



Statistische Berichte

LDS-Bestell-Nr. A 66 3 8522
(Kennziffer A VI 5 – hj 2/85)

Sozialversicherungspflichtig beschäftigte Arbeitnehmer in Nordrhein-Westfalen am 31. Dezember 1985

Ergebnisse der Beschäftigten- und Entgeltstatistik
nach Verwaltungsbezirken

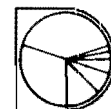

Statistische Berichte

LDS-Bestell-Nr. A 66 3 8522
(Kennziffer A VI 5 – hj 2/85)

Sozialversicherungspflichtig beschäftigte Arbeitnehmer in Nordrhein-Westfalen am 31. Dezember 1985

Ergebnisse der Beschäftigten- und Entgeltstatistik
nach Verwaltungsbezirken

Landesamt für Datenverarbeitung und Statistik Nordrhein-Westfalen (LDS)
Postfach 1105, Mauerstraße 51, 4000 Düsseldorf 1, Telefon (0211) 4 49 71

Erschienen im Oktober 1986

Statistische Berichte mit * vor der (bundeseinheitlichen) Kennziffer enthalten
Angaben, die alle statistischen Landesbehörden für ihren Bereich veröffentlichen.
Preis dieser Ausgabe 7,00 DM.

Nachdruck, auch im Auszug, nur mit Quellenangabe gestattet.

INHALT

	Seite		Seite
Vorbemerkungen			
Grundlagen und Inhalt der Beschäftigtenstatistik	5		
Definition von Begriffen und Merkmalen	7		
 Wirtschaftssystematischer Teil			
Sozialversicherungspflichtig beschäftigte Arbeitnehmer am 31. 12. 1985 nach Wirtschaftsabteilungen und -gruppen			
Ergebnisse für			
	Seite		Seite
Land Nordrhein-Westfalen	12	Regierungsbezirk Münster	42
		Kreisfreie Städte	
Regierungsbezirk Düsseldorf	13	Bottrop	43
		Gelsenkirchen	44
Kreisfreie Städte		Münster	45
Düsseldorf	14	Kreise	
Duisburg	15	Borken	46
Essen	16	Coesfeld	47
Krefeld	17	Recklinghausen	48
Mönchengladbach	18	Steinfurt	49
Mülheim a. d. Ruhr	19	Warendorf	50
Oberhausen	20	Regierungsbezirk Detmold	51
Remscheid	21	Kreisfreie Stadt	
Solingen	22	Bielefeld	52
Wuppertal	23	Kreise	
Kreise		Gütersloh	53
Kleve	24	Herford	54
Mettmann	25	Höxter	55
Neuss	26	Lippe	56
Viersen	27	Minden-Lübbecke	57
Wesel	28	Paderborn	58
Regierungsbezirk Köln	29	Regierungsbezirk Arnsberg	59
Kreisfreie Städte		Kreisfreie Städte	
Aachen	30	Bochum	60
Bonn	31	Dortmund	61
Köln	32	Hagen	62
Leverkusen	33	Hamm	63
Kreise		Herne	64
Aachen	34	Kreise	
Düren	35	Ennepe-Ruhr-Kreis	65
Erftkreis	36	Hochsauerlandkreis	66
Euskirchen	37	Märkischer Kreis	67
Heinsberg	38	Olpe	68
Oberbergischer Kreis	39	Siegen-Wittgenstein	69
Rheinisch-Bergischer Kreis	40	Soest	70
Rhein-Sieg-Kreis	41	Unna	71

Berufssystematischer Teil

Sozialversicherungspflichtig beschäftigte Arbeitnehmer am
31. 12. 1985 nach Berufsbereichen und -gruppen sowie Stellung im Beruf

Ergebnisse für

	Seite		Seite
Land Nordrhein-Westfalen	74	Regierungsbezirk Münster	104
Regierungsbezirk Düsseldorf	75	Kreisfreie Städte	
Kreisfreie Städte		Bottrop	105
Düsseldorf	76	Gelsenkirchen	106
Duisburg	77	Münster	107
Essen	78	Kreise	
Krefeld	79	Borken	108
Mönchengladbach	80	Coesfeld	109
Mülheim a. d. Ruhr	81	Recklinghausen	110
Oberhausen	82	Steinfurt	111
Remscheid	83	Warendorf	112
Solingen	84	Regierungsbezirk Detmold	113
Wuppertal	85	Kreisfreie Stadt	
Kreise		Bielefeld	114
Kleve	86	Kreise	
Mettmann	87	Gütersloh	115
Neuss	88	Herford	116
Viersen	89	Höxter	117
Wesel	90	Lippe	118
Regierungsbezirk Köln	91	Minden-Lübbecke	119
Kreisfreie Städte		Paderborn	120
Aachen	92	Regierungsbezirk Arnberg	121
Bonn	93	Kreisfreie Städte	
Köln	94	Bochum	122
Leverkusen	95	Dortmund	123
Kreise		Hagen	124
Aachen	96	Hamm	125
Düren	97	Herne	126
Erftkreis	98	Kreise	
Euskirchen	99	Ennepe-Ruhr-Kreis	127
Heinsberg	100	Hochsauerlandkreis	128
Oberbergischer Kreis	101	Märkischer Kreis	129
Rheinisch-Bergischer Kreis	102	Olpe	130
Rhein-Sieg-Kreis	103	Siegen-Wittgenstein	131
		Soest	132
		Unna	133

Vorbemerkung

Seit 1976 werden halbjährlich Ergebnisse der Beschäftigten- und Entgeltstatistik der Bundesanstalt für Arbeit über sozialversicherungspflichtig beschäftigte Arbeitnehmer in den Verwaltungsbezirken Nordrhein-Westfalen in wirtschaftsfachlicher Gliederung veröffentlicht.

Mit Stichtag 31. 12. 1985 wird zusätzlich die Berufsstruktur der Beschäftigten dargestellt.

Grundlagen und Inhalt der Beschäftigtenstatistik

Einführung

Mit Wirkung vom 1. Januar 1973 ist das neue integrierte Meldeverfahren zur Sozialversicherung (gesetzliche Kranken- und Rentenversicherung) und zur Bundesanstalt für Arbeit (Arbeitslosenversicherung) eingeführt und damit die Möglichkeit zum Aufbau einer neuen Beschäftigtenstatistik geschaffen worden. Dieses Verfahren verlangt von den Arbeitgebern für alle sozialversicherungspflichtig beschäftigten Arbeitnehmer eine einheitliche und automationsgerechte Lieferung von Meldungen über demographische, wirtschaftliche und sozialversicherungsrechtliche Tatbestände der Versicherten.

Datenerfassung, -speicherung und -verarbeitung können nunmehr unter Einsatz von elektronischen Datenverarbeitungsanlagen erfolgen. Diese Umstellung eröffnete die Möglichkeit, die im Rahmen des Meldeverfahrens anfallenden Meldebelege auch sekundärstatistisch auszuwerten.

Die kurzfristigen Informationen sollen der laufenden Arbeitsmarkt- und Konjunkturbeobachtung dienen. Von Bedeutung sind hierfür in erster Linie Angaben über Beschäftigte in wirtschaftssystematischer und regionaler Gliederung. Jahresangaben werden für Strukturuntersuchungen und zur Analyse der Arbeitsmarktentwicklung benötigt. Sie enthalten neben den kurzfristigen Informationen auch Angaben über Beschäftigungszeiten und Entgelte.

Die gesetzliche Grundlage zur Durchführung der Beschäftigtenstatistik bildet das Arbeitsförderungsgesetz (AFG) vom 25. Juni 1969. Danach hat die Bundesanstalt für Arbeit Umfang und Art der Beschäftigung sowie Lage und Entwicklung des Arbeitsmarktes, der Berufe und der beruflichen Bildungsmöglichkeiten im allgemeinen und in den einzelnen Wirtschaftszweigen und Wirtschaftsgebieten auch nach der sozialen Struktur zu beobachten, zu untersuchen und für die Durchführung der Aufgaben der Bundesanstalt auszuwerten (Arbeitsmarkt- und Berufsforschung). Als Ergänzung dazu haben das Statistische Bundesamt und die statistischen Landesämter vor allem die Aufgabe, die für allgemeine Zwecke wichtigen Tabellen aufzustellen und sie mit den Beschäftigten- und Entgeltangaben aus anderen Quellen zu koordinieren.

Das Meldesystem in der Sozialversicherung

Auskunftspflichtige

Auskunftspflichtige sind die Arbeitgeber. Sie müssen an die Träger der gesetzlichen Kranken- und Rentenversicherungen sowie an die Bundesanstalt für Arbeit Meldungen verschiedenen Inhalts erstatten über die in ihrem Betrieb sozialversicherungspflichtig beschäftigten Arbeitnehmer.

Die Träger der gesetzlichen Kranken- und Rentenversicherungen und die Bundesanstalt für Arbeit haben zu diesem Zweck einen Datenverbund geschlossen, der eine gemeinsame Datenerfassung und einen gegenseitigen Datenaustausch zum Inhalt hat. Als Voraussetzung dazu wurden neue Meldebelege entwickelt, deren Daten maschinell gelesen, auf individuellen Konten fortlaufend gespeichert und für statistische Zwecke in einer Versichertendatei weiterverarbeitet werden. Die Meldung kann von den Arbeitgebern entweder auf maschinenlesbaren Vordrucken oder auf anderen maschinell auswertbaren Datenträgern erstattet werden. Meldepflichten, Form, Inhalt und Fristen für die Meldungen an die Träger der Sozialversicherung und die Bundesanstalt für Arbeit sind in der Datenerfassungs-Verordnung (DEVO)¹⁾ bzw. in der Datenübermittlungs-Verordnung (DÜVO)²⁾ gesetzlich geregelt.

Erfasster Personenkreis

Nach der DEVO (§ 2) sind von den Arbeitgebern Meldungen zu erstatten für alle „Arbeitnehmer einschl. der zu ihrer Berufsausbildung Beschäftigten, die krankenversicherungspflichtig, rentenversicherungspflichtig oder beitragspflichtig nach dem Arbeitsförderungsgesetz sind oder für die Beitragsanteile zu den gesetzlichen Rentenversicherungen zu entrichten sind“, kurz, über alle in ihrem Betrieb sozialversicherungspflichtig Beschäftigten. Aus dieser Abgrenzung heraus ergibt sich, daß in der Beschäftigtenstatistik in der Regel alle Arbeiter und Angestellten (einschl. der Beschäftigten in beruflicher Ausbildung), zusammen rd. 75 % aller Erwerbstätigen, erfaßt werden. Unberücksichtigt bleiben Beamte, Selbständige und Mithelfende Familienangehörige und alle geringfügig beschäftigten Arbeitnehmer, die nur eine sog. Nebenbeschäftigung oder Nebentätigkeit ausüben und nicht der Sozialversicherungspflicht unterliegen (siehe Abschnitt 2).

1) Verordnung über die Erfassung von Daten für die Träger der Sozialversicherung und für die Bundesanstalt für Arbeit (Datenerfassungs-Verordnung — DEVO —) vom 24. 11. 1972 (BGBl. I S. 2159) bzw. 2. DEVO vom 29. 5. 1980 (BGBl. I S. 593). — 2) Verordnung über die Datenübermittlung auf maschinell verwertbaren Datenträgern im Bereich der Sozialversicherung und der Bundesanstalt für Arbeit (Datenübermittlungs-Verordnung — DÜVO —) vom 18. 12. 1972 (BGBl. I S. 2482) bzw. 2. DÜVO vom 29. 5. 1980 (BGBl. I S. 616).

Art der Meldungen

Das neue Verfahren verlangt von den Arbeitgebern für alle sozialversicherungspflichtig Beschäftigten in einheitlicher und automationsgerechter Form (lesefähige Belege) im wesentlichen folgende Meldungen:

eine **Anmeldung** bei

- Aufnahme einer sozialversicherungspflichtigen Beschäftigung
- Übergang aus einer anderen Beitragsgruppe oder Kasse

eine **Abmeldung** bei

- Ende einer sozialversicherungspflichtigen Beschäftigung
- Übergang in eine andere Beitragsgruppe oder Kasse

eine **Jahresmeldung** für alle Beschäftigten, die am Jahresende in einem sozialversicherungspflichtigen Beschäftigtenverhältnis standen

eine **Unterbrechungsmeldung** für die Beschäftigten, die z. B. wegen Ableistung des Wehr- oder Zivildienstes oder wegen Krankheit ihre Beschäftigung ohne Kündigung des Arbeitsverhältnisses unterbrochen haben.

Bei den Meldungen handelt es sich im einzelnen um:

- die Bescheinigungen des Versicherungszweiges, der Beschäftigungsdauer sowie des Entgelts gegenüber den Trägern der gesetzlichen Rentenversicherung
- die An- und Abmeldungen bei den Trägern der Krankenversicherung
- die Anzeigen der Einstellung und Entlassung gegenüber dem Arbeitsamt.

Seit Inkrafttreten der 2. Datenerfassungs-Verordnung (2. DEVO) werden Anmeldungen, Abmeldungen, Unterbrechungsmeldungen sowie Jahresmeldungen für Arbeiter und Angestellte auf einheitlichen Meldebelegen („Versicherungsnachweisen“) vorgenommen. Die Arbeitgeber senden die Meldefomulare an die zuständigen Träger der Krankenkassen. Diese prüfen die Meldungen auf formale und inhaltliche Richtigkeit, nehmen – falls erforderlich – Korrekturen vor und leiten die Unterlagen an die Datenerfassungstellen der Rentenversicherungsträger weiter. Anmeldungen auf DEVO-Belegen müssen nach spätestens 2 Wochen, Abmeldungen nach 6 Wochen und Jahresmeldungen zum 31. 3. des Folgejahres abgegeben werden.

Nach der maschinellen Bearbeitung der Meldungen bei den zuständigen Stellen der Rentenversicherungsträger werden die Datenträger der Bundesanstalt für Arbeit zur weiteren Aufbereitung und Auswertung übermittelt. Anonymisierte Auszüge aus diesen Datensätzen werden für statistische Zwecke dem Statistischen Bundesamt zur Verfügung gestellt und von dort an die statistischen Landesämter weitergeleitet.

Erhebungsmerkmale

Der Inhalt der Beschäftigtenstatistik läßt sich am besten durch die in den im Statistischen Bundesamt auswertbaren Merkmale beschreiben. Ein Teil der für die Statistik relevanten Tatbestände wird aus der Versicherungsnummer abge-

Tatbestände in den Versicherungsnachweisen	
Anmeldung	Abmeldung/Jahresmeldung Unterbrechungsmeldung
<p>Versicherungsnummer daraus: Träger der Rentenversicherung Geburtsdatum (Altersjahr) Geschlecht</p> <p>Betriebsnummer Wirtschaftszweig Arbeitsort</p> <p>Angaben zur Tätigkeit Ausgeübte Tätigkeit (Beruf) Stellung im Beruf Ausbildung</p> <p>Staatsangehörigkeit</p> <p>Beginn der Beschäftigung Ende der Beschäftigung Beitragspflichtiges Bruttoarbeitsentgelt</p> <p>Grund der Abgabe</p>	

leitet; darüber hinaus wird der Wirtschaftszweig und der Arbeitsort aus der Betriebsdatei bzw. Ortsdatei entnommen. Bis auf die Tatbestände „beitragspflichtiges Bruttoarbeitsentgelt“ sowie „Ende der Beschäftigung“, die nur in der Abmeldung, Unterbrechungsmeldung und Jahresmeldung enthalten sind, und der Staatsangehörigkeit, die nur aus den Anmeldungen entnommen wird, sind alle Tatbestände in allen Versicherungsnachweisen enthalten. In diesem Heft werden Ergebnisse des sogenannten Stichtagsmaterials der Beschäftigtenstatistik dargestellt.

Die Bundesanstalt für Arbeit (BA) führt für jeden Versicherten unter seiner Versicherungsnummer ein sog. Versichertenkonto, auf dem alle Meldungen zu der jeweiligen Versicherungsnummer (mit allen auswertbaren Merkmalen aus der Anmeldung und der Versicherungskarte) in chronologischer Reihenfolge nach dem Wirksamkeitsdatum gespeichert werden. Diese Versichertendatei ist die Grundlage aller Auszahlungen. In der Versichertendatei ist die Versicherungsnummer das Identifikationsmerkmal für den Versicherten. Sie ist zwölfstellig und beinhaltet u. a. die Zugehörigkeit zum Träger der Rentenversicherung, das Geburtsdatum und das Geschlecht des Versicherten.

Die BA hat zur Ergänzung der aus dem neuen Meldeverfahren zur Sozialversicherung gewonnenen Daten für die Beschäftigtenstatistik ferner eine – auf den Daten der Arbeitsstättenzählung 1970 basierende – Betriebsdatei aufgebaut. Sie hat zu diesem Zweck an jeden Betrieb eine Betriebsnummer vergeben. (Die Betriebe werden als örtliche Einheit definiert. Niederlassungen eines Unternehmens können zu einem Betrieb zusammengefaßt werden, sofern sie in derselben Gemeinde liegen, denselben wirtschaftlichen Schwerpunkt haben und die Meldungen zur Sozialversicherung von einer zentralen Stelle abgegeben werden). Neben der Betriebsnummer enthält die Betriebsdatei insbesondere den Wirtschaftszweig des Betriebes und einen Postortschlüssel (Zustellbezirke). Um die Postorte zu entschlüsseln und auch die amtlichen Gemeindekennziffern umzuschlüsseln, wurde die Ortsdatei eingerichtet. Nur mit Hilfe dieser beiden Dateien der Bundesanstalt für Arbeit ist die Beschäftigtenstatistik in fachlicher und regionaler Gliederung – nach dem Arbeitsort – möglich: An jedem Auswertungstichtag erfolgt maschinell eine Abfrage eines jeden in der Versichertendatei geführten Versichertenkontos danach, ob der dahinterstehende Versicherte in einem Beschäftigungsverhältnis steht oder nicht. Die Auflistung aller Personen, die nach den vorliegenden Meldungen am Stichtag in einem Beschäftigungsverhältnis stehen, in der Gliederung nach persönlichen und erwerbsstatistischen Merkmalen stellt die Grundlage der Beschäftigtenstatistik dar für die Erstellung der Bestandsergebnisse am Stichtag. Dieser Ausdruck – allerdings ohne Versicherungsnummer – wird der amtlichen Statistik für Auswertungen zur Verfügung gestellt.

Definition von Begriffen und Merkmalen

Sozialversicherungspflichtig beschäftigte Arbeitnehmer

Arbeitnehmer einschl. der zu ihrer Berufsausbildung Beschäftigten (Auszubildende u. a.), die krankenversicherungspflichtig, rentenversicherungspflichtig und/oder beitragspflichtig sind zur Bundesanstalt für Arbeit (Arbeitslosenversicherung nach dem Arbeitsförderungsgesetz) oder für die von den Arbeitgebern Beiträge zu den gesetzlichen Rentenversicherungen zu entrichten sind. Zu diesem Personenkreis gehören: Arbeiter, Angestellte und Auszubildende, sofern es sich bei ihrer Erwerbstätigkeit nicht um eine sog. geringfügige Beschäftigung bzw. geringfügige selbständige Tätigkeit handelt³⁾. Eine solche ist weder versicherungspflichtig noch beitragspflichtig. Eine Erwerbstätigkeit wird versicherungsrechtlich dann als eine geringfügige Beschäftigung bzw. geringfügige selbständige Tätigkeit bezeichnet⁴⁾, wenn sie nur „kurzfristig“ ausgeübt oder nur „geringfügig entlohnt“ wird. Eine Tätigkeit gilt als

- **kurzfristig**, wenn sie im Laufe eines Jahres ihrer Eigenschaft nach oder im voraus vertraglich auf eine Dauer von höchstens zwei Monaten oder 50 Arbeitstage begrenzt ist. (Bis 31. 12. 1978 waren noch Tätigkeiten versicherungsfrei, die auf 75 Arbeitstage oder 3 Monate beschränkt waren).
- **geringfügig entlohnt**, wenn sie zwar laufend oder in regelmäßiger Wiederkehr ausgeübt wird, die vereinbarte Wochenarbeitszeit aber unter 15 Stunden liegt (bis 31. 12. 1978 = unter 20 Stunden). Der Bundesminister für Arbeit und Sozialordnung gibt die Bezugsgröße und die maximale Höhe des Entgeltes, das jeweils als „geringfügig entlohnt“ gilt, bekannt. Danach waren in den Jahren 1977 bis 1984 folgende Beschäftigungen mit einem Entgelt bis einschl. . . . DM versicherungsfrei:

Zeitraum	Beschäftigten	
	außerhalb	innerhalb
	des Bergbaus	
1. 1. 1977 – 30. 6. 1977	425	525
1. 7. 1977 – 31. 12. 1977	370	370
1. 1. 1978 – 31. 12. 1984	390	390
1. 1. 1985 – 31. 12. 1985	400	400

3) Viertes Buch des Sozialgesetzbuches (SGB IV) vom 23. 12. 1976 (BGBl. I S. 3845) – Gemeinsame Vorschriften für die Sozialversicherung –, am 1. Juli 1977 in Kraft getreten, früher als Nebenbeschäftigung oder Nebentätigkeit bezeichnet. – 4) Im nachfolgenden werden nur für diese Veröffentlichung bedeutsamen versicherungsrechtlichen Bestimmungen dargelegt, die seit dem Inkrafttreten des Vierten Buches des Sozialgesetzbuches gelten.

Studenten, die einer Beschäftigung nachgehen, sind dann versicherungsfrei, wenn sie eingeschrieben sind (Immatrikulationsnachweis) und bei ihnen das Studium, nicht die Beschäftigung im Vordergrund steht. Wird regelmäßig – nicht nur in den Semesterferien – eine Beschäftigung von mindestens 20 Stunden wöchentlich ausgeübt, so wird vermutet, daß das Studium nicht mehr im Vordergrund stehen kann. In diesen Fällen besteht Versicherungspflicht.

Wehr- oder Zivildienstleistende gelten dann als sozialversicherungspflichtig Beschäftigte, wenn sie ihre Dienste aus einem auch weiterhin bestehenden Beschäftigungsverhältnis heraus angetreten haben und nur wegen des Wehr- oder Zivildienstes kein Entgelt fortbezahlt erhalten.

Mehrfachbeschäftigte, die gleichzeitig zwei oder mehr versicherungspflichtigen Beschäftigungen nachgehen, werden nur nach den Merkmalen der zuletzt aufgenommenen Beschäftigung erfaßt.

Ausländer

Als Ausländer gelten alle Personen, die nicht Deutsche im Sinne des Artikels 116 Abs. 1 GG sind. Dazu zählen auch die Staatenlosen und die Personen mit „ungeklärter“ Staatsangehörigkeit.

Arbeiter/Angestellte (zusammengefaßte Gliederung)

Die Differenzierung der sozialversicherungspflichtig beschäftigten Arbeitnehmer nach Arbeitern und Angestellten erfolgt nach der Zugehörigkeit des Beschäftigten zum jeweiligen Träger der Rentenversicherung.

Beruf

Maßgebend für die Berufsbezeichnung ist allein die ausgeübte Tätigkeit und nicht der erlernte bzw. früher ausgeübte Beruf. Die Berufsbezeichnungen zur ausgeübten Tätigkeit beruhen auf der „Klassifizierung der Berufe“ (Ausgabe 1970 bzw. 1975), herausgegeben vom Statistischen Bundesamt im Einvernehmen mit dem Bundesministerium für Arbeit und Sozialordnung und der Bundesanstalt für Arbeit.

Beschäftigte in beruflicher Ausbildung (werden nur jeweils zum 30. 6. ausgewiesen)

Personen, die als Auszubildende oder zu ihrer Ausbildung im Angestellten- oder Arbeiterverhältnis beschäftigt sind. Zu diesem Kreis zählen neben den Auszubildenden nach dem Berufsbildungsgesetz vom 14. August 1969 (BBiG) auch Anlernlinge, Praktikanten, Volontäre, Schüler an Schulen des Gesundheitswesens sowie Teilnehmer an den von der Bundesanstalt für Arbeit geförderten Maßnahmen zur beruflichen Fortbildung, Umschulung und betrieblichen Einarbeitung.

Facharbeiter

Beschäftigte, die aufgrund ihrer Lehr-/Anlernausbildung bzw. auch ohne abgeschlossene Lehr-/Anlernausbildung aber durch ihre „Berufspraxis“ als solche beschäftigt und entlohnt werden.

In den Facharbeiterzahlen sind auch Meister/Poliere enthalten, sofern sie in der Arbeiterrentenversicherung pflichtversichert sind. Meister/Poliere sind Arbeitnehmer, die aufgrund der abgelegten Prüfung bzw. ihrer beruflichen Qualifikation als solche eingesetzt sind. Sie können je nach dem Arbeitsverhältnis in der Arbeiter- oder Angestelltenrentenversicherung pflichtversichert sein. Als Meister zählen auch die als Lehrmeister, Ausbildungsmeister, Betriebsmeister und dergleichen Beschäftigte.

Wirtschaftszweig

Die Verschlüsselung des Wirtschaftszweigs wird nach dem „Verzeichnis der Wirtschaftszweige für die Statistik der Bundesanstalt für Arbeit – Ausgabe 1973“ vorgenommen. Die Zuordnung der Beschäftigten erfolgt nach dem wirtschaftlichen Schwerpunkt des Betriebes (örtliche Einheit), in dem der sozialversicherungspflichtige Arbeitnehmer beschäftigt ist.

In dieser Veröffentlichung erfolgt die Darstellung der Ergebnisse nach der Systematik der Wirtschaftszweige, Fassung für die Berufszählung 1970 (Umsteigeschlüssel siehe Anhang). Dadurch soll der Vergleich der Ergebnisse mit anderen amtlichen Erwerbstätigkeitsstatistiken erleichtert werden.

Regionale Zuordnung

Der Nachweis der sozialversicherungspflichtig beschäftigten Arbeitnehmer erfolgt nach dem sog. Arbeitsortprinzip. Die Beschäftigten werden der Gemeinde zugeordnet, in der der Betrieb liegt, in dem sie beschäftigt sind.

Meldeweg der Daten im Meldeverfahren zur Sozialversicherung und zur Bundesanstalt für Arbeit

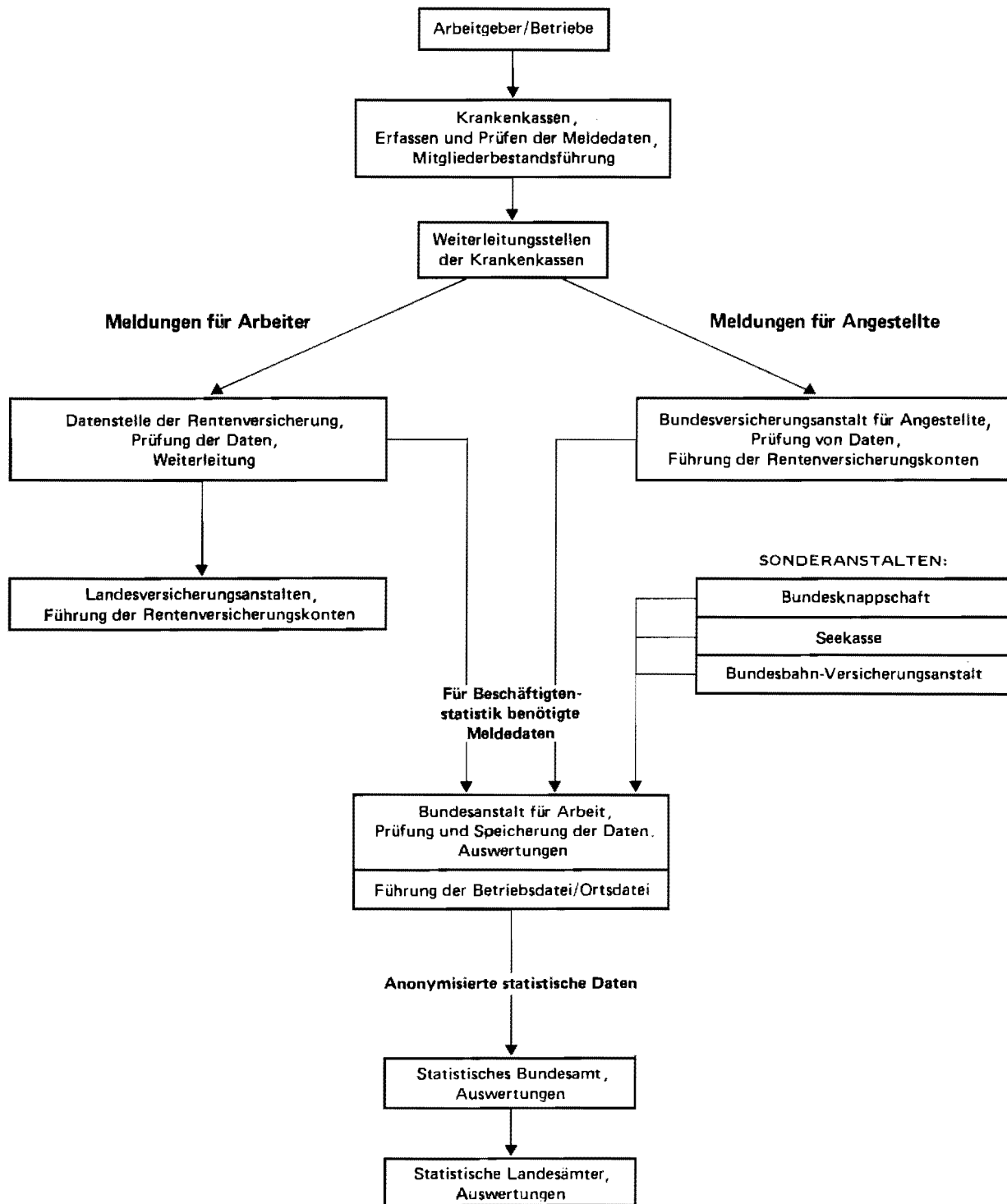

Zeichenerklärungen

(nach DIN 55 301)

- nichts vorhanden (genau null)
- . Zahlenwert unbekannt oder geheimzuhalten

Wirtschaftssystematischer Teil

SOZIALVERSICHERUNGSPFLICHTIG BESCHAEFTIGTE ARBEITNEHMER, DARUNTER AUSLAENDER IN DEN
 WIRTSCHAFTSABTEILUNGEN UND -GRUPPEN SOWIE ARBEITER UND ANGESTELLTE AM 31.12.85

WIRTSCHAFTSABTEILUNG ----- WIRTSCHAFTSUNTERABTEILUNG	BESCHAEFTIGTE					DARUNTER AUSLAENDER				
	INSGESAMT	DAVON				ZUSAMMEN	DAVON			
		ARBEITER	DARUNTER WEIBLICH	ANGEST.	DARUNTER WEIBLICH		ARBEITER	DARUNTER WEIBLICH	ANGEST.	DARUNTER WEIBLICH
LAND NDRRHEIN-WESTFALEN										
LAND- UND FORSTWIRTSCHAFT, TIERHALTUNG UND FISCHEREI	41435	35741	8844	5694	2933	2394	2296	345	98	34
ENERGIEWIRTSCHAFT UND WASSERVER- SORGUNG, BERGBAU	249793	180831	2957	68962	12824	28229	27361	111	858	97
CHEMISCHE INDUSTRIE U. MINERALDEL- VERARBEITUNG	210580	114030	14383	96550	28168	13161	11123	1822	2038	555
KUNSTSTOFF-, GUMMI- UND ASBESTVERARBEITUNG	83207	61000	16797	22207	7797	11932	11494	3413	438	112
GEWINNUNG UND VERARBEITUNG VON STEINEN UND ERDEN, FEINKERAMIK, GLAS	66266	48105	2918	18161	5441	7947	7644	509	303	79
EISEN- UND NE-METALLERZEUGUNG, GIESSEREI UND STAHLVERFORMUNG	333088	253858	15666	79230	23285	50822	49824	4078	998	219
STAHL-, MASCHINEN- UND FAHRZEUGBAU, ADV	576944	387993	23678	188951	52897	59118	55232	5288	3886	867
ELEKTROTECHNIK, (OHNE ADV), FEINMECHANIK, EDM-W., OPTIK	380267	263064	82314	117203	39599	40998	38895	15516	2103	585
HOLZ-, PAPIER- UND DRUCKGEMERBE	199611	150127	23913	49484	19003	15719	15127	3195	592	195
LEDER-, TEXTIL- UND BEKLEIDUNGSGEMERBE	136792	102597	61484	34195	15933	14613	14013	6668	600	199
NAHRUNGS- UND GENUSSMITTELGEMERBE	160700	96928	26691	63772	41500	11981	11185	5509	796	433
VERARBEITENDES GEMERBE (OHNE BAUGEMERBE)	2147455	1477702	267844	669753	233623	226291	214537	45998	11754	3244
BAUHAUPTGEMERBE	232863	187831	1436	45032	13856	24321	23514	136	807	156
AUSBAU- UND BAUHILFSGEMERBE	105747	88655	3004	17092	10579	3521	3371	147	150	75
BAUGEMERBE	338610	276486	4440	62124	24445	27842	26885	283	957	231
GROSSHANDEL	267984	89472	16883	178512	74061	12457	8111	1695	4346	1450
HANDELSVERMITTLUNG	41724	13641	2434	28083	13493	1982	1019	181	963	315
EINZELHANDEL	454369	95487	34290	358882	265147	11505	5563	1852	5942	3693
HANDEL	764077	198600	53607	565477	352701	25944	14693	3728	11251	5458
EISENBAHNEN	35734	31218	1186	4516	1695	4335	4295	167	40	11
DEUTSCHE BUNDESPOST	50127	39568	16841	10559	8437	1740	1623	322	117	83
VERKEHR (OHNE EISENBAHNEN UND DEUTSCHE BUNDESPOST)	150594	94350	5511	56244	25125	7821	5882	346	1939	826
VERKEHR- UND NACHRICHTENUEBERMITTLUNG	236455	165136	23538	71319	35257	13896	11800	835	2096	920
KREDIT- UND SONSTIGE FINANZIERUNGS- INSTITUTE	140861	7622	4872	133239	70426	1599	215	158	1384	774
VERSICHERUNGSGEMERBE	63017	2494	1232	60523	25965	833	124	87	709	322
KREDITINSTITUTE UND VERSICHERUNGS- GEMERBE	203878	10116	6104	193762	96391	2432	339	245	2093	1096
GASTSTAETTEN- UND BEHERBERGUNGSGEMERBE	147779	91856	57352	55923	41157	19911	17337	8199	2574	1504
REINIGUNG UND KOERPERPFLEGE	84983	77417	62818	7566	5183	7933	7776	5853	157	86
WISSENSCHAFT, BILDUNG, KUNST UND PUBLIZISTIK	212331	58369	34040	153962	92764	10127	2981	1716	7146	3103
GESUNDHEITS- UND VETERINAERWESEN	314097	50253	37266	263844	214906	17723	6300	5431	11423	7657
RECHTS- UND WIRTSCHAFTSBERATUNG	171915	20013	5089	151902	84566	4671	1459	317	3212	1158
SONSTIGE DIENSTLEISTUNGEN	77101	49467	6918	27634	12590	5104	4254	459	850	325
DIENSTLEISTUNGEN, A.N.G.	1008206	347375	203483	660831	451166	65469	40107	21975	25362	13833
ORGANISATIONEN OHNE ERWERBSCHARAKTER UND PRIVATE HAUSHALTE	127315	31331	20864	95984	64345	4838	2262	1230	2576	1458
GEBIETSKOERPERSCHAFTEN	283371	102990	29197	180381	100833	9832	5725	1623	4107	1850
SOZIALVERSICHERUNG	46012	3447	2228	42565	25404	429	100	74	329	194
GEBIETSKOERPERSCHAFTEN UND SOZIAL- VERSICHERUNG	329383	106437	31425	222946	126237	10261	5825	1697	4436	2044
OHNE ANGABE	608	535	131	73	24	43	41	17	2	1
INSGESAMT	5447215	2830290	623237	2616925	1399946	407639	346146	76464	61493	28416

SOZIALVERSICHERUNGSPFLICHTIG BESCHAEFTIGTE ARBEITNEHMER, DARUNTER AUSLAENDER IN DEN
 WIRTSCHAFTSABTEILUNGEN UND -GRUPPEN SOWIE ARBEITER UND ANGESTELLTE AM 31.12.85

WIRTSCHAFTSABTEILUNG ----- WIRTSCHAFTSUNTERABTEILUNG	BESCHAEFTIGTE					DARUNTER AUSLAENDER				
	INSGESAMT	DAVON				ZUSAMMEN	DAVON			
		ARBEITER	DARUNTER WEIBLICH	ANGEST.	DARUNTER WEIBLICH		ARBEITER	DARUNTER WEIBLICH	ANGEST.	DARUNTER WEIBLICH
REG.-BEZ. DUESSELDORF										
LAND- UND FORSTWIRTSCHAFT, TIERHALTUNG UND FISCHEREI	12090	10447	2750	1643	858	960	925	172	35	11
ENERGIEWIRTSCHAFT UND WASSERVER- SORGUNG, BERGBAU	76059	51542	1133	24517	4948	8386	7952	56	434	50
CHEMISCHE INDUSTRIE U. MINERALDEL- VERARBEITUNG	70111	36716	4668	33395	9988	4757	3935	669	822	225
KUNSTSTOFF-, GUMMI- UND ASBESTVERARBEITUNG	19260	13033	4143	6227	2180	2753	2604	882	149	31
GEWINNUNG UND VERARBEITUNG VON STEINEN UND ERDEN, FEINKERAMIK, GLAS	22405	16114	652	6291	1838	3239	3141	119	98	20
EISEN- UND NE-METALLERZEUGUNG, GIESSEREI UND STAHLVERFORMUNG	131999	99567	5813	32432	8976	22268	21783	1687	485	104
STAHL-, MASCHINEN- UND FAHRZEUGBAU, ADV	175957	111698	6410	64259	17758	18893	17277	1948	1616	373
ELEKTROTECHNIK, (OHNE ADV), FEINMECHANIK, EBM-W., OPTIK	129806	86407	24254	43399	14632	16451	15611	5596	840	240
HOLZ-, PAPIER- UND DRUCKGEWERBE	44719	32680	6277	12039	4722	4256	4052	954	204	62
LEDER-, TEXTIL- UND BEKLEIDUNGSGEWERBE	43169	31453	17189	11716	5450	5351	5110	2281	241	74
NAHRUNGS- UND GENUSSMITTELGEWERBE	47256	27250	6916	20006	12849	3508	3137	1355	371	185
VERARBEITENDES GEWERBE (OHNE BAUGEWERBE)	684682	454918	76322	229764	78393	81476	76650	15491	4826	1314
BAUHAUPTGEWERBE	71425	55832	489	15593	4518	8966	8634	58	332	57
AUSBAU- UND BAUHILFSGEWERBE	33978	28665	956	5313	3252	1358	1295	85	63	30
BAUGEWERBE	105403	84497	1445	20906	7770	10324	9929	143	395	87
GROSSHANDEL	109233	33136	7013	74097	32513	5990	3335	698	2655	850
HANDELSVERMITTLUNG	17481	5254	963	12227	6009	976	411	53	565	170
EINZELHANDEL	151280	32439	11654	118841	85402	4666	2235	719	2431	1469
HANDEL	277994	70829	19630	207165	123924	11632	5981	1470	5651	2489
EISENBAHNEN	13248	11591	384	1657	696	1964	1945	63	19	4
DEUTSCHE BUNDESPOST	17664	13968	6592	3696	2912	708	673	132	35	19
VERKEHR (OHNE EISENBAHNEN UND DEUTSCHE BUNDESPOST)	62760	36580	2233	24180	11462	3959	2859	173	1100	450
VERKEHR- UND NACHRICHTENUEBERMITTLUNG	93672	62139	9209	31533	15070	6631	5477	368	1154	473
KREDIT- UND SONSTIGE FINANZIERUNGS- INSTITUTE	51060	3024	1610	48036	25880	819	131	86	688	368
VERSICHERUNGSGEWERBE	17944	593	318	17351	7563	243	26	18	217	92
KREDITINSTITUTE UND VERSICHERUNGS- GEWERBE	69004	3617	1928	65387	33443	1062	157	104	905	460
GASTSTAETTEN- UND BEHERBERGUNGSGEWERBE	47226	29492	17647	17734	12926	7815	6805	3178	1010	579
REINIGUNG UND KOERPERPFLEGE	28919	26161	20831	2758	1872	2909	2842	2138	67	36
WISSENSCHAFT, BILDUNG, KUNST UND PUBLIZISTIK	59703	16194	9631	43509	26998	3082	857	443	2225	1064
GESUNDHEITS- UND VETERINAERWESEN	94996	14681	10887	80315	65549	6781	2591	2236	4190	2928
RECHTS- UND WIRTSCHAFTSBERATUNG	68791	8841	2072	59950	31836	2301	714	179	1587	539
SONSTIGE DIENSTLEISTUNGEN	29980	19163	2737	10817	4967	2004	1695	175	309	135
DIENSTLEISTUNGEN, A.N.G.	329615	114532	63805	215083	144148	24892	15504	8349	9388	5281
ORGANISATIONEN OHNE ERWERBSCHARAKTER UND PRIVATE HAUSHALTE	38377	9041	6205	29336	20501	1580	728	403	852	496
GEBIETSKOERPERSCHAFTEN	81256	28523	9187	52733	30007	3436	1973	589	1463	648
SOZIALVERSICHERUNG	18246	1422	792	16824	10240	231	52	37	179	98
GEBIETSKOEPERSCHAFTEN UND SOZIAL- VERSICHERUNG	99502	29945	9979	69557	40247	3667	2025	626	1642	746
OHNE ANGABE	153	116	45	37	8	16	16	9	-	-
INSGESAMT	1786551	891623	192451	894928	469310	150626	125344	27191	25282	11407

SOZIALVERSICHERUNGSPFLICHTIG BESCHAEFTIGTE ARBEITNEHMER, DARUNTER AUSLAENDER IN DEN
 WIRTSCHAFTSABTEILUNGEN UND -GRUPPEN SOWIE ARBEITER UND ANGESTELLTE AM 31.12.85

WIRTSCHAFTSABTEILUNG ----- WIRTSCHAFTSUNTERABTEILUNG	BESCHAEFTIGTE					DARUNTER AUSLAENDER				
	INSGESAMT	DARUNTER			ZUSAMMEN	DARUNTER				
		ARBEITER	WEIBLICH	ANGEST.		ARBEITER	WEIBLICH	ANGEST.		
DUESSELDORF, STADT										
LAND- UND FORSTWIRTSCHAFT, TIERHALTUNG UND FISCHEREI	762	556	145	206	95	84	78	8	6	3
ENERGIEWIRTSCHAFT UND WASSERVER- SDRGUNG, BERGBAU	4025	2305	66	1720	419	64	49	2	15	5
CHEMISCHE INDUSTRIE U. MINERALOEL- VERARBEITUNG	16459	6411	1320	10048	3402	1426	1169	394	257	82
KUNSTSTOFF-, GUMMI- UND ASBESTVERARBEITUNG	1480	978	229	502	149	372	354	108	18	7
GEWINNUNG UND VERARBEITUNG VON STEINEN UND ERDEN, FEINKERAMIK, GLAS	3169	2151	71	1018	321	529	508	21	21	8
EISEN- UND NE-METALLERZEUGUNG, GIESSEREI UND STAHLVERFORMUNG	12331	8330	291	4001	1284	2407	2344	72	63	17
STAHL-, MASCHINEN- UND FAHRZEUGBAU, ADV	33969	19802	1062	14167	3444	4375	3943	386	432	95
ELEKTROTECHNIK, (OHNE ADV), FEINMECHANIK, EBH-W., OPTIK	7734	3637	762	4097	1204	527	432	140	95	20
HOLZ-, PAPIER- UND DRUCKGEWERBE	6885	4603	778	2282	830	895	835	109	60	16
LEDER-, TEXTIL- UND BEKLEIDUNGSGEWERBE	1939	1427	723	512	361	240	222	124	18	8
NAHRUNGS- UND GENUSSMITTELGEWERBE	5069	2815	612	2254	1441	470	433	164	37	27
VERARBEITENDES GEWERBE (OHNE BAUGEWERBE)	89035	50154	5848	38881	12436	11241	10240	1518	1001	280
BAUHAUPTGEWERBE	12653	9428	122	3225	797	2266	2185	28	81	17
AUSBAU- UND BAUHILFSGEWERBE	4097	3374	189	723	444	228	219	31	9	5
BAUGEWERBE	16750	12802	311	3948	1241	2494	2404	59	90	22
GROSSHANDEL	30963	6501	1421	24462	10081	2222	940	250	1282	399
HANDELSVERMITTLUNG	3287	661	80	2626	1400	332	67	12	265	90
EINZELHANDEL	27911	5628	2192	22283	14372	1461	703	252	758	404
HANDEL	62161	12790	3693	49371	25853	4015	1710	514	2305	893
EISENBAHNEN	1316	1217	49	99	47	361	360	18	1	-
DEUTSCHE BUNDESPOST	6108	4673	2004	1435	1023	444	423	92	21	8
VERKEHR (OHNE EISENBAHNEN UND DEUTSCHE BUNDESPOST)	15193	7547	624	7646	3614	1510	943	99	567	274
VERKEHR- UND NACHRICHTENUEBERMITTLUNG	22617	13437	2677	9180	4684	2315	1726	209	589	282
KREDIT- UND SONSTIGE FINANZIERUNGS- INSTITUTE	18713	1238	456	17475	8813	456	76	53	380	194
VERSICHERUNGSGEWERBE	9318	261	140	9057	3979	144	18	12	126	54
KREDITINSTITUTE UND VERSICHERUNGS- GEWERBE	28031	1499	596	26532	12792	600	94	65	506	248
GASTSTAETTEN- UND BEHERBERGUNGSGEWERBE	11720	7994	3844	3726	2496	3201	2845	1177	356	160
REINIGUNG UND KOERPERPFLEGE	5520	4847	3481	673	420	992	968	674	24	11
WISSENSCHAFT, BILDUNG, KUNST UND PUBLIZISTIK	13590	2528	961	11062	6248	1006	323	126	683	327
GESUNDHEITS- UND VETERINAERWESEN	15752	2332	1530	13420	10958	1787	974	809	813	605
RECHTS- UND WIRTSCHAFTSBERATUNG	21097	2211	558	18886	9530	1060	275	74	785	250
SONSTIGE DIENSTLEISTUNGEN	7646	3801	543	3845	1805	573	436	28	137	63
DIENSTLEISTUNGEN, A.N.G.	75325	23713	10917	51612	31457	8619	5821	2888	2798	1416
ORGANISATIONEN OHNE ERWERBSCHARAKTER UND PRIVATE HAUSHALTE	9252	1236	805	8016	4926	399	137	90	262	129
GEBIETSKOERPERSCHAFTEN	19342	4810	1746	14532	8474	775	427	214	348	179
SOZIALVERSICHERUNG	5944	346	155	5598	3213	100	24	18	76	38
GEBIETSKOERPERSCHAFTEN UND SOZIAL- VERSICHERUNG	25286	5156	1901	20130	11687	875	451	232	424	217
OHNE ANGABE	13	10	5	3	2	1	1	1	-	-
INSGESAMT	333257	123658	26964	209599	105592	30707	22711	5586	7996	3495

SOZIALVERSICHERUNGSPFLICHTIG BESCHAEFTIGTE ARBEITNEHMER, DARUNTER AUSLÄNDER IN DEN
 WIRTSCHAFTSABTEILUNGEN UND -GRUPPEN SOWIE ARBEITER UND ANGESTELLTE AM 31.12.85

WIRTSCHAFTSABTEILUNG ----- WIRTSCHAFTSUNTERABTEILUNG	BESCHAEFTIGTE					DARUNTER AUSLÄNDER				
	INSGESAMT	DAVON			ZUSAMMEN	DAVON				
		ARBEITER	DARUNTER WEIBLICH	ANGEST.		ARBEITER	DARUNTER WEIBLICH	ANGEST.	DARUNTER WEIBLICH	
DUISBURG, STADT										
LAND- UND FORSTWIRTSCHAFT, TIERHALTUNG UND FISCHEREI	582	478	123	104	60	60	58	11	2	1
ENERGIEWIRTSCHAFT UND WASSERVER- SORGUNG, BERGBAU	13062	5957	132	7105	990	1173	1030	9	143	5
CHEMISCHE INDUSTRIE U. MINERALÖL- VERARBEITUNG	4292	2597	106	1695	455	144	116	6	28	8
KUNSTSTOFF-, GUMMI- UND ASBESTVERARBEITUNG	486	317	72	169	81	66	64	20	2	-
GEWINNUNG UND VERARBEITUNG VON STEINEN UND ERDEN, FEINKERAMIK, GLAS	3039	2195	73	844	226	404	396	-	8	-
EISEN- UND NE-METALLERZEUGUNG, GIESSEREI UND STAHLVERFORMUNG	46102	34263	1055	11839	2562	5879	5726	93	153	29
STAHL-, MASCHINEN- UND FAHRZEUGBAU, ADV	12422	6925	222	5497	1473	1129	996	20	133	26
ELEKTROTECHNIK, (OHNE ADV), FEINMECHANIK, EBM-W., OPTIK	5475	3400	769	2075	694	351	315	80	36	9
HOLZ-, PAPIER- UND DRUCKGEMERBE	3538	2792	504	746	276	301	288	120	13	2
LEDER-, TEXTIL- UND BEKLEIDUNGSGEMERBE	476	400	255	76	46	54	53	37	1	-
NAHRUNGS- UND GENUSSMITTELGEMERBE	4153	2226	440	1927	1348	180	156	30	24	15
VERARBEITENDES GEMERBE (OHNE BAUGEMERBE)	79983	55115	3496	24868	7161	8508	8110	406	398	89
BAUHAUPTGEMERBE	7104	5608	43	1496	435	1124	1090	2	34	4
AUSBAU- UND BAUHILFSGEMERBE	4042	3401	122	641	374	177	167	6	10	6
BAUGEMERBE	11146	9009	165	2137	809	1301	1257	8	44	10
GROSSHANDEL	8759	3189	615	5570	2440	450	327	46	123	50
HANDELSVERMITTLUNG	833	335	39	498	339	39	29	2	10	5
EINZELHANDEL	14644	3436	1098	11208	8437	441	234	76	207	139
HANDEL	24236	6960	1752	17276	11216	930	590	124	340	194
EISENBAHNEN
DEUTSCHE BUNDESPOST
VERKEHR (OHNE EISENBAHNEN UND DEUTSCHE BUNDESPOST)	9542	5374	364	4168	1519	553	437	20	116	32
VERKEHR- UND NACHRICHTENUEBERMITTLUNG	16966	11698	1121	5268	1948	1652	1525	46	127	33
KREDIT- UND SONSTIGE FINANZIERUNGS- INSTITUTE	3645	265	171	3380	2067	38	9	3	29	21
VERSICHERUNGSGEMERBE	824	24	14	800	325	13	1	-	12	5
KREDITINSTITUTE UND VERSICHERUNGS- GEMERBE	4469	289	185	4180	2392	51	10	3	41	26
GASTSTAETTEN- UND BEHERBERGUNGSGEMERBE	3468	2136	1472	1332	1131	466	386	200	80	59
REINIGUNG UND KOERPERPFLEGE	3753	3359	2755	394	238	261	253	180	8	3
WISSENSCHAFT, BILDUNG, KUNST UND PUBLIZISTIK	5035	1244	693	3791	1943	288	32	14	256	89
GESUNDHEITS- UND VETERINAERWESEN	10269	1443	1089	8826	7391	716	180	155	536	402
RECHTS- UND WIRTSCHAFTSBERATUNG	4531	846	169	3685	2192	144	81	14	63	26
SONSTIGE DIENSTLEISTUNGEN	4075	3043	256	1032	424	328	310	25	18	7
DIENSTLEISTUNGEN, A.N.G.	31131	12071	6434	19060	13319	2203	1242	588	961	586
ORGANISATIONEN OHNE ERWERBSCHARAKTER UND PRIVATE HAUSHALTE	3759	1096	821	2663	1978	141	89	57	52	31
GEBIETSKOERPERSCHAFTEN	5899	1843	1009	4056	2518	183	84	38	99	63
SOZIALVERSICHERUNG	1379	125	94	1254	798	23	10	9	13	7
GEBIETSKOERPERSCHAFTEN UND SOZIAL- VERSICHERUNG	7278	1968	1103	5310	3316	206	94	47	112	70
OHNE ANGABE	37	14	5	23	3	1	1	1	-	-
INSGESAMT	192649	104655	15337	87994	43192	16226	14006	1300	2220	1045

SOZIALVERSICHERUNGSPFLICHTIG BESCHAEFTIGTE ARBEITNEHMER, DARUNTER AUSLAENDER IN DEN
 WIRTSCHAFTSABTEILUNGEN UND -GRUPPEN SOWIE ARBEITER UND ANGESTELLTE AM 31.12.85

WIRTSCHAFTSABTEILUNG ----- WIRTSCHAFTSUNTERABTEILUNG	BESCHAEFTIGTE					DARUNTER AUSLAENDER				
	INSGESAMT	DAVON			ZUSAMMEN	DAVON				
		ARBEITER	DARUNTER WEIBLICH	ANGEST.		ARBEITER	DARUNTER WEIBLICH	ANGEST. WEIBLICH		
ESSEN, STADT										
LAND- UND FORSTWIRTSCHAFT, TIERHALTUNG UND FISCHEREI	1128	995	186	133	75	96	94	1	2	1
ENERGIEWIRTSCHAFT UND WASSERVER- SORGUNG, BERGBAU	14920	6658	348	8262	2032	1022	865	13	157	26
CHEMISCHE INDUSTRIE U. MINERALOEL- VERARBEITUNG	2050	776	93	1274	452	29	14	2	15	8
KUNSTSTOFF-, GUMMI- UND ASBESTVERARBEITUNG	2828	2047	417	781	272	310	299	70	11	2
GEWINNUNG UND VERARBEITUNG VON STEINEN UND ERDEN, FEINKERAMIK, GLAS	3082	2379	122	703	189	507	501	21	6	2
EISEN- UND NE-METALLERZEUGUNG, GIESSEREI UND STAHLVERFORMUNG	4254	3037	67	1217	353	431	419	4	12	2
STAHL-, MASCHINEN- UND FAHRZEUGBAU, ADV	12561	8105	171	4456	1154	737	661	7	76	15
ELEKTROTECHNIK, (OHNE ADV), FEINMECHANIK, EBM-W., OPTIK	17010	10697	1590	6313	1658	1080	993	226	87	19
HOLZ-, PAPIER- UND DRUCKGEMERBE	6027	4244	694	1783	641	259	240	57	19	4
LEDER-, TEXTIL- UND BEKLEIDUNGSGEMERBE	1848	1302	906	546	312	143	138	81	5	1
NAHRUNGS- UND GENUSSMITTELGEMERBE	4551	2190	386	2361	1508	179	121	52	58	19
VERARBEITENDES GEMERBE (OHNE BAUGEMERBE)	54211	34777	4446	19434	6539	3675	3386	520	289	72
BAUHAUPTGEMERBE	11814	7839	97	3975	936	1076	989	11	87	11
AUSBAU- UND BAUHILFSGEMERBE	6157	5170	77	987	518	293	282	4	11	1
BAUGEMERBE	17971	13009	174	4962	1454	1369	1271	15	98	12
GROSSHANDEL	13583	4477	782	9106	4016	479	331	50	148	70
HANDELSVERMITTLUNG	1689	581	89	1108	599	77	60	3	17	9
EINZELHANDEL	23411	4969	1796	18442	12872	428	217	81	211	125
HANDEL	38683	10027	2667	28656	17487	984	608	134	376	204
EISENBAHNEN	1086	711	61	375	245	72	69	9	3	1
DEUTSCHE BUNDESPOST	2447	1786	866	661	585	8	6	2	2	2
VERKEHR (OHNE EISENBAHNEN UND DEUTSCHE BUNDESPOST)	7300	4634	219	2666	1057	203	164	6	39	19
VERKEHR- UND NACHRICHTENUEBERMITTLUNG	10833	7131	1146	3702	1887	283	239	17	44	22
KREDIT- UND SONSTIGE FINANZIERUNGS- INSTITUTE	5622	206	109	5416	3040	27	3	3	24	17
VERSICHERUNGSGEMERBE	2518	112	65	2406	1016	20	2	1	18	7
KREDITINSTITUTE UND VERSICHERUNGS- GEMERBE	8140	318	174	7822	4056	47	5	4	42	24
GASTSTAETTEN- UND BEHERBERGUNGSGEMERBE	6642	3962	2543	2680	1847	895	756	416	139	77
REINIGUNG UND KOERPERPFLEGE	3655	3331	2675	324	219	203	197	149	6	2
WISSENSCHAFT, BILDUNG, KUNST UND PUBLIZISTIK	12479	3848	2187	8631	4748	441	144	68	297	128
GESUNDHEITS- UND VETERINAERWESEN	14052	2319	1718	11733	9364	943	364	328	579	389
RECHTS- UND WIRTSCHAFTSBERATUNG	14845	2383	418	12462	5234	358	119	30	239	64
SONSTIGE DIENSTLEISTUNGEN	4759	2901	250	1858	779	183	157	8	26	13
DIENSTLEISTUNGEN, A.N.G.	56432	18744	9791	37688	22191	3023	1737	999	1286	673
ORGANISATIONEN OHNE ERWERBSCHARAKTER UND PRIVATE HAUSHALTE	7316	1681	1002	5635	3908	292	106	66	186	120
GEBIETSKOERPERSCHAFTEN	7413	2075	613	5338	2833	134	85	25	49	21
SOZIALVERSICHERUNG	1848	114	78	1734	1036	13	4	2	9	5
GEBIETSKOERPERSCHAFTEN UND SOZIAL- VERSICHERUNG	9261	2189	691	7072	3869	147	89	27	58	26
OHNE ANGABE	7	7	1	-	-	-	-	-	-	-
INSGESAMT	218902	95536	20626	123366	63498	10938	8400	1796	2538	1180

SOZIALVERSICHERUNGSPFLICHTIG BESCHAEFTIGTE ARBEITNEHMER, DARUNTER AUSLAENDER IN DEN
WIRTSCHAFTSABTEILUNGEN UND -GRUPPEN SOWIE ARBEITER UND ANGESTELLTE AM 31.12.85

17

WIRTSCHAFTSABTEILUNG ----- WIRTSCHAFTSUNTERABTEILUNG	BESCHAEFTIGTE					DARUNTER AUSLAENDER				
	INSGESAMT	DAVON				ZUSAMMEN	DAVON			
		ARBEITER	DARUNTER WEIBLICH	ANGEST.	DARUNTER WEIBLICH		ARBEITER	DARUNTER WEIBLICH	ANGEST.	DARUNTER WEIBLICH
KREFELD, STADT										
LAND- UND FORSTWIRTSCHAFT, TIERHALTUNG UND FISCHEREI	590	533	162	57	38	23	22	2	1	-
ENERGIEWIRTSCHAFT UND WASSERVER- SORGUNG, BERGBAU	1055	361	15	694	159	17	7	-	10	2
CHEMISCHE INDUSTRIE U. MINERALOEL- VERARBEITUNG	11830	7741	805	4089	840	506	399	25	107	23
KUNSTSTOFF-, GUMMI- UND ASBESTVERARBEITUNG	292	209	94	83	35	62	62	38	-	-
GEWINNUNG UND VERARBEITUNG VON STEINEN UND ERDEN, FEINKERAMIK, GLAS	887	710	13	169	31	259	256	-	3	-
EISEN- UND NE-METALLERZEUGUNG, GIESSEREI UND STAHLVERFORMUNG	8525	6303	288	2222	696	1547	1503	94	44	11
STAHL-, MASCHINEN- UND FAHRZEUGBAU, ADV	9916	6074	194	3042	1039	762	668	20	94	21
ELEKTROTECHNIK, (OHNE ADV), FEINMECHANIK, EBM-W., OPTIK	4421	2887	1408	1534	478	400	352	179	48	7
HOLZ-, PAPIER- UND DRUCKGEWERBE	2509	1715	393	794	347	267	255	78	12	3
LEDER-, TEXTIL- UND BEKLEIDUNGSGEWERBE	4938	3293	1854	1645	746	648	619	298	29	9
NAHRUNGS- UND GENUSSMITTELGEWERBE	2730	1651	380	1079	630	149	132	49	17	10
VERARBEITENDES GEWERBE (OHNE BAUGEWERBE)	46048	30591	5429	15457	4842	4600	4246	781	354	84
BAUHAUPTGEWERBE	3069	2486	14	583	173	316	306	-	10	3
AUSBAU- UND BAUHILFSGEWERBE	1049	898	27	151	88	29	26	1	3	2
BAUGEWERBE	4118	3384	41	734	261	345	332	1	13	5
GROSSHANDEL	3284	1234	183	2050	941	135	99	6	36	9
HANDELSVERMITTLUNG	1908	646	156	1262	482	60	29	8	31	8
EINZELHANDEL	7557	1682	677	5875	4277	214	111	38	103	60
HANDEL	12749	3562	1014	9187	5700	409	239	52	170	77
EISENBAHNEN
DEUTSCHE BUNDESPOST
VERKEHR (OHNE EISENBAHNEN UND DEUTSCHE BUNDESPOST)	2717	1865	79	852	374	159	138	1	21	10
VERKEHR- UND NACHRICHTENUEBERMITTLUNG	5171	4115	365	1056	512	282	256	8	26	14
KREDIT- UND SONSTIGE FINANZIERUNGS- INSTITUTE	2084	82	35	2002	1101	32	-	-	32	19
VERSICHERUNGSGEWERBE	531	12	8	519	177	9	1	1	8	4
KREDITINSTITUTE UND VERSICHERUNGS- GEWERBE	2615	94	43	2521	1278	41	1	1	40	23
GASTSTAETTEN- UND BEHERBERGUNGSGEWERBE	2019	1407	846	612	490	302	275	133	27	17
REINIGUNG UND KOERPERPFLEGE	1768	1605	1384	163	129	329	325	308	4	3
WISSENSCHAFT, BILDUNG, KUNST UND PUBLIZISTIK	2899	958	495	1941	1271	208	46	26	162	78
GESUNDHEITS- UND VETERINAERWESEN	3774	773	545	3001	2382	220	100	90	120	80
RECHTS- UND WIRTSCHAFTSBERATUNG	2637	309	108	2328	1521	68	19	5	49	20
SONSTIGE DIENSTLEISTUNGEN	960	630	43	330	180	62	55	-	7	3
DIENSTLEISTUNGEN, A.N.G.	14057	5682	3421	8375	5973	1189	820	562	369	201
ORGANISATIONEN OHNE ERWERBSCHARAKTER UND PRIVATE HAUSHALTE	2628	499	328	2129	1859	177	88	25	89	76
GEBIETSKOERPERSCHAFTEN	3985	1500	304	2485	1345	193	96	39	97	44
SOZIALVERSICHERUNG	756	24	15	732	422	5	-	-	5	3
GEBIETSKOERPERSCHAFTEN UND SOZIAL- VERSICHERUNG	4741	1524	319	3217	1767	198	96	39	102	47
OHNE ANGABE	11	11	2	-	-	1	1	-	-	-
INSGESAMT	93783	50356	11141	43427	22389	7282	6108	1471	1174	529

SOZIALVERSICHERUNGSPFLICHTIG BESCHAEFTIGTE ARBEITNEHMER, DARUNTER AUSLAENDER IN DEN
 WIRTSCHAFTSABTEILUNGEN UND -GRUPPEN SOWIE ARBEITER UND ANGESTELLTE AM 31.12.85

WIRTSCHAFTSABTEILUNG ----- WIRTSCHAFTSUNTERABTEILUNG	BESCHAEFTIGTE					DARUNTER AUSLAENDER				
	INSGESAMT	DAVON				ZUSAMMEN	DAVON			
		ARBEITER	DARUNTER WEIBLICH	ANGEST.	DARUNTER WEIBLICH		ARBEITER	DARUNTER WEIBLICH	ANGEST.	DARUNTER WEIBLICH
MOENCHENGLADBACH, STADT										
LAND- UND FORSTWIRTSCHAFT, TIERHALTUNG UND FISCHEREI	426	380	86	46	23	40	39	3	1	1
ENERGIEWIRTSCHAFT UND WASSERVER- SORGUNG, BERGBAU	1697	1146	55	551	132	130	127	1	3	-
CHEMISCHE INDUSTRIE U. MINERALOEL- VERARBEITUNG	415	168	28	247	91	14	7	1	7	1
KUNSTSTOFF-, GUMMI- UND ASBESTVERARBEITUNG	449	311	58	138	61	44	35	5	9	2
GEWINNUNG UND VERARBEITUNG VON STEINEN UND ERDEN, FEINKERAMIK, GLAS	279	215	8	64	26	25	23	3	2	1
EISEN- UND NE-METALLERZEUGUNG, GIESSEREI UND STAHLVERFORMUNG	975	792	68	183	70	127	122	1	5	4
STAHL-, MASCHINEN- UND FAHRZEUGBAU, ADV	11401	7031	226	4370	1159	957	863	40	94	19
ELEKTROTECHNIK, (OHNE ADV), FEINMECHANIK, EBM-W., OPTIK	6885	4746	618	2139	584	825	776	96	49	4
HDLZ-, PAPIER- UND DRUCKGEWERBE	3098	2209	329	889	305	181	170	21	11	3
LEDER-, TEXTIL- UND BEKLEIDUNGSGEWERBE	7803	5987	3225	1816	694	1220	1190	487	30	10
NAHRUNGS- UND GENUSSMITTELGEWERBE	1930	1179	252	751	536	93	87	38	6	4
VERARBEITENDES GEWERBE (OHNE BAUGEWERBE)	33235	22638	4812	10597	3526	3486	3273	692	213	48
BAUHAUPTGEWERBE	2604	2225	13	379	161	159	154	-	5	1
AUSBAU- UND BAUHILFSGEWERBE	1785	1473	65	312	187	47	43	5	4	2
BAUGEWERBE	4389	3698	78	691	348	206	197	5	9	3
GROSSHANDEL	4694	1379	269	3315	1482	174	107	24	67	32
HANDELSVERMITTLUNG	648	173	40	475	232	37	17	2	20	5
EINZELHANDEL	8404	1934	599	6470	4620	221	91	28	130	90
HANDEL	13746	3486	908	10260	6334	432	215	54	217	127
EISENBAHNEN
DEUTSCHE BUNDESPOST
VERKEHR (OHNE EISENBAHNEN UND DEUTSCHE BUNDESPOST)	2195	1111	179	1084	667	88	55	5	33	16
VERKEHR- UND NACHRICHTENUEBERMITTLUNG	3564	2192	503	1372	888	132	96	8	36	18
KREDIT- UND SONSTIGE FINANZIERUNGS- INSTITUTE	2075	52	40	2023	1086	28	-	-	28	11
VERSICHERUNGSGEWERBE	691	21	17	670	240	10	1	1	9	3
KREDITINSTITUTE UND VERSICHERUNGS- GEWERBE	2766	73	57	2693	1326	38	1	1	37	14
GASTSTAETTEN- UND BEHERBERGUNGSGEWERBE	2405	1406	898	999	812	286	242	105	44	28
REINIGUNG UND KOERPERPFLEGE	1367	1251	1038	116	91	98	93	81	5	4
WISSENSCHAFT, BILDUNG, KUNST UND PUBLIZISTIK	2213	805	536	1408	1029	108	23	7	85	53
GESUNDHEITS- UND VETERINAERWESEN	5225	774	595	4451	3589	241	63	57	178	118
RECHTS- UND WIRTSCHAFTSBERATUNG	2139	319	62	1820	1174	66	31	6	35	13
SONSTIGE DIENSTLEISTUNGEN	1265	988	174	277	136	64	57	1	7	3
DIENSTLEISTUNGEN, A.N.G.	14614	5543	3303	9071	6831	863	509	257	354	219
ORGANISATIONEN OHNE ERWERBSCHARAKTER UND PRIVATE HAUSHALTE	1168	255	200	913	577	31	10	5	21	4
GEBIETSKOERPERSCHAFTEN	6160	3235	626	2925	1263	734	416	78	318	103
SOZIALVERSICHERUNG	762	33	20	729	416	7	1	1	6	1
GEBIETSKOERPERSCHAFTEN UND SOZIAL- VERSICHERUNG	6922	3268	646	3654	1679	741	417	79	324	104
OHNE ANGABE	2	1	-	1	-	-	-	-	-	-
INSGESAMT	82529	42680	10648	39849	21664	6099	4884	1105	1215	538

SOZIALVERSICHERUNGSPFLICHTIG BESCHAEFTIGTE ARBEITNEHMER, DARUNTER AUSLAENDER IN DEN
 WIRTSCHAFTSABTEILUNGEN UND -GRUPPEN SOWIE ARBEITER UND ANGESTELLTE AM 31.12.65

WIRTSCHAFTSABTEILUNG ----- WIRTSCHAFTSUNTERABTEILUNG	BESCHAEFTIGTE					DARUNTER AUSLAENDER				
	INSGESAMT	DAVON				ZUSAMMEN	DAVON			
		ARBEITER	WEIBLICH	ANGEST.	DARUNTER WEIBLICH		ARBEITER	WEIBLICH	ANGEST.	DARUNTER WEIBLICH
MUELHEIM A. D. RUHR, STADT										
LAND- UND FORSTWIRTSCHAFT, TIERHALTUNG UND FISCHEREI	268	243	59	25	15	26	26	2	-	-
ENERGIEWIRTSCHAFT UND WASSERVER- SORGUNG, BERGBAU	3991	2848	31	1143	144	787	734	2	53	1
CHEMISCHE INDUSTRIE U. MINERALOEL- VERARBEITUNG	182	118	81	64	27	3	3	2	-	-
KUNSTSTOFF-, GUMMI- UND ASBESTVERARBEITUNG	260	182	23	78	31	48	47	4	1	-
GEWINNUNG UND VERARBEITUNG VON STEINEN UND ERDEN, FEINKERAMIK, GLAS	278	179	8	99	31	13	12	-	1	1
EISEN- UND NE-METALLERZEUGUNG, GIESSEREI UND STAHLVERFORMUNG	8888	7095	159	1793	399	818	798	15	20	1
STAHL-, MASCHINEN- UND FAHRZEUGBAU, ADV	8142	4916	144	3226	899	601	509	17	92	20
ELEKTROTECHNIK, (OHNE ADV), FEINMECHANIK, EBM-W., OPTIK	2636	1886	997	750	227	266	259	185	7	3
HOLZ-, PAPIER- UND DRUCKGEWERBE	637	477	59	160	90	43	42	3	1	-
LEDER-, TEXTIL- UND BEKLEIDUNGSGEWERBE	1167	854	341	313	152	234	226	87	8	2
NAHRUNGS- UND GENUSSMITTELGEWERBE	2868	1945	1089	923	595	336	324	234	12	7
VERARBEITENDES GEWERBE (OHNE BAUGEWERBE)	25058	17652	2901	7406	2451	2362	2220	547	142	34
BAUHAUPTGEWERBE	1892	1538	14	354	124	170	167	-	3	-
AUSBAU- UND BAUHILFSGEWERBE	1185	1011	21	174	97	37	35	-	2	-
BAUGEWERBE	3077	2549	35	528	221	207	202	-	5	-
GROSSHANDEL	4635	1538	329	3097	1324	209	157	26	52	25
HANDELSVERMITTLUNG	535	86	8	449	221	17	8	-	9	2
EINZELHANDEL	7215	1496	427	5719	3792	148	71	24	77	41
HANDEL	12385	3120	764	9265	5337	374	236	50	138	68
EISENBAHNEN
DEUTSCHE BUNDESPOST
VERKEHR (OHNE EISENBAHNEN UND DEUTSCHE BUNDESPOST)	1887	1264	53	623	271	104	90	2	14	6
VERKEHR- UND NACHRICHTENUEBERMITTLUNG	2078	1435	166	643	283	110	96	3	14	6
KREDIT- UND SONSTIGE FINANZIERUNGS- INSTITUTE	1043	84	69	959	552	8	2	2	6	6
VERSICHERUNGSGEWERBE	399	11	5	388	209	4	-	-	4	2
KREDITINSTITUTE UND VERSICHERUNGS- GEWERBE	1442	95	74	1347	761	12	2	2	10	8
GASTSTAETTEN- UND BEHERBERGUNGSGEWERBE	1643	1034	647	609	453	232	212	117	20	11
REINIGUNG UND KOERPERPFLEGE	792	731	571	61	50	50	48	35	2	1
WISSENSCHAFT, BILDUNG, KUNST UND PUBLIZISTIK	1619	489	309	1130	743	69	21	13	48	28
GESUNDHEITS- UND VETERINAERWESEN	2500	407	319	2093	1787	211	107	95	104	80
RECHTS- UND WIRTSCHAFTSBERATUNG	2348	200	79	2148	1149	51	9	3	42	18
SONSTIGE DIENSTLEISTUNGEN	458	316	38	142	63	29	28	1	1	-
DIENSTLEISTUNGEN, A.N.G.	9360	3177	1963	6183	4245	642	425	264	217	138
ORGANISATIONEN OHNE ERWERBSCHARAKTER UND PRIVATE HAUSHALTE	1041	287	221	754	484	45	22	16	23	8
GEBIETSKOERPERSCHAFTEN	2433	1121	462	1312	773	70	47	19	23	14
SOZIALVERSICHERUNG	297	21	17	276	188	1	-	-	1	1
GEBIETSKOEPERSCHAFTEN UND SOZIAL- VERSICHERUNG	2730	1142	479	1588	961	71	47	19	24	15
OHNE ANGABE	-	-	-	-	-	-	-	-	-	-
INSGESAMT	61430	32548	6693	28882	14902	4636	4010	905	626	278

SOZIALVERSICHERUNGSPFLICHTIG BESCHAFTIGTE ARBEITNEHMER, DARUNTER AUSLAENDER IN DEN
 WIRTSCHAFTSABTEILUNGEN UND -GRUPPEN SOWIE ARBEITER UND ANGESTELLTE AM 31.12.85

WIRTSCHAFTSABTEILUNG ----- WIRTSCHAFTSUNTERABTEILUNG	BESCHAFTIGTE					DARUNTER AUSLAENDER				
	INSGESAMT	DAVON				ZUSAMMEN	DAVON			
		ARBEITER	DARUNTER WEIBLICH	ANGEST.	DARUNTER WEIBLICH		ARBEITER	DARUNTER WEIBLICH	ANGEST.	DARUNTER WEIBLICH
OBERHAUSEN, STADT										
LAND- UND FORSTWIRTSCHAFT, TIERHALTUNG UND FISCHEREI	437	402	102	35	19	17	17	7	-	-
ENERGIEWIRTSCHAFT UND WASSERVER- SORGUNG, BERGBAU	4685	4303	22	382	98	841	841	-	-	-
CHEMISCHE INDUSTRIE U. MINERALOEL- VERARBEITUNG	3376	2210	52	1166	230	185	173	1	12	3
KUNSTSTOFF-, GUMMI- UND ASBESTVERARBEITUNG	641	396	141	245	130	54	50	27	4	1
GEWINNUNG UND VERARBEITUNG VON STEINEN UND ERDEN, FEINKERAMIK, GLAS	634	436	17	198	74	60	55	6	5	1
EISEN- UND NE-METALLERZEUGUNG, GIESSEREI UND STAHLVERFORMUNG	4893	3857	96	1036	257	540	525	10	15	3
STAHL-, MASCHINEN- UND FAHRZEUGBAU, ADV	12178	7044	239	5134	1231	803	704	10	99	13
ELEKTROTECHNIK, (OHNE ADV), FEINMECHANIK, EBM-W., OPTIK	632	449	101	183	107	19	15	1	4	3
HOLZ-, PAPIER- UND DRUCKGEMERBE	874	672	121	202	99	47	45	18	2	1
LEDER-, TEXTIL- UND BEKLEIDUNGSGEMERBE	290	221	143	69	59	39	33	24	6	4
NAHRUNGS- UND GENUSSMITTELGEMERBE	1668	944	283	724	629	120	105	68	15	12
VERARBEITENDES GEMERBE (OHNE BAUGEMERBE)	25186	16229	1193	8957	2816	1867	1705	165	162	41
BAUHauptGEMERBE	3914	3032	22	882	254	408	397	1	11	2
AUSBAU- UND BAUHILFSGEMERBE	1641	1416	33	225	148	63	62	-	1	-
BAUGEMERBE	5555	4448	55	1107	402	471	459	1	12	2
GROSSHANDEL	1975	801	79	1174	454	69	52	4	17	8
HANDELSVERMITTLUNG	99	40	7	59	31	1	1	-	-	-
EINZELHANDEL	5762	1172	386	4590	3503	119	65	12	54	32
HANDEL	7836	2013	472	5823	3988	189	118	16	71	40
EISENBAHNEN
DEUTSCHE BUNDESPOST
VERKEHR (OHNE EISENBAHNEN UND DEUTSCHE BUNDESPOST)	1427	1099	73	328	147	50	48	2	2	-
VERKEHR- UND NACHRICHTENUEBERMITTLUNG	2998	2596	387	402	179	183	181	4	2	-
KREDIT- UND SONSTIGE FINANZIERUNGS- INSTITUTE	1393	113	75	1280	776	6	-	-	8	5
VERSICHERUNGSGEMERBE	143	4	3	139	72	-	-	-	-	-
KREDITINSTITUTE UND VERSICHERUNGS- GEMERBE	1536	117	78	1419	848	6	-	-	8	5
GASTSTAETTEN- UND BEHERBERGUNGSGEMERBE	1520	961	675	559	433	173	156	81	17	14
REINIGUNG UND KOERPERPFLEGE	2215	2058	1571	157	109	159	158	87	1	1
WISSENSCHAFT, BILDUNG, KUNST UND PUBLIZISTIK	2477	1158	882	1319	859	123	39	29	84	26
GESUNDHEITS- UND VETERINAERWESEN	4035	788	626	3247	2750	273	53	46	220	163
RECHTS- UND WIRTSCHAFTSBERATUNG	1558	176	83	1382	809	31	12	10	19	11
SONSTIGE DIENSTLEISTUNGEN	1075	750	56	325	125	63	58	1	5	1
DIENSTLEISTUNGEN, A.N.G.	12880	5891	3893	6989	5085	822	476	254	346	216
ORGANISATIONEN OHNE ERWERBSCHARAKTER UND PRIVATE HAUSHALTE	1146	377	217	769	510	53	41	11	12	5
GEBIETSKOERPERSCHAFTEN	2429	699	278	1730	1208	41	23	7	18	14
SOZIALVERSICHERUNG	595	68	28	527	364	8	3	-	5	2
GEBIETSKOERPERSCHAFTEN UND SOZIAL- VERSICHERUNG	3024	767	306	2257	1572	49	26	7	23	16
OHNE ANGABE	4	4	-	-	-	-	-	-	-	-
INSGESAMT	65287	37147	6725	28140	15517	4500	3864	465	636	325

SOZIALVERSICHERUNGSPFLICHTIG BESCHAEFTIGTE ARBEITNEHMER, DARUNTER AUSLAENDER IN DEN
 WIRTSCHAFTSABTEILUNGEN UND -GRUPPEN SOWIE ARBEITER UND ANGESTELLTE AM 31.12.85

WIRTSCHAFTSABTEILUNG ----- WIRTSCHAFTSUNTERABTEILUNG	BESCHAEFTIGTE					DARUNTER AUSLAENDER				
	INSGESAMT	DAVON				ZUSAMMEN	DAVON			
		ARBEITER	DARUNTER WEIBLICH	ANGEST.	DARUNTER WEIBLICH		ARBEITER	DARUNTER WEIBLICH	ANGEST.	DARUNTER WEIBLICH
REMSCHIED, STADT										
LAND- UND FORSTWIRTSCHAFT, TIERHALTUNG UND FISCHEREI	152	122	24	30	20	13	12	-	1	-
ENERGIEWIRTSCHAFT UND WASSERVER- SORGUNG, BERGBAU
CHEMISCHE INDUSTRIE U. MINERALOEL- VERARBEITUNG	319	208	110	111	40	31	28	10	3	-
KUNSTSTOFF-, GUMMI- UND ASBESTVERARBEITUNG	499	361	162	138	67	63	60	17	3	1
GEWINNUNG UND VERARBEITUNG VON STEINEN UND ERDEN, FEINKERAMIK, GLAS	106	84	13	22	10	15	14	1	1	-
EISEN- UND NE-METALLERZEUGUNG, GIESSEREI UND STAHLVERFORMUNG	6431	5000	237	1351	393	1801	1779	90	22	8
STAHL-, MASCHINEN- UND FAHRZEUGBAU, ADV	6138	3877	301	2261	720	669	640	66	29	11
ELEKTROTECHNIK, (OHNE ADV), FEINMECHANIK, EBM-W., OPTIK	13464	9353	2178	4111	1542	2636	2580	681	56	26
HOLZ-, PAPIER- UND DRUCKGEWERBE	743	560	147	183	85	82	80	23	2	1
LEDER-, TEXTIL- UND BEKLEIDUNGSGEWERBE	934	704	417	230	101	211	207	80	4	1
NAHRUNGS- UND GENUSSMITTELGEWERBE	1028	618	168	410	304	89	77	22	12	9
VERARBEITENDES GEWERBE (OHNE BAUGEWERBE)	29662	20845	3733	8817	3262	5597	5465	998	132	57
BAUHAUPTGEWERBE	1743	1396	6	345	112	260	259	1	1	-
AUSBAU- UND BAUHILFSGEWERBE	764	663	13	101	75	22	21	1	1	-
BAUGEWERBE	2507	2061	19	446	187	282	200	2	2	-
GROSSHANDEL	2000	583	155	1417	750	66	36	10	30	17
HANDELSVERMITTLUNG	306	93	10	213	111	7	5	-	2	-
EINZELHANDEL	3372	739	273	2633	2007	100	44	17	56	39
HANDEL	5678	1415	438	4263	2868	173	85	27	88	56
EISENBAHNEN
DEUTSCHE BUNDESPOST
VERKEHR (OHNE EISENBAHNEN UND DEUTSCHE BUNDESPOST)	973	616	17	357	190	34	28	1	6	3
VERKEHR- UND NACHRICHTENUEBERMITTLUNG	1193	827	173	366	199	40	34	3	6	3
KREDIT- UND SONSTIGE FINANZIERUNGS- INSTITUTE	1043	51	27	992	544	15	4	4	11	6
VERSICHERUNGSGEWERBE	115	3	3	112	52	-	-	-	-	-
KREDITINSTITUTE UND VERSICHERUNGS- GEWERBE	1158	54	30	1104	596	15	4	4	11	6
GASTSTAETTEN- UND BEHERBERGUNGSGEWERBE	982	599	431	383	299	136	120	79	16	9
REINIGUNG UND KOERPERPFLEGE	576	506	435	70	51	52	52	48	-	-
WISSENSCHAFT, BILDUNG, KUNST UND PUBLIZISTIK	1321	489	351	832	582	73	19	14	54	27
GESUNDHEITS- UND VETERINAERWESEN	2632	548	401	2204	1887	212	74	62	138	103
RECHTS- UND WIRTSCHAFTSBERATUNG	847	94	22	753	504	11	4	-	7	2
SONSTIGE DIENSTLEISTUNGEN	355	253	64	102	52	18	16	2	2	2
DIENSTLEISTUNGEN, A.N.G.	6913	2489	1704	4424	3375	502	285	205	217	143
ORGANISATIONEN OHNE ERWERBSCHARAKTER UND PRIVATE HAUSHALTE	587	196	158	391	271	24	9	8	15	9
GEBIETSKOERPERSCHAFTEN	1246	421	60	825	489	47	45	2	2	-
SOZIALVERSICHERUNG	196	16	13	180	131	3	-	-	3	3
GEBIETSKOEPERSCHAFTEN UND SOZIAL- VERSICHERUNG	1442	437	73	1005	620	50	45	2	5	3
OHNE ANGABE	2	2	1	-	-	-	-	-	-	-
INSGESAMT	50272	29061	6390	21211	11505	6719	6240	1251	479	278

SOZIALVERSICHERUNGSPFLICHTIG BESCHAEFFTIGTE ARBEITNEHMER, DARUNTER AUSLAENDER IN DEN
 WIRTSCHAFTSABTEILUNGEN UND -GRUPPEN SOWIE ARBEITER UND ANGESTELLTE AM 31.12.85

WIRTSCHAFTSABTEILUNG ----- WIRTSCHAFTSUNTERABTEILUNG	BESCHAEFFTIGTE					DARUNTER AUSLAENDER				
	INSGESAMT	DAVON			ZUSAMMEN	DAVON				
		ARBEITER	DARUNTER WEIBLICH	ANGEST.		ARBEITER	DARUNTER WEIBLICH	ANGEST. WEIBLICH		
SDLINGEN, STADT										
LAND- UND FORSTWIRTSCHAFT, TIERHALTUNG UND FISCHEREI	577	410	252	167	77	24	24	11	-	-
ENERGIEWIRTSCHAFT UND WASSERVER- SORGUNG, BERGBAU
CHEMISCHE INDUSTRIE U. MINERALOEL- VERARBEITUNG	497	112	47	385	143	15	9	7	6	2
KUNSTSTOFF-, GUMMI- UND ASBESTVERARBEITUNG	1018	774	304	244	105	249	242	123	7	2
GEWINNUNG UND VERARBEITUNG VON STEINEN UND ERDEN, FEINKERAMIK, GLAS	90	62	10	28	10	10	10	2	-	-
EISEN- UND NE-METALLERZEUGUNG, GIESSEREI UND STAHLVERFORMUNG	5388	4403	586	985	319	1597	1585	249	12	2
STAHL-, MASCHINEN- UND FAHRZEUGBAU, ADV	6033	4359	311	1674	553	1181	1150	112	31	8
ELEKTROTECHNIK, (OHNE ADV), FEINMECHANIK, EBM-W., OPTIK	13468	9611	3520	3857	1573	2206	2130	940	76	25
HOLZ-, PAPIER- UND DRUCKGEWERBE	1376	1037	280	339	145	122	117	26	5	2
LEDER-, TEXTIL- UND BEKLEIDUNGSGEWERBE	654	511	226	143	75	219	212	52	7	2
NAHRUNGS- UND GENUSSMITTELGEWERBE	1137	792	292	345	297	150	147	89	3	3
VERARBEITENDES GEWERBE (OHNE BAUGEWERBE)	29661	21661	5656	8000	3220	5749	5602	1600	147	46
BAUHAUPTGEWERBE	1600	1331	17	269	119	228	226	4	2	-
AUSBAU- UND BAUHILFSGEWERBE	1277	1086	55	191	133	56	55	10	1	-
BAUGEWERBE	2877	2417	72	460	252	284	281	14	3	-
GROSSHANDEL	2723	1020	178	1703	789	159	122	24	37	14
HANDELSVERMITTLUNG	310	126	18	184	114	13	11	1	2	2
EINZELHANDEL	4445	1090	481	3355	2588	146	72	22	74	52
HANDEL	7478	2236	677	5242	3491	318	205	47	113	68
EISENBAHNEN
DEUTSCHE BUNDESPOST
VERKEHR (OHNE EISENBAHNEN UND DEUTSCHE BUNDESPOST)	1108	845	28	343	145	54	50	-	4	2
VERKEHR- UND NACHRICHTENUEBERMITTLUNG	1541	1171	214	370	169	83	78	4	5	3
KREDIT- UND SONSTIGE FINANZIERUNGS- INSTITUTE	1329	114	88	1215	706	24	7	5	17	12
VERSICHERUNGSGEWERBE	128	3	1	125	79	2	1	1	1	1
KREDITINSTITUTE UND VERSICHERUNGS- GEWERBE	1457	117	89	1340	785	26	8	6	18	13
CASISTAETTEN- UND BEHERBERGUNGSGEWERBE	1394	869	517	525	340	172	159	81	13	6
REINIGUNG UND KOERPERPFLEGE	706	641	537	65	51	81	78	58	3	3
WISSENSCHAFT, BILDUNG, KUNST UND PUBLIZISTIK	1076	279	185	797	559	64	26	15	38	18
GESUNDHEITS- UND VETERINAERWESEN	2587	379	298	2208	1924	173	74	64	99	70
RECHTS- UND WIRTSCHAFTSBERATUNG	1123	169	39	954	658	22	10	3	12	4
SONSTIGE DIENSTLEISTUNGEN	505	327	53	178	101	34	30	9	4	3
DIENSTLEISTUNGEN, A.N.G.	7391	2664	1629	4727	3633	546	377	230	169	104
ORGANISATIONEN OHNE ERWERBSCHARAKTER UND PRIVATE HAUSHALTE	891	266	207	625	470	38	23	19	15	5
GEBIETSKOERPERSCHAFTEN	2416	1045	431	1371	815	112	88	45	24	11
SOZIALVERSICHERUNG	533	152	30	381	254	3	-	-	3	3
GEBIETSKOEPERSCHAFTEN UND SOZIAL- VERSICHERUNG	2949	1197	461	1752	1069	115	88	45	27	14
OHNE ANGABE	6	6	4	-	-	1	1	1	-	-
INSGESAMT	55390	32410	9270	22980	13248	7192	6694	1977	498	254

SOZIALVERSICHERUNGSPFLICHTIG BESCHAEFTIGTE ARBEITNEHMER, DARUNTER AUSLAENDER IN DEN
 WIRTSCHAFTSABTEILUNGEN UND -GRUPPEN SONNIE ARBEITER UND ANGESTELLTE AM 31.12.85

WIRTSCHAFTSABTEILUNG ----- WIRTSCHAFTSUNTERABTEILUNG	BESCHAEFTIGTE					DARUNTER AUSLAENDER				
	INGESAMT	DAVON				ZUSAMMEN	DAVON			
		DARUNTER ARBEITER	WEIBLICH	ANGEST.	DARUNTER WEIBLICH		ARBEITER	DARUNTER WEIBLICH	ANGEST.	DARUNTER WEIBLICH
WUPPERTAL, STADT										
LAND- UND FORSTWIRTSCHAFT, TIERHALTUNG UND FISCHEREI	432	381	66	51	22	78	78	1	-	-
ENERGIEWIRTSCHAFT UND WASSERVER- SORGUNG, BERGBAU	962	572	69	390	57	10	8	1	2	1
CHEMISCHE INDUSTRIE U. MINERALOEL- VERARBEITUNG	9696	4180	556	5516	1856	818	696	89	122	27
KUNSTSTOFF-, GUMMI- UND ASBESTVERARBEITUNG	3340	2472	890	868	372	664	654	226	10	3
GEWINNUNG UND VERARBEITUNG VON STEINEN UND ERDEN, FEINKERAMIK, GLAS	686	374	13	312	92	24	24	4	-	-
EISEN- UND NE-METALLERZEUGUNG, GIESSEREI UND STAHLVERFORMUNG	3479	2555	388	924	391	683	669	146	14	4
STAHL-, MASCHINEN- UND FAHRZEUGBAU, ADV	12791	8669	599	4122	1375	1463	1380	88	83	24
ELEKTROTECHNIK, (OHNE ADV), FEINMECHANIK, EDM-W., OPTIK	19947	13323	3833	6624	2390	3249	3144	1106	105	35
HOLZ-, PAPIER- UND DRUCKGEWERBE	5141	3575	1037	1566	577	621	600	171	21	10
LEDER-, TEXTIL- UND BEKLEIDUNGSGEWERBE	7491	5135	3067	2356	1205	936	903	462	33	17
NAHRUNGS- UND GENUSSMITTELGEWERBE	2928	1607	306	1321	882	170	159	23	11	7
VERARBEITENDES GEWERBE (OHNE BAUGEWERBE)	65499	41890	10709	23609	9140	6628	8229	2315	399	127
BAUHAUPTGEWERBE	3211	2615	21	596	236	336	325	-	11	3
AUSBAU- UND BAUHILFSGEWERBE	2716	2245	55	471	294	89	85	2	4	2
BAUGEWERBE	5927	4860	76	1067	530	425	410	2	15	5
GROSSHANDEL	6465	2397	781	4068	1891	229	185	45	44	18
HANDELSVERMITTLUNG	1840	382	82	1458	713	44	22	2	22	8
EINZELHANDEL	11366	2510	991	8056	6628	282	142	56	140	97
HANDEL	19671	5289	1854	14382	9232	555	349	103	206	123
EISENBAHNEN	1575	1338	40	237	174	128	128	5	-	-
DEUTSCHE BUNDESPOST	2220	1867	704	413	343	157	153	19	4	2
VERKEHR (OHNE EISENBAHNEN UND DEUTSCHE BUNDESPOST)	4926	2736	107	2190	994	155	119	3	36	21
VERKEHR- UND NACHRICHTENUEBERMITTLUNG	8721	5881	853	2840	1511	440	400	27	40	23
KREDIT- UND SONSTIGE FINANZIERUNGS- INSTITUTE	3356	194	96	3162	1730	34	15	9	19	11
VERSICHERUNGSGEWERBE	2212	135	57	2077	839	22	2	2	20	7
KREDITINSTITUTE UND VERSICHERUNGS- GEWERBE	5568	329	153	5239	2569	56	17	11	39	18
GASTSTAETTEN- UND BEHERBERGUNGSGEWERBE	3462	2046	1311	1416	1025	480	400	216	80	58
REINIGUNG UND KOERPERPFLEGE	2023	1810	1480	213	148	243	239	191	4	3
WISSENSCHAFT, BILDUNG, KUNST UND PUBLIZISTIK	4319	910	510	3409	2245	216	42	26	174	80
GESUNDHEITS- UND VETERINAERWESEN	5899	835	613	5064	4180	519	265	236	254	169
RECHTS- UND WIRTSCHAFTSBERATUNG	3573	397	157	3176	2114	57	25	12	32	18
SONSTIGE DIENSTLEISTUNGEN	2073	1554	289	519	270	216	200	35	14	8
DIENSTLEISTUNGEN, A.N.G.	21349	7552	4360	13797	9982	1731	1171	716	560	336
ORGANISATIONEN OHNE ERWERBSCHARAKTER UND PRIVATE HAUSHALTE	2996	630	460	2366	1772	105	46	28	59	43
GEBIETSKOERPERSCHAFTEN	5148	1747	477	3401	1932	120	72	8	48	24
SOZIALVERSICHERUNG	3656	324	191	3332	2104	39	7	5	32	21
GEBIETSKOERPERSCHAFTEN UND SOZIAL- VERSICHERUNG	8804	2071	668	6733	4036	159	79	13	80	45
OHNE ANGABE	2	2	2	-	-	1	1	1	-	-
INGESAMT	139931	69457	19278	70474	38851	12188	10788	3218	1400	721

SOZIALVERSICHERUNGSPFLICHTIG BESCHAEFTIGTE ARBEITNEHMER, DARUNTER AUSLAENDER IN DEN
 WIRTSCHAFTSABTEILUNGEN UND -GRUPPEN SOWIE ARBEITER UND ANGESTELLTE AM 31.12.85

WIRTSCHAFTSABTEILUNG ----- WIRTSCHAFTSUNTERABTEILUNG	BESCHAEFTIGTE					DARUNTER AUSLAENDER				
	INSGESAMT	DAVON				ZUSAMMEN	DAVON			
		ARBEITER	DARUNTER WEIBLICH	ANGEST.	DARUNTER WEIBLICH		ARBEITER	DARUNTER WEIBLICH	ANGEST.	DARUNTER WEIBLICH
KREIS KLEVE										
LAND- UND FORSTWIRTSCHAFT, TIERHALTUNG UND FISCHEREI	2127	1913	533	214	85	106	97	17	9	2
ENERGIEWIRTSCHAFT UND WASSERVER- SORGUNG, BERGBAU	744	365	43	379	88	28	15	1	13	1
CHEMISCHE INDUSTRIE U. MINERALOEL- VERARBEITUNG	1502	876	106	626	193	138	65	3	73	17
KUNSTSTOFF-, GUMMI- UND ASBESTVERARBEITUNG	452	341	67	111	39	42	36	9	6	-
GEWINNUNG UND VERARBEITUNG VON STEINEN UND ERDEN, FEINKERAMIK, GLAS	662	503	26	159	51	91	78	3	13	3
EISEN- UND NE-METALLERZEUGUNG, GIESSEREI UND STAHLVERFORMUNG	470	387	6	83	41	34	29	-	5	1
STAHL-, MASCHINEN- UND FAHRZEUGBAU, ADV	4879	3424	113	1455	470	360	263	3	97	17
ELEKTROTECHNIK, (OHNE ADV), FEINMECHANIK, EBM-N., OPTIK	3183	2318	528	865	381	219	178	18	41	11
HOLZ-, PAPIER- UND DRUCKGEWERBE	2782	2196	408	586	245	157	136	30	21	8
LEDER-, TEXTIL- UND BEKLEIDUNGSGEWERBE	2606	1982	951	624	253	200	171	62	29	4
NAHRUNGS- UND GENUSSMITTELGEWERBE	4900	3109	524	1791	989	290	234	56	56	19
VERARBEITENDES GEWERBE (OHNE BAUGEWERBE)	21436	15136	2729	6300	2662	1531	1190	184	341	80
BAUHAUPTGEWERBE	3552	3140	10	412	117	459	440	1	19	3
AUSBAU- UND BAUHLIFSGEWERBE	1468	1295	32	173	116	56	52	-	4	3
BAUGEWERBE	5020	4435	42	585	233	515	492	1	23	6
GROSSHANDEL	3384	1295	306	2089	821	180	86	24	94	19
HANDELSVERMITTLUNG	674	392	169	282	118	35	24	7	11	2
EINZELHANDEL	4051	684	185	3367	2643	138	35	3	103	67
HANDEL	8109	2371	660	5738	3582	353	145	34	208	88
EISENBAHNEN	77	67	11	10	1	3	3	-	-	-
DEUTSCHE BUNDESPOST	236	189	138	47	45	2	1	1	1	1
VERKEHR (OHNE EISENBAHNEN UND DEUTSCHE BUNDESPOST)	2036	1015	59	1021	349	176	79	3	97	17
VERKEHR- UND NACHRICHTENUEBERMITTLUNG	2349	1271	208	1078	395	181	83	4	98	18
KREDIT- UND SONSTIGE FINANZIERUNGS- INSTITUTE	1834	114	76	1720	844	50	3	1	47	21
VERSICHERUNGSGEWERBE	77	-	-	77	47	-	-	-	-	-
KREDITINSTITUTE UND VERSICHERUNGS- GEWERBE	1911	114	76	1797	891	50	3	1	47	21
GASTSTAETTEN- UND BEHERBERGUNGSGEWERBE	1733	977	681	756	598	153	123	60	30	21
REINIGUNG UND KOERPERPFLEGE	741	697	585	44	30	27	23	20	4	2
WISSENSCHAFT, BILDUNG, KUNST UND PUBLIZISTIK	1453	385	275	1068	802	74	33	26	41	21
GESUNDHEITS- UND VETERINAERWESEN	5382	736	504	4646	3296	319	31	19	288	161
RECHTS- UND WIRTSCHAFTSBERATUNG	1351	194	24	1157	751	40	16	-	24	12
SONSTIGE DIENSTLEISTUNGEN	779	570	40	209	100	44	31	1	13	5
DIENTSTLEISTUNGEN, A.N.G.	11439	3559	2109	7880	5577	657	257	126	400	222
ORGANISATIONEN OHNE ERWERBSCHARAKTER UND PRIVATE HAUSHALTE	1053	460	305	593	412	39	19	9	20	5
GEBIETSKOERPERSCHAFTEN	4596	2133	587	2463	1203	254	142	25	112	44
SOZIALVERSICHERUNG	260	27	23	233	135	6	-	-	6	2
GEBIETSKOERPERSCHAFTEN UND SOZIAL- VERSICHERUNG	4856	2160	610	2696	1338	260	142	25	118	46
OHNE ANGABE	32	27	16	5	3	4	4	3	-	-
INSGESAMT	59076	31811	7331	27265	15266	3724	2447	405	1277	489

SOZIALVERSICHERUNGSPFLICHTIG BESCHAEFTIGTE ARBEITNEHMER, DARUNTER AUSLAENDER IN DEN
 WIRTSCHAFTSABTEILUNGEN UND -GRUPPEN SOWIE ARBEITER UND ANGESTELLTE AM 31.12.85

WIRTSCHAFTSABTEILUNG ----- WIRTSCHAFTSUNTERABTEILUNG	BESCHAEFTIGTE					DARUNTER AUSLAENDER				
	INSGESAMT	DAVON				ZUSAMMEN	DAVON			
		ARBEITER	DARUNTER WEIBLICH	ANGEST.	DARUNTER WEIBLICH		ARBEITER	DARUNTER WEIBLICH	ANGEST.	DARUNTER WEIBLICH
KREIS METTMANN										
LAND- UND FORSTWIRTSCHAFT, TIERHALTUNG UND FISCHEREI	851	718	190	133	70	104	103	23	1	-
ENERGIEWIRTSCHAFT UND WASSERVER- SORGUNG, BERGBAU	975	560	44	415	127	59	58	-	1	1
CHEMISCHE INDUSTRIE U. MINERALOEL- VERARBEITUNG	3633	1369	522	2264	962	373	293	63	80	31
KUNSTSTOFF-, GUMMI- UND ASBESTVERARBEITUNG	1358	989	281	369	120	226	221	69	5	2
GEWINNUNG UND VERARBEITUNG VON STEINEN UND ERDEN, FEINKERAMIK, GLAS	3134	1902	96	1232	389	308	293	12	15	3
EISEN- UND NE-METALLERZEUGUNG, GIESSEREI UND STAHLVERFORMUNG	16358	12881	1896	3477	1098	4293	4246	667	47	10
STAHL-, MASCHINEN- UND FAHRZEUGBAU, ADV	14316	9307	782	5009	1513	1696	1562	165	134	36
ELEKTRDTECHNIK, (OHNE ADV), FEINMECHANIK, EBM-W., OPTIK	21780	15232	5964	6548	2305	3549	3429	1753	120	44
HOLZ-, PAPIER- UND DRUCKGEMERBE	3383	2528	564	855	347	451	436	100	15	6
LEDER-, TEXTIL- UND BEKLEIDUNGSGEMERBE	2530	1727	1007	803	358	261	248	133	13	4
NAHRUNGS- UND GENUSSMITTELGEMERBE	3594	1982	495	1612	918	313	279	105	34	12
VERARBEITENDES GEMERBE (OHNE BAUGEMERBE)	70086	47917	11609	22169	8010	11470	11007	3067	463	148
BAUHAUPTGEMERBE	5006	3981	48	1025	334	638	622	5	16	5
AUSBAU- UND SAUHLIFSGEMERBE	2139	1829	48	310	208	85	81	7	4	2
BAUGEMERBE	7145	5810	96	1335	542	723	703	12	20	7
GROSSHANDEL	11090	3247	853	7843	3147	720	393	73	327	86
HANDELSVERMITTLUNG	1842	502	63	1340	621	116	58	5	58	19
EINZELHANDEL	11869	2674	1037	9195	6674	394	187	55	207	112
HANDEL	24801	6423	1953	18378	10442	1230	638	133	592	217
EISENBAHNEN	10	9	1	1	-	1	1	-	-	-
DEUTSCHE BUNDESPOST	540	481	323	59	57	3	3	2	-	-
VERKEHR (OHNE EISENBAHNEN UND DEUTSCHE BUNDESPOST)	4805	3104	197	1701	753	365	316	12	49	15
VERKEHR- UND NACHRICHTENUEBERMITTLUNG	5355	3594	521	1761	810	369	320	14	49	15
KREDIT- UND SONSTIGE FINANZIERUNGS- INSTITUTE	2250	87	75	2163	1270	21	1	-	20	12
VERSICHERUNGSGEMERBE	137	1	1	136	96	1	-	-	1	1
KREDITINSTITUTE UND VERSICHERUNGS- GEMERBE	2387	88	76	2299	1366	22	1	-	21	13
GASTSTAETTEN- UND BEHERBERGUNGSGEMERBE	3740	1994	1209	1746	1252	501	417	209	84	56
REINIGUNG UND KOERPERPFLEGE	1800	1626	1259	174	123	194	192	138	2	1
WISSENSCHAFT, BILDUNG, KUNST UND PUBLIZISTIK	3160	950	690	2210	1684	92	33	26	59	43
GESUNDHEITS- UND VETERINAERWESEN	6432	748	574	5684	4758	387	100	88	287	212
RECHTS- UND WIRTSCHAFTSBERATUNG	6538	817	186	5721	2798	211	57	10	154	53
SONSTIGE DIENSTLEISTUNGEN	1405	787	245	618	333	112	78	23	34	14
DIENSTLEISTUNGEN, A.N.G.	23075	6922	4163	16153	10948	1497	877	494	620	379
ORGANISATIONEN OHNE ERWERBSCHARAKTER UND PRIVATE HAUSHALTE	2323	580	409	1743	1274	82	45	19	37	22
GEBIETSKOERPERSCHAFTEN	5699	1944	602	3755	2283	173	94	17	79	36
SOZIALVERSICHERUNG	531	48	47	483	353	10	2	2	8	5
GEBIETSKOERPERSCHAFTEN UND SOZIAL- VERSICHERUNG	6230	1992	649	4238	2636	183	96	19	87	41
OHNE ANGABE	12	12	4	-	-	5	5	1	-	-
INSGESAMT	143240	74616	19714	68624	36225	15744	13853	3782	1891	843

SOZIALVERSICHERUNGSPFLICHTIG BESCHAEFTE ARBEITNEHMER, DARUNTER AUSLAENDER IN DEN
 WIRTSCHAFTSABTEILUNGEN UND -GRUPPEN SOWIE ARBEITER UND ANGESTELLTE AM 31.12.85

WIRTSCHAFTSABTEILUNG ----- WIRTSCHAFTSUNTERABTEILUNG	BESCHAEFTE					DARUNTER AUSLAENDER				
	INSGESAMT	DAVON			ZUSAMMEN	DAVON				
		ARBEITER	DARUNTER WEIBLICH	ANGEST. WEIBLICH		ARBEITER	DARUNTER WEIBLICH	ANGEST. WEIBLICH		
KREIS NEUSS										
LAND- UND FORSTWIRTSCHAFT, TIERHALTUNG UND FISCHEREI	1122	946	232	176	95	114	110	39	4	1
ENERGIEWIRTSCHAFT UND WASSERVER- SORGUNG, BERGBAU	6271	4769	89	1502	202	239	229	8	10	3
CHEMISCHE INDUSTRIE U. MINERALOEL- VERARBEITUNG	11958	7496	543	4462	870	952	859	43	93	21
KUNSTSTOFF-, GUMMI- UND ASBESTVERARBEITUNG	2287	584	223	1703	461	133	78	38	55	10
GEWINNUNG UND VERARBEITUNG VON STEINEN UND ERDEN, FEINKERAMIK, GLAS	1939	1415	86	524	136	419	408	40	11	1
EISEN- UND NE-METALLERZEUGUNG, GIESSEREI UND STAHLVERFORMUNG	7307	5277	410	2030	728	1350	1296	167	54	8
STAHL-, MASCHINEN- UND FAHRZEUGBAU, ADV	13880	9552	1114	4328	1142	2559	2443	706	116	38
ELEKTROTECHNIK, (OHNE ADV), FEINMECHANIK, EBM-W., OPTIK	5806	3622	522	1884	581	745	689	75	56	14
HOLZ-, PAPIER- UND DRUCKGWERBE	2714	2202	384	512	225	510	503	148	7	2
LEDER-, TEXTIL- UND BEKLEIDUNGSGWERBE	1458	1129	744	329	148	178	165	77	13	4
NAHRUNGS- UND GENUSSMITTELGWERBE	4638	3003	846	1635	927	682	652	322	30	14
VERARBEITENDES GWERBE (OHNE BAUGEWERBE)	51687	34280	4872	17407	5218	7528	7093	1616	435	112
BAUHAUPTGWERBE	4929	4168	21	761	204	699	688	2	11	2
AUSBAU- UND BAUHILFSGWERBE	2197	1846	39	351	241	96	91	9	5	4
BAUGEWERBE	7126	6014	60	1112	525	795	779	11	16	6
GROSSHANDEL	7481	2061	445	5420	2350	555	252	58	303	71
HANDELSVERMITTLUNG	1672	450	114	1222	574	112	40	7	72	9
EINZELHANDEL	8377	2006	673	6371	4778	273	144	32	129	87
HANDEL	17530	4517	1232	13013	7702	940	436	97	504	167
EISENBAHNEN	140	128	13	12	5	37	36	1	1	-
DEUTSCHE BUNDESPOST	385	325	252	60	55	3	3	1	-	-
VERKEHR (OHNE EISENBAHNEN UND DEUTSCHE BUNDESPOST)	4601	2799	152	1802	792	225	176	14	49	21
VERKEHR- UND NACHRICHTENUEBERMITTLUNG	5126	3252	417	1874	852	265	215	16	50	21
KREDIT- UND SONSTIGE FINANZIERUNGS- INSTITUTE	2730	218	134	2512	1333	36	5	1	31	16
VERSICHERUNGSGWERBE	521	5	3	516	254	9	-	-	9	5
KREDITINSTITUTE UND VERSICHERUNGS- GWERBE	3251	223	137	3028	1587	45	5	1	40	21
GASTSTAETTEN- UND BEHERBERGUNGSGWERBE	2469	1676	912	793	598	403	360	128	43	25
REINIGUNG UND KOERPERPFLEGE	1431	1305	1087	126	91	108	108	87	-	-
WISSENSCHAFT, BILDUNG, KUNST UND PUBLIZISTIK	3627	1160	772	2467	1842	156	46	29	110	69
GESUNDHEITS- UND VETERINAERWESEN	5529	831	627	4698	3918	336	127	117	209	158
RECHTS- UND WIRTSCHAFTSBERATUNG	2620	336	85	2284	1353	83	21	8	62	25
SONSTIGE DIENSTLEISTUNGEN	1290	810	127	480	269	77	66	10	11	4
DIENSTLEISTUNGEN, A.N.G.	16966	6118	3610	10848	8071	1163	728	379	435	281
ORGANISATIONEN OHNE ERWERBSCHARAKTER UND PRIVATE HAUSHALTE	1673	567	461	1106	860	74	37	28	37	24
GEBIETSKOERPERSCHAFTEN	3799	1258	302	2541	1449	71	34	5	37	19
SOZIALVERSICHERUNG	355	13	12	342	200	7	-	-	7	5
GEBIETSKOEPERSCHAFTEN UND SOZIAL- VERSICHERUNG	4154	1271	314	2883	1649	78	34	5	44	24
OHNE ANGABE	-	-	-	-	-	-	-	-	-	-
INSGESAMT	114906	61957	11424	52949	26761	11241	9666	2200	1575	660

SOZIALVERSICHERUNGSPFLICHTIG BESCHAEFTIGTE ARBEITNEHMER, DARUNTER AUSLAENDER IN DEN
 WIRTSCHAFTSABTEILUNGEN UND -GRUPPEN SOWIE ARBEITER UND ANGESTELLTE AM 31.12.85

WIRTSCHAFTSABTEILUNG ----- WIRTSCHAFTSUNTERABTEILUNG	BESCHAEFTIGTE					DARUNTER AUSLAENDER				
	INSGESAMT	DAVON				ZUSAMMEN	DAVON			
		ARBEITER	DARUNTER WEIBLICH	ANGEST.	DARUNTER WEIBLICH		ARBEITER	DARUNTER WEIBLICH	ANGEST.	DARUNTER WEIBLICH
KREIS VIERSEN										
LAND- UND FORSTWIRTSCHAFT, TIERHALTUNG UND FISCHEREI	1106	1016	289	90	60	97	95	39	2	-
ENERGIEWIRTSCHAFT UND WASSERVER- SORGUNG, BERGBAU	689	381	29	308	92	10	6	-	4	2
CHEMISCHE INDUSTRIE U. MINERALOEL- VERARBEITUNG	1261	750	279	511	228	66	61	15	5	1
KUNSTSTOFF-, GUMMI- UND ASBESTVERARBEITUNG	2884	2348	967	536	174	319	305	104	14	1
GEWINNUNG UND VERARBEITUNG VON STEINEN UND ERDEN, FEINKERAMIK, GLAS	810	622	13	188	57	120	116	1	4	-
EISEN- UND NE-METALLERZEUGUNG, GIESSEREI UND STAHLVERFORMUNG	3389	2723	205	666	206	526	513	67	13	3
STAHL-, MASCHINEN- UND FAHRZEUGBAU, ADV	6643	4850	723	1793	620	840	791	271	49	13
ELEKTROTECHNIK, (OHNE ADV), FEINMECHANIK, EBM-W., OPTIK	3136	2168	426	968	389	184	155	36	29	12
HOLZ-, PAPIER- UND DRUCKGEMERBE	2851	2178	425	673	301	230	223	40	7	3
LEDER-, TEXTIL- UND BEKLEIDUNGSGEMERBE	7226	5311	2393	1915	754	626	589	206	37	7
NAHRUNGS- UND GENUSSMITTELGEMERBE	3402	1914	499	1488	881	196	155	60	41	15
VERARBEITENDES GEMERBE (OHNE BAUGEMERBE)	31602	22864	5930	8738	3610	3107	2908	800	199	55
BAUHauptGEMERBE	2795	2391	19	404	176	193	183	3	10	4
AUSBAU- UND BAUHILFSGEMERBE	943	816	19	127	99	20	18	-	2	2
BAUGEMERBE	3738	3207	38	531	275	213	201	3	12	6
GROSSHANDEL	4359	1953	404	2406	1104	247	189	51	58	22
HANDELSVERMITTLUNG	1150	406	56	744	351	63	20	3	43	9
EINZELHANDEL	4789	1150	307	3639	2733	134	55	9	79	49
HANDEL	10298	3509	767	6789	4188	444	264	63	180	80
EISENBAHNEN	51	37	4	14	4	4	3	-	1	1
DEUTSCHE BUNDESPOST	47	33	25	14	14	-	-	-	-	-
VERKEHR (OHNE EISENBAHNEN UND DEUTSCHE BUNDESPOST)	1764	1089	28	675	283	182	127	3	55	11
VERKEHR- UND NACHRICHTENUEBERMITTLUNG	1862	1159	57	703	301	186	130	3	56	12
KREDIT- UND SONSTIGE FINANZIERUNGS- INSTITUTE	1363	72	53	1291	678	19	3	3	16	6
VERSICHERUNGSGEMERBE	85	-	-	85	55	5	-	-	5	2
KREDITINSTITUTE UND VERSICHERUNGS- GEMERBE	1448	72	53	1376	733	24	3	3	21	8
GASTSTAETTEN- UND BEHERBERGUNGSGEMERBE	1812	1040	715	772	561	153	124	60	29	18
REINIGUNG UND KOERPERPFLEGE	1013	908	685	105	68	53	51	38	2	1
WISSENSCHAFT, BILDUNG, KUNST UND PUBLIZISTIK	1452	359	285	1093	783	65	16	15	49	30
GESUNDEITS- UND VETERINAERWESEN	4855	875	678	3980	3111	202	31	25	171	106
RECHTS- UND WIRTSCHAFTSBERATUNG	1378	150	26	1228	780	52	19	1	33	7
SONSTIGE DIENSTLEISTUNGEN	1320	982	351	338	138	84	67	28	17	6
DIENSTLEISTUNGEN, A.N.G.	11830	4314	2740	7516	5441	609	308	167	301	168
ORGANISATIONEN OHNE ERWERBSCHARAKTER UND PRIVATE HAUSHALTE	770	297	223	473	340	25	15	3	10	6
GEBIETSKOERPERSCHAFTEN	4655	2199	658	2456	1364	433	281	49	152	44
SOZIALVERSICHERUNG	284	55	33	229	143	3	1	-	2	1
GEBIETSKOERPERSCHAFTEN UND SOZIAL- VERSICHERUNG	4939	2254	691	2685	1507	436	282	49	154	45
OHNE ANGABE	15	13	2	2	-	2	2	1	-	-
INSGESAMT	68297	39086	10819	29211	16547	5153	4214	1131	939	382

SOZIALVERSICHERUNGSPFLICHTIG BESCHAEFTIGTE ARBEITNEHMER, DARUNTER AUSLAENDER IN DEN
 WIRTSCHAFTSABTEILUNGEN UND -GRUPPEN SOWIE ARBEITER UND ANGESTELLTE AM 31.12.85

WIRTSCHAFTSABTEILUNG ----- WIRTSCHAFTSUNTERABTEILUNG	BESCHAEFTIGTE					DARUNTER AUSLAENDER				
	INSGESAMT	DAVON			ZUSAMMEN	DAVON				
		ARBEITER	DARUNTER WEIBLICH	ANGEST. WEIBLICH		ARBEITER	DARUNTER WEIBLICH	ANGEST. WEIBLICH		
KREIS WESEL										
LAND- UND FORSTWIRTSCHAFT, TIERHALTUNG UND FISCHEREI	1530	1354	301	176	104	78	72	8	6	2
ENERGIEWIRTSCHAFT UND WASSERVER- SORGUNG, BERGBAU	21443	20439	144	1004	219	3975	3955	17	20	1
CHEMISCHE INDUSTRIE U. MINERALDEL- VERARBEITUNG	2641	1704	20	937	199	57	43	-	14	1
KUNSTSTOFF-, GUMMI- UND ASBESTVERARBEITUNG	986	724	135	262	83	101	97	24	4	-
GEWINNUNG UND VERARBEITUNG VON STEINEN UND ERDEN, FEINKERAMIK, GLAS	3610	2879	83	731	195	455	447	5	8	-
EISEN- UND NE-METALLERZEUGUNG, GIESSEREI UND STAHLVERFORMUNG	3209	2584	61	625	179	235	229	12	6	1
STAHL-, MASCHINEN- UND FAHRZEUGBAU, ADV	10688	7763	209	2925	966	761	704	37	57	17
ELEKTROTECHNIK, (OHNE ADV), FEINMECHANIK, EDM-W., OPTIK	4529	3078	1036	1451	519	195	164	80	31	8
HOLZ-, PAPIER- UND DRUCKGEWERBE	2161	1692	154	469	209	90	82	10	8	1
LEDER-, TEXTIL- UND BEKLEIDUNGSGEWERBE	1809	1470	917	339	186	142	134	71	8	1
NAHRUNGS- UND GENUSSMITTELGEWERBE	2660	1275	344	1385	964	91	76	43	15	12
VERARBEITENDES GEWERBE (OHNE BAUGEWERBE)	32293	23169	2959	9124	3500	2127	1976	282	151	41
BAUHAUPTGEWERBE	5539	4652	22	887	260	634	603	-	31	2
AUSBAU- UND BAUHILFSGEWERBE	2518	2142	161	376	230	60	58	9	2	1
BAUGEWERBE	8057	6794	183	1263	490	694	661	9	33	3
GROSSHANDEL	3838	1461	213	2377	923	96	59	7	37	10
HANDELSVERMITTLUNG	688	381	32	307	103	23	20	1	3	2
EINZELHANDEL	8107	1269	532	6838	5478	167	64	14	103	75
HANDEL	12633	3111	777	9522	6504	286	143	22	143	87
EISENBAHNEN	106	104	5	2	1	5	5	-	-	-
DEUTSCHE BUNDESPOST	986	794	342	192	144	4	4	-	-	-
VERKEHR (OHNE EISENBAHNEN UND DEUTSCHE BUNDESPOST)	2206	1482	54	724	307	101	89	2	12	3
VERKEHR- UND NACHRICHTENUEBERMITTLUNG	3298	2380	401	918	452	110	98	2	12	3
KREDIT- UND SONSTIGE FINANZIERUNGS- INSTITUTE	2580	134	106	2446	1340	23	3	2	20	11
VERSICHERUNGSGEWERBE	245	1	1	244	123	4	-	-	4	1
KREDITINSTITUTE UND VERSICHERUNGS- GEWERBE	2825	135	107	2690	1463	27	3	2	24	12
GASTSTAETTEN- UND BEHERBERGUNGSGEWERBE	2217	1391	946	826	591	262	230	116	32	20
REINIGUNG UND KÖRPERPFLEGE	1559	1406	1288	73	54	59	57	44	2	1
WISSENSCHAFT, BILDUNG, KUNST UND PUBLIZISTIK	2983	632	500	2351	1660	99	14	9	85	47
GESUNDHEITS- UND VETERINAERWESEN	5873	893	770	4980	4254	242	48	45	194	112
RECHTS- UND WIRTSCHAFTSBERATUNG	2206	240	56	1966	1269	47	16	3	31	16
SONSTIGE DIENSTLEISTUNGEN	2015	1451	208	564	192	117	106	3	11	3
DIENSTLEISTUNGEN, A.N.G.	16853	6093	3768	10760	8020	826	471	220	355	199
ORGANISATIONEN OHNE ERWERBSCHARAKTER UND PRIVATE HAUSHALTE	1774	614	380	1160	860	55	41	19	14	9
GEBIETSKÖRPERSCHAFTEN	6036	2493	1032	3543	2058	96	39	18	57	32
SOZIALVERSICHERUNG	850	56	36	794	483	3	-	-	3	1
GEBIETSKÖRPERSCHAFTEN UND SOZIAL- VERSICHERUNG	6886	2549	1068	4337	2541	99	39	18	60	33
OHNE ANGABE	10	7	3	3	-	-	-	-	-	-
INSGESAMT	107602	66645	10091	40957	24153	8277	7459	599	818	390

SOZIALVERSICHERUNGSPFLICHTIG BESCHAEFTIGTE ARBEITNEHMER, DARUNTER AUSLAENDER IN DEN
 WIRTSCHAFTSABTEILUNGEN UND -GRUPPEN SOWIE ARBEITER UND ANGESTELLTE AM 31.12.85

WIRTSCHAFTSABTEILUNG ----- WIRTSCHAFTSUNTERABTEILUNG	BESCHAEFTIGTE					DARUNTER AUSLAENDER				
	INSGESAMT	DAVON			ZUSAMMEN	DAVON				
		ARBEITER	DARUNTER WEIBLICH	ANGEST.		ARBEITER	DARUNTER WEIBLICH	ANGEST.	DARUNTER WEIBLICH	
REG.-BEZ. KOELN										
LAND- UND FORSTWIRTSCHAFT, TIERHALTUNG UND FISCHEREI	8296	6917	1486	1379	693	658	623	72	35	13
ENERGIEWIRTSCHAFT UND MASSERVER- SORGUNG, BERGBAU	41269	27733	604	13536	2767	3231	3060	28	171	31
CHEMISCHE INDUSTRIE U. MINERALDEL- VERARBEITUNG	89274	47776	6703	41498	11909	6737	5793	965	944	278
KUNSTSTOFF-, GUMMI- UND ASBESTVERARBEITUNG	25767	19003	5173	6764	2279	4822	4652	1287	170	53
GEWINNUNG UND VERARBEITUNG VON STEINEN UND ERDEN, FEINKERAMIK, GLAS	18025	13078	946	4947	1516	2766	2605	231	161	49
EISEN- UND NE-METALLERZEUGUNG, GIESSEREI UND STAHLVERFORMUNG	29549	22751	1405	6798	2099	4987	4862	384	125	31
STAHL-, MASCHINEN- UND FAHRZEUGBAU, ADV	134489	91916	4590	42573	11011	21001	19754	1242	1247	229
ELEKTROTECHNIK, (OHNE ADV), FEINMECHANIK, EBM-W., OPTIK	67298	42763	11179	24535	7743	6534	5829	2071	705	185
HOLZ-, PAPIER- UND DRUCKGWERBE	39418	29308	4828	10110	3962	3899	3721	676	178	66
LEDER-, TEXTIL- UND BEKLEIDUNGSGWERBE	20615	16179	10063	4436	2204	3233	3105	1603	128	42
NAHRUNGS- UND GENUSSMITTELGWERBE	32889	28136	5123	12753	8799	3205	2971	1394	234	139
VERARBEITENDES GEMERBE (OHNE BAUGEMERBE)	457324	302910	50010	154414	51522	57184	53292	9853	3892	1072
BAUHAUPTGEMERBE	52068	42079	343	9989	3069	6314	6075	31	239	56
AUSBAU- UND BAUHILFSGEMERBE	24185	20333	653	3852	2280	1156	1107	38	49	26
BAUGEMERBE	76253	62412	996	13841	5349	7470	7182	69	288	82
GROSSHANDEL	58455	18402	3387	40053	16491	3223	2065	438	1158	405
HANDELSVERMITTLUNG	11022	3108	576	7914	3626	570	269	87	301	105
EINZELHANDEL	100509	20653	7301	79856	58208	3746	1726	579	2020	1288
HANDEL	169986	42163	11264	127823	78325	7539	4060	1104	3479	1798
EISENBAHNEN	9091	7663	322	1428	487	1373	1361	79	12	3
DEUTSCHE BUNDESPOST	12607	9829	4245	2778	2323	897	821	155	76	60
VERKEHR (OHNE EISENBAHNEN UND DEUTSCHE BUNDESPOST)	34089	20128	1139	13961	6536	2190	1542	77	648	292
VERKEHR- UND NACHRICHTENUEBERMITTLUNG	55787	37620	5706	18167	9346	4460	3724	311	736	355
KREDIT- UND SONSTIGE FINANZIERUNGS- INSTITUTE	33744	1626	1088	32118	17103	499	53	46	446	260
VERSICHERUNGSGEMERBE	26835	1324	581	25511	11232	469	83	59	386	173
KREDITINSTITUTE UND VERSICHERUNGS- GEMERBE	60579	2950	1669	57629	28335	968	136	105	832	433
GASTSTAETTEN- UND BEHERBERGUNGSGEMERBE	39719	24194	14257	15525	11461	6695	5707	2715	988	588
REINIGUNG UND KOERPERPFLEGE	20968	16951	14729	2017	1297	2940	2886	2001	54	31
WISSENSCHAFT, BILDUNG, KUNST UND PUBLIZISTIK	64512	14811	7218	49701	27336	4024	1269	838	2755	1120
GESUNDHEITS- UND VETERINAERWESEN	67365	9674	6889	57691	47697	5102	1954	1654	3148	2318
RECHTS- UND WIRTSCHAFTSBERATUNG	44829	5032	1304	39797	21508	1532	435	90	1097	420
SONSTIGE DIENSTLEISTUNGEN	19917	12130	1302	7787	3620	1804	1445	73	359	134
DIENSTLEISTUNGEN, A.N.G.	257310	84792	45699	172518	112919	22097	13696	7371	8401	4611
ORGANISATIONEN OHNE ERWERBSCHARAKTER UND PRIVATE HAUSHALTE	39472	7291	4513	32181	20172	1799	722	446	1077	651
GEBIETSKOERPERSCHAFTEN	78209	23958	5844	54251	32260	2449	1223	456	1226	658
SOZIALVERSICHERUNG	8742	425	280	8317	5055	119	24	21	95	64
GEBIETSKOERPERSCHAFTEN UND SOZIAL- VERSICHERUNG	86951	24383	6124	62568	37315	2568	1247	477	1321	722
OHNE ANGABE	113	103	31	10	5	11	9	2	2	1
INSGESAMT	1253340	599274	128102	654066	346748	107985	87751	19838	20234	9769

SOZIALVERSICHERUNGSPFLICHTIG BESCHAEFFTIGTE ARBEITNEHMER, DARUNTER AUSLAENDER IN DEN
 WIRTSCHAFTSABTEILUNGEN UND -GRUPPEN SOWIE ARBEITER UND ANGESTELLTE AM 31.12.85

WIRTSCHAFTSABTEILUNG ----- WIRTSCHAFTSUNTERABTEILUNG	BESCHAEFFTIGTE					DARUNTER AUSLAENDER				
	INSGESAMT	DAVON			ZUSAMMEN	DAVON				
		ARBEITER	DARUNTER WEIBLICH	ANGEST.		ARBEITER	DARUNTER WEIBLICH	ANGEST. WEIBLICH		
AACHEN, STADT										
LAND- UND FORSTWIRTSCHAFT, TIERHALTUNG UND FISCHEREI	227	208	52	19	16	23	23	3	-	-
ENERGIEWIRTSCHAFT UND WASSERVER- SORGUNG, BERGBAU	1134	593	32	541	146	19	12	-	7	5
CHEMISCHE INDUSTRIE U. MINERALOEL- VERARBEITUNG	589	175	87	414	203	52	27	17	25	7
KUNSTSTOFF-, GUMMI- UND ASBESTVERARBEITUNG	3159	2320	523	839	216	851	786	179	65	17
GEWINNUNG UND VERARBEITUNG VON STEINEN UND ERDEN, FEINKERAMIK, GLAS	2238	1422	21	816	264	359	306	4	53	25
EISEN- UND NE-METALLERZEUGUNG, GIESSEREI UND STAHLVERFORMUNG	467	355	17	112	35	41	37	1	4	2
STAHL-, MASCHINEN- UND FAHRZEUGBAU, ADV	6610	4326	111	2284	642	721	553	12	168	35
ELEKTROTECHNIK, (OHNE ADV), FEINMECHANIK, EDM.-W., OPTIK	7145	4892	970	2253	640	951	808	181	143	24
NOLZ-, PAPIER- UND DRUCKGEWERBE	1418	1011	192	407	171	92	80	18	12	2
LEDER-, TEXTIL- UND BEKLEIDUNGSGEWERBE	2243	1682	700	561	236	554	516	135	38	12
NAHRUNGS- UND GENUSSMITTELGEWERBE	4431	3226	1729	1205	842	988	940	716	48	29
VERARBEITENDES GEWERBE (OHNE BAUGEWERBE)	28300	19409	4430	8891	3249	4609	4053	1263	556	183
BAUHAUPTGEWERBE	3017	2509	16	508	154	434	416	-	18	3
AUSBAU- UND BAUHILFSGEWERBE	1148	946	49	202	116	70	66	15	4	3
BAUGEWERBE	4165	3455	65	710	270	504	482	15	22	6
GROSSHANDEL	5095	1275	277	3820	1658	316	120	23	196	64
HANDELSVERMITTLUNG	306	121	9	185	96	34	13	-	21	5
EINZELHANDEL	9434	2246	799	7188	5161	542	206	73	336	218
HANDEL	14835	3642	1085	11193	6915	892	339	96	553	287
EISENBAHNEN
DEUTSCHE BUNDESPOST
VERKEHR (OHNE EISENBAHNEN UND DEUTSCHE BUNDESPOST)	2553	1481	53	1072	485	293	169	1	124	63
VERKEHR- UND NACHRICHTENUEBERMITTLUNG	4486	3071	364	1415	729	339	214	8	125	63
KREDIT- UND SONSTIGE FINANZIERUNGS- INSTITUTE	3086	73	32	3013	1612	89	3	2	86	42
VERSICHERUNGSGEWERBE	2464	177	82	2287	860	52	6	3	46	19
KREDITINSTITUTE UND VERSICHERUNGS- GEWERBE	5550	250	114	5300	2472	141	9	5	132	61
GASTSTAETTEN- UND BEHERBERGUNGSGEWERBE	3355	2022	1244	1333	1046	586	503	249	83	57
REINIGUNG UND KOERPERPFLEGE	1807	1688	1420	119	82	222	217	189	5	4
WISSENSCHAFT, BILDUNG, KUNST UND PUBLIZISTIK	8343	1977	511	6366	2851	477	97	42	380	116
GESUNDHEITS- UND VETERINAERWESEN	7607	1516	953	6091	4778	669	256	227	413	267
RECHTS- UND WIRTSCHAFTSBERATUNG	4171	411	98	3760	1827	179	32	10	147	49
SONSTIGE DIENSTLEISTUNGEN	1315	684	62	631	265	113	52	6	61	34
DIENSTLEISTUNGEN, A.M.G.	26598	8298	4288	18300	10849	2246	1157	723	1089	527
ORGANISATIONEN OHNE ERWERBSCHARAKTER UND PRIVATE HAUSHALTE	3014	501	312	2513	1470	173	59	35	114	73
GEBIETSKOERPERSCHAFTEN	5115	1685	514	3430	1932	179	98	35	81	36
SOZIALVERSICHERUNG	1037	25	10	1012	556	26	-	-	26	20
GEBIETSKOERPERSCHAFTEN UND SOZIAL- VERSICHERUNG	6152	1710	524	4442	2488	205	98	35	107	56
OHNE ANGABE	10	10	3	-	-	1	1	1	-	-
INSGESAMT	94471	41147	11269	53324	28604	9152	6447	2184	2705	1231

WIRTSCHAFTSABTEILUNG ----- WIRTSCHAFTSUNTERABTEILUNG	BESCHAEFTIGTE					DARUNTER AUSLAENDER				
	INSGESAMT	DAVON			ZUSAMMEN	DAVON				
		DARUNTER ARBEITER	WEIBLICH	ANGEST.		DARUNTER ARBEITER	WEIBLICH	ANGEST.		
BONN, STADT										
LAND- UND FORSTWIRTSCHAFT, TIERHALTUNG UND FISCHEREI	403	326	69	77	44	54	51	-	3	2
ENERGIEWIRTSCHAFT UND WASSERVER- SORGUNG, BERGBAU	890	467	31	423	117	22	15	1	7	2
CHEMISCHE INDUSTRIE U. MINERALOEL- VERARBEITUNG	1111	608	56	503	179	214	199	4	15	2
KUNSTSTOFF-, GUMMI- UND ASBESTVERARBEITUNG	1535	1047	251	488	162	253	244	85	9	4
GEWINNUNG UND VERARBEITUNG VON STEINEN UND ERDEN, FEINKERAMIK, GLAS	1079	761	64	318	97	174	168	6	6	1
EISEN- UND NE-METALLERZEUGUNG, GIESSEREI UND STAHLVERFORMUNG	1884	914	54	970	304	209	187	6	22	6
STAHL-, MASCHINEN- UND FAHRZEUGBAU, ADV	4270	2709	82	1561	452	379	350	44	29	8
ELEKTROTECHNIK, (OHNE ADV), FEINMECHANIK, EBM-W., OPTIK	4882	2743	723	2139	564	531	457	139	74	11
HOLZ-, PAPIER- UND DRUCKGEWERBE	1788	1258	252	530	201	108	103	24	5	5
LEDER-, TEXTIL- UND BEKLEIDUNGSGEWERBE	480	316	146	164	100	57	51	19	6	3
NAHRUNGS- UND GENUSSMITTELGEWERBE	2712	1681	392	1031	658	406	396	135	10	6
VERARBEITENDES GEWERBE (OHNE BAUGEWERBE)	19741	12037	2020	7704	2717	2331	2155	462	176	46
BAUHAUPTGEWERBE	2273	1861	5	412	135	334	327	-	7	3
AUSBAU- UND BAUHILFSGEWERBE	2171	1779	29	392	200	65	60	-	5	2
BAUGEWERBE	4444	3640	34	804	335	399	387	-	12	5
GROSSHANDEL	3632	982	160	2650	1193	106	56	13	50	16
HANDELSVERMITTLUNG	333	143	11	190	124	23	12	1	11	6
EINZELHANDEL	10477	1938	706	8539	6133	321	134	46	187	103
HANDEL	14442	3063	877	11379	7450	450	202	60	248	125
EISENBAHNEN	100	83	10	17	6	5	5	2	-	-
DEUTSCHE BUNDESPOST	1632	1280	460	352	291	42	40	4	2	1
VERKEHR (OHNE EISENBAHNEN UND DEUTSCHE BUNDESPOST)	2511	1628	63	883	437	147	122	2	25	9
VERKEHR- UND NACHRICHTENUEBERMITTLUNG	4243	2991	533	1252	734	194	167	8	27	10
KREDIT- UND SONSTIGE FINANZIERUNGS- INSTITUTE	3999	212	143	3787	1791	42	14	14	28	17
VERSICHERUNGSGEWERBE	1916	115	61	1801	817	15	2	-	13	3
KREDITINSTITUTE UND VERSICHERUNGS- GEWERBE	5915	327	204	5588	2608	57	16	14	41	20
GASTSTAETTEN- UND BEHERBERGUNGSGEWERBE	4426	2885	1560	1541	1124	919	819	332	100	46
REINIGUNG UND KOERPERPFLEGE	2265	2059	1658	206	149	376	370	270	6	2
WISSENSCHAFT, BILDUNG, KUNST UND PUBLIZISTIK	9532	2031	947	7501	4012	495	121	77	374	154
GESUNDHEITS- UND VETERINAERWESEN	9514	1287	809	8227	6524	710	315	254	395	276
RECHTS- UND WIRTSCHAFTSBERATUNG	5169	491	157	4678	2582	127	27	7	100	39
SONSTIGE DIENSTLEISTUNGEN	2626	1896	234	730	333	154	129	13	25	10
DIENSTLEISTUNGEN, A.N.G.	33532	10649	5365	22883	14724	2781	1781	953	1000	527
ORGANISATIONEN OHNE ERWERBSCHARAKTER UND PRIVATE HAUSHALTE	12605	1348	828	11257	7281	546	162	128	384	280
GEBIETSKOERPERSCHAFTEN	20963	4076	879	16887	10609	683	171	70	512	279
SOZIALVERSICHERUNG	1456	56	27	1400	798	16	2	2	14	9
GEBIETSKOEPERSCHAFTEN UND SOZIAL- VERSICHERUNG	22419	4132	906	18287	11407	699	173	72	526	288
OHNE ANGABE	7	6	3	1	-	1	1	1	-	-
INSGESAMT	118641	38986	10870	79655	47417	7534	5110	1699	2424	1305

SOZIALVERSICHERUNGSPFLICHTIG BESCHAEFTIGTE ARBEITNEHMER, DARUNTER AUSLAENDER IN DEN
 WIRTSCHAFTSABTEILUNGEN UND -GRUPPEN SOWIE ARBEITER UND ANGESTELLTE AM 31.12.85

WIRTSCHAFTSABTEILUNG ----- WIRTSCHAFTSUNTERABTEILUNG	BESCHAEFTIGTE					DARUNTER AUSLAENDER				
	INSGESAMT	DAVON				ZUSAMMEN	DAVON			
		ARBEITER	DARUNTER WEIBLICH	ANGEST.	DARUNTER WEIBLICH		ARBEITER	DARUNTER WEIBLICH	ANGEST.	DARUNTER WEIBLICH
----- KOELN, STADT										
LAND- UND FORSTWIRTSCHAFT, TIERHALTUNG UND FISCHEREI	1301	984	232	397	224	151	136	9	15	4
ENERGIEWIRTSCHAFT UND WASSERVER- SORGUNG, BERGBAU	5623	2126	162	3497	945	100	49	11	51	11
CHEMISCHE INDUSTRIE U. MINERALDEL- VERARBEITUNG	15006	7594	1363	7412	2629	1043	870	225	173	72
KUNSTSTOFF-, GUMMI- UND ASBESTVERARBEITUNG	3219	2255	302	964	315	457	440	75	17	3
GEWINNUNG UND VERARBEITUNG VON STEINEN UND ERDEN, FEINKERAMIK, GLAS	2885	1996	127	889	295	530	510	42	20	10
EISEN- UND NE-METALLERZEUGUNG, GIESSEREI UND STAHLVERFORMUNG	2915	2236	117	679	218	604	589	24	15	8
STAHL-, MASCHINEN- UND FAHRZEUGBAU, ADV	59960	40542	1969	19418	3986	12992	12344	619	648	97
ELEKTROTECHNIK, (OHNE ADV), FEINMECHANIK, EBM-W., OPTIK	19105	10992	2050	8113	2338	2011	1820	536	191	59
HOLZ-, PAPIER- UND DRUCKGEWERBE	9290	6423	1087	2867	1128	1064	1002	158	62	27
LEDER-, TEXTIL- UND BEKLEIDUNGSGEWERBE	2313	1608	1150	705	465	326	304	219	22	9
NAHRUNGS- UND GENUSSMITTELGEWERBE	8728	4643	1019	4085	2468	963	875	319	88	47
VERARBEITENDES GEWERBE (OHNE BAUGEWERBE)	123421	78289	9184	45132	13842	19990	18754	2217	1236	332
BAUHAUPTGEWERBE	15293	11121	134	4172	1040	2444	2322	13	122	28
AUSBAU- UND BAUHILFSGEWERBE	6311	5144	131	1167	642	399	378	9	21	9
BAUGEWERBE	21604	16265	265	5339	1682	2843	2700	22	143	37
GROSSHANDEL	26664	7307	1501	19357	7639	1649	1059	263	590	215
HANDELSVERMITTLUNG	6502	1295	268	5207	2121	368	154	53	214	73
EINZELHANDEL	32960	6034	2467	26926	18728	1640	786	288	854	532
HANDEL	66126	14636	4236	51490	28488	3657	1999	604	1658	820
EISENBAHNEN	5151	4249	186	902	393	1050	1041	60	9	2
DEUTSCHE BUNDESPOST	6845	5303	2270	1542	1289	809	739	130	70	57
VERKEHR (OHNE EISENBAHNEN UND DEUTSCHE BUNDESPOST)	15772	7570	566	8202	3829	983	584	40	399	180
VERKEHR- UND NACHRICHTENUEBERMITTLUNG	27768	17122	3022	10646	5511	2842	2364	230	478	239
KREDIT- UND SONSTIGE FINANZIERUNGS- INSTITUTE	13653	586	330	13067	7051	263	22	17	241	147
VERSICHERUNGSGEWERBE	21689	1014	428	20675	9085	395	75	56	320	149
KREDITINSTITUTE UND VERSICHERUNGS- GEWERBE	35342	1600	758	33742	16136	658	97	73	561	296
GASTSTAETTEN- UND BEHERBERGUNGSGEWERBE	13316	8541	4627	4775	3397	3259	2778	1384	481	280
REINIGUNG UND KOERPERPFLEGE	4662	5768	4292	894	512	1156	1129	873	27	16
WISSENSCHAFT, BILDUNG, KUNST UND PUBLIZISTIK	27492	5572	2810	21920	11749	2319	846	586	1473	625
GESUNDHEITS- UND VETERINAERWESEN	19474	2764	1874	16710	13979	2120	935	779	1185	937
RECHTS- UND WIRTSCHAFTSBERATUNG	20256	2326	689	17930	9076	780	197	51	583	236
SONSTIGE DIENSTLEISTUNGEN	10340	6943	681	3397	1962	1119	1000	38	119	53
DIENSTLEISTUNGEN, A.N.G.	97540	31914	14973	65626	40675	10753	6885	3711	3868	2147
ORGANISATIONEN OHNE ERWERBSCHARAKTER UND PRIVATE HAUSHALTE	12252	2066	1165	10186	6114	600	255	169	345	168
GEBIETSKOERPERSCHAFTEN	19000	4609	1153	14391	8598	827	537	239	290	150
SOZIALVERSICHERUNG	2866	89	51	2777	1716	50	11	9	39	24
GEBIETSKOERPERSCHAFTEN UND SOZIAL- VERSICHERUNG	21866	4698	1204	17168	10314	877	548	248	329	174
OHNE ANGABE	13	9	1	4	-	4	3	-	1	-
INSGESAMT	412936	169709	35202	243227	123931	42475	33790	7294	8685	4228

SOZIALVERSICHERUNGSPFLICHTIG BESCHAEFTIGTE ARBEITNEHMER, DARUNTER AUSLAENDER IN DEN
 WIRTSCHAFTSABTEILUNGEN UND -GRUPPEN SOWIE ARBEITER UND ANGESTELLTE AM 31.12.85

WIRTSCHAFTSABTEILUNG ----- WIRTSCHAFTSUNTERABTEILUNG	BESCHAEFTIGTE					DARUNTER AUSLAENDER				
	INSGESAMT	DAVON				ZUSAMMEN	DAVON			
		ARBEITER	DARUNTER WEIBLICH	ANGEST.	DARUNTER WEIBLICH		ARBEITER	DARUNTER WEIBLICH	ANGEST.	DARUNTER WEIBLICH
LEVERKUSEN, STADT										
LAND- UND FORSTWIRTSCHAFT, TIERHALTUNG UND FISCHEREI	234	187	43	47	12	12	12	2	-	-
ENERGIEWIRTSCHAFT UND WASSERVER- SORGUNG, BERGBAU	535	277	20	258	77	23	19	2	4	-
CHEMISCHE INDUSTRIE U. MINERALOEL- VERARBEITUNG	40027	18415	2408	21612	5255	2635	2123	268	512	135
KUNSTSTOFF-, GUMMI- UND ASBESTVERARBEITUNG	3069	2333	720	736	232	900	888	269	12	4
GEWINNUNG UND VERARBEITUNG VON STEINEN UND ERDEN, FEINKERAMIK, GLAS	170	148	1	22	4	45	45	1	-	-
EISEN- UND NE-METALLERZEUGUNG, GIESSEREI UND STAHLVERFORMUNG	1652	1081	30	571	179	263	250	9	13	1
STAHL-, MASCHINEN- UND FAHRZEUGBAU, ADV	2716	1917	157	799	263	446	426	38	20	5
ELEKTROTECHNIK, (OHNE ADV), FEINMECHANIK, EBM-W., OPTIK	832	522	162	310	111	54	48	23	6	2
HOLZ-, PAPIER- UND DRUCKGEWERBE	691	538	156	153	68	68	66	19	2	1
LEDER-, TEXTIL- UND BEKLEIDUNGSGEWERBE	208	159	142	49	40	26	26	25	-	-
NAHRUNGS- UND GENUSSMITTELGEWERBE	486	276	31	210	172	32	28	5	4	4
VERARBEITENDES GEWERBE (OHNE BAUGEWERBE)	49851	25389	3807	24462	6324	4469	3900	657	569	152
BAUHAUPTGEWERBE	1460	1243	4	217	77	214	206	2	8	2
AUSBAU- UND BAUHILFSGEWERBE	1516	1313	35	203	107	141	140	1	1	1
BAUGEWERBE	2976	2556	39	420	184	355	346	3	9	3
GROSSHANDEL	1468	540	178	928	391	87	63	13	24	8
HANDELSVERMITTLUNG	198	77	10	121	69	8	4	-	4	2
EINZELHANDEL	4602	932	353	3670	2783	150	73	25	77	54
HANDEL	6268	1549	541	4719	3243	245	140	38	105	64
EISENBAHNEN
DEUTSCHE BUNDESPOST
VERKEHR (OHNE EISENBAHNEN UND DEUTSCHE BUNDESPOST)	988	723	52	265	146	90	86	13	4	4
VERKEHR- UND NACHRICHTENUEBERMITTLUNG	3038	2706	218	332	179	334	329	27	5	5
KREDIT- UND SONSTIGE FINANZIERUNGS- INSTITUTE	1067	48	30	1019	642	12	1	-	11	6
VERSICHERUNGSGEWERBE	47	-	-	47	34	-	-	-	-	-
KREDITINSTITUTE UND VERSICHERUNGS- GEWERBE	1114	48	30	1066	676	12	1	-	11	6
GASTSTAETTEN- UND BEHERBERGUNGSGEWERBE	1169	682	457	487	376	180	144	80	36	22
REINIGUNG UND KOERPERPFLEGE	1503	1442	1260	61	42	265	264	218	1	1
WISSENSCHAFT, BILDUNG, KUNST UND PUBLIZISTIK	1224	461	392	763	626	27	14	13	13	8
GESUNDHEITS- UND VETERINAERWESEN	2636	433	363	2203	1879	258	142	124	116	94
RECHTS- UND WIRTSCHAFTSBERATUNG	1314	111	29	1203	668	28	6	1	22	8
SONSTIGE DIENSTLEISTUNGEN	452	240	67	212	154	20	13	1	7	5
DIENSTLEISTUNGEN, A.N.G.	8298	3369	2568	4929	3745	778	583	437	195	138
ORGANISATIONEN OHNE ERWERBSCHARAKTER UND PRIVATE HAUSHALTE	703	113	87	590	427	21	7	3	14	10
GEBIETSKOERPERSCHAFTEN	2241	708	175	1533	973	88	28	5	60	36
SOZIALVERSICHERUNG	379	32	26	347	210	2	-	-	2	1
GEBIETSKOERPERSCHAFTEN UND SOZIAL- VERSICHERUNG	2620	740	201	1880	1183	90	28	5	62	37
OHNE ANGABE	2	2	-	-	-	1	1	-	-	-
INSGESAMT	75639	36936	7554	38703	16050	6340	5366	1174	974	415

SOZIALVERSICHERUNGSPFLICHTIG BESCHAEFFTIGTE ARBEITNEHMER, DARUNTER AUSLAENDER IN DEN
 WIRTSCHAFTSABTEILUNGEN UND -GRUPPEN SOWIE ARBEITER UND ANGESTELLTE AM 31.12.05

WIRTSCHAFTSABTEILUNG ----- WIRTSCHAFTSUNTERABTEILUNG	BESCHAEFFTIGTE					DARUNTER AUSLAENDER				
	INSGESAMT	DARUNTER				ZUSAMMEN	DARUNTER			
		ARBEITER	WEIBLICH	ANGEST.	WEIBLICH		ARBEITER	WEIBLICH	ANGEST.	WEIBLICH
KREIS AACHEN										
LAND- UND FORSTWIRTSCHAFT, TIERHALTUNG UND FISCHEREI	412	360	94	52	27	14	13	2	1	1
ENERGIEWIRTSCHAFT UND WASSERVER- SORGUNG, BERGBAU	6794	4909	53	1885	285	330	306	2	24	7
CHEMISCHE INDUSTRIE U. MINERALOEL- VERARBEITUNG	2875	1238	539	1637	763	199	153	80	46	19
KUNSTSTOFF-, GUMMI- UND ASBESTVERARBEITUNG	1240	913	290	327	114	227	217	76	10	4
GEWINNUNG UND VERARBEITUNG VON STEINEN UND ERDEN, FEINKERAMIK, GLAS	3861	3163	15	698	128	472	439	--	33	4
EISEN- UND NE-METALLERZEUGUNG, GIESSEREI UND STAHLVERFORMUNG	3761	2979	142	782	231	403	389	21	14	4
STAHL-, MASCHINEN- UND FAHRZEUGBAU, ADV	3983	2757	78	1226	360	289	225	8	64	10
ELEKTROTECHNIK, (OHNE ADV), FEINMECHANIK, EBM-W., OPTIK	7319	5151	1362	2168	837	502	432	145	70	21
HOLZ-, PAPIER- UND DRUCKGEWERBE	1442	1112	156	330	168	73	67	6	6	3
LEDER-, TEXTIL- UND BEKLEIDUNGSGEWERBE	628	566	499	62	41	103	99	88	4	2
NAHRUNGS- UND GENUSSMITTELGEWERBE	2765	1824	600	941	685	128	106	40	22	14
VERARBEITENDES GEWERBE (OHNE BAUGEWERBE)	27874	19703	3681	8171	3327	2396	2127	464	269	81
BAUHAUPTGEWERBE	3279	2809	12	470	168	277	264	1	13	4
AUSBAU- UND BAUHILFSGEWERBE	1308	1129	28	179	137	37	36	--	1	1
BAUGEWERBE	4587	3938	40	649	305	314	300	1	14	5
GROSSHANDEL	2277	772	131	1505	648	115	63	5	52	13
HANDELSVERMITTLUNG	173	106	10	67	42	5	4	--	1	--
EINZELHANDEL	5604	1378	444	4226	3141	158	81	23	77	47
HANDEL	8054	2256	585	5798	3831	278	148	28	130	60
EISENBAHNEN	46	44	8	2	1	--	--	--	--	--
DEUTSCHE BUNDESPOST	31	28	23	3	3	--	--	--	--	--
VERKEHR (OHNE EISENBAHNEN UND DEUTSCHE BUNDESPOST)	1614	1159	39	455	208	92	74	--	18	8
VERKEHR- UND NACHRICHTENUEBERMITTLUNG	1691	1231	70	460	212	92	74	--	18	8
KREDIT- UND SONSTIGE FINANZIERUNGS- INSTITUTE	1110	70	62	1040	558	16	2	2	14	7
VERSICHERUNGSGEWERBE	60	--	--	60	44	2	--	--	2	1
KREDITINSTITUTE UND VERSICHERUNGS- GEWERBE	1170	70	62	1100	602	18	2	2	16	8
GASTSTAETTEN- UND BEHERBERGUNGSGEWERBE	1912	1175	741	737	571	179	138	67	41	27
REINIGUNG UND KOERPERPFLEGE	954	929	750	65	51	82	82	61	--	--
WISSENSCHAFT, BILDUNG, KUNST UND PUBLIZISTIK	1220	133	103	1087	885	59	8	7	51	21
GESUNDHEITS- UND VETERINAERWESEN	4095	643	536	3452	2860	175	23	21	152	106
RECHTS- UND WIRTSCHAFTSBERATUNG	1066	78	27	988	649	23	6	4	17	6
SONSTIGE DIENSTLEISTUNGEN	254	147	22	107	45	56	48	7	8	1
DIENTSLEISTUNGEN, A.N.G.	9541	3105	2179	6436	5061	574	305	167	269	161
ORGANISATIONEN OHNE ERWERBSCHARAKTER UND PRIVATE HAUSHALTE	988	442	284	546	367	52	38	15	14	10
GEBIETSKOERPERSCHAFTEN	3347	1882	454	1465	811	42	33	9	9	8
SOZIALVERSICHERUNG	271	30	25	241	183	5	1	1	4	4
GEBIETSKOERPERSCHAFTEN UND SOZIAL- VERSICHERUNG	3618	1912	479	1706	994	47	34	10	13	12
OHNE ANGABE	3	3	--	--	--	--	--	--	--	--
INSGESAMT	64732	37929	7527	26803	15011	4115	3347	691	768	353

SOZIALVERSICHERUNGSPFLICHTIG BESCHAEFTIGTE ARBEITNEHMER, DARUNTER AUSLAENDER IN DEN
 WIRTSCHAFTSABTEILUNGEN UND -GRUPPEN SOWIE ARBEITER UND ANGESTELLTE AM 31.12.85

WIRTSCHAFTSABTEILUNG ----- WIRTSCHAFTSUNTERABTEILUNG	BESCHAEFTIGTE					DARUNTER AUSLAENDER				
	INSGESAMT	DAVON				ZUSAMMEN	DAVON			
		ARBEITER	DARUNTER WEIBLICH	ANGEST.	DARUNTER WEIBLICH		ARBEITER	DARUNTER WEIBLICH	ANGEST.	DARUNTER WEIBLICH
KREIS DUEREN										
LAND- UND FORSTWIRTSCHAFT, TIERHALTUNG UND FISCHEREI	834	751	112	83	40	22	22	3	-	-
ENERGIEWIRTSCHAFT UND WASSERVER- SORGUNG, BERGBAU	7208	5650	45	1558	219	1383	1363	4	20	1
CHEMISCHE INDUSTRIE U. MINERALOEL- VERARBEITUNG	1548	712	149	836	266	91	72	17	19	4
KUNSTSTOFF-, GUMMI-UND ASBESTVERARBEITUNG	1785	1355	438	430	172	211	207	61	4	2
GEWINNUNG UND VERARBEITUNG VON STEINEN UND ERDEN, FEINKERAMIK, GLAS	971	788	135	183	84	93	91	16	2	-
EISEN- UND NE-METALLERZEUGUNG, GIESSEREI UND STAHLVERFORMUNG	987	695	21	292	116	91	86	7	5	2
STAHL-, MASCHINEN- UND FAHRZEUGBAU, ADV	6068	4430	111	1638	454	526	498	9	28	6
ELEKTROTECHNIK, (OHNE ADV), FEINMECHANIK, EBM-W., OPTIK	2250	1674	495	576	213	100	87	41	13	5
HOLZ-, PAPIER- UND DRUCKGEWERBE	8183	6139	1285	2044	674	635	596	111	39	12
LEDER-, TEXTIL- UND BEKLEIDUNGSGEWERBE	2359	1777	639	582	217	318	295	90	23	4
NAHRUNGS- UND GENUSSMITTELGEWERBE	1962	1207	180	755	573	95	89	38	6	4
VERARBEITENDES GEWERBE (OHNE BAUGEWERBE)	26113	18777	3453	7336	2769	2160	2021	390	139	39
BAUHAUPTGEWERBE	3238	2741	11	497	165	171	168	-	3	-
AUSBAU- UND BAUHILFSGEWERBE	967	805	24	162	106	28	27	-	1	-
BAUGEWERBE	4205	3546	35	659	271	199	195	-	4	-
GROSSHANDEL	2529	1043	147	1486	628	84	66	14	18	4
HANDELSVERMITTLUNG	355	170	40	185	106	13	11	4	2	-
EINZELHANDEL	5015	1174	313	3841	2910	116	54	9	62	42
HANDEL	7899	2387	500	5512	3644	213	131	27	82	46
EISENBAHNEN	140	126	11	14	4	3	3	-	-	-
DEUTSCHE BUNDESPOST	631	660	166	171	125	6	5	-	1	-
VERKEHR (OHNE EISENBAHNEN UND DEUTSCHE BUNDESPOST)	1319	986	25	333	164	52	49	3	3	-
VERKEHR- UND NACHRICHTENUEBERMITTLUNG	2290	1772	202	518	293	61	57	3	4	-
KREDIT- UND SONSTIGE FINANZIERUNGS- INSTITUTE	1457	58	40	1399	727	9	1	1	8	4
VERSICHERUNGSGEWERBE	110	-	-	110	65	-	-	-	-	-
KREDITINSTITUTE UND VERSICHERUNGS- GEWERBE	1567	58	40	1509	792	9	1	1	8	4
GASTSTAETTEN- UND BEHERBERGUNGSGEWERBE	1740	1096	697	644	468	145	128	50	17	10
REINIGUNG UND KOERPERPFLEGE	961	855	710	106	74	45	44	36	1	1
WISSENSCHAFT, BILDUNG, KUNST UND PUBLIZISTIK	5801	1719	534	4082	1539	227	37	15	190	48
GESUNDHEITS- UND VETERINAERWESEN	3869	461	330	3408	2607	130	27	24	103	71
RECHTS- UND WIRTSCHAFTSBERATUNG	1504	126	22	1378	834	25	9	-	16	4
SONSTIGE DIENSTLEISTUNGEN	424	307	33	117	51	14	12	-	2	1
DIENSTLEISTUNGEN, A.N.G.	14299	4564	2326	9735	5573	586	257	125	329	135
ORGANISATIONEN OHNE ERWERBSCHARAKTER UND PRIVATE HAUSHALTE	893	349	277	544	374	15	9	7	6	5
GEBIETSKOERPERSCHAFTEN	4955	2431	384	2524	1424	67	25	10	42	27
SOZIALVERSICHERUNG	411	27	14	384	249	1	1	1	-	-
GEBIETSKOERPERSCHAFTEN UND SOZIAL- VERSICHERUNG	5366	2458	398	2908	1673	68	26	11	42	27
OHNE ANGABE	14	13	1	1	1	-	-	-	-	-
INSGESAMT	70688	40325	7389	30363	15649	4716	4082	571	634	257

SOZIALVERSICHERUNGSPFLICHTIG BESCHAEFTE ARBEITNEHMER, DARUNTER AUSLAENDER IN DEN
 WIRTSCHAFTSABTEILUNGEN UND -GRUPPEN SOWIE ARBEITER UND ANGESTELLTE AM 31.12.85

WIRTSCHAFTSABTEILUNG ----- WIRTSCHAFTSUNTERABTEILUNG	BESCHAEFTE					DARUNTER AUSLAENDER				
	INSGESAMT	DAVON				ZUSAMMEN	DAVON			
		ARBEITER	DARUNTER WEIBLICH	ANGEST.	DARUNTER WEIBLICH		ARBEITER	DARUNTER WEIBLICH	ANGEST.	DARUNTER WEIBLICH
KREIS ERFTKREIS										
LAND- UND FORSTWIRTSCHAFT, TIERHALTUNG UND FISCHEREI	1072	939	218	133	50	106	103	34	3	2
ENERGIEWIRTSCHAFT UND WASSERVER- SORGUNG, BERGBAU	11535	8379	119	3156	477	459	436	3	23	2
CHEMISCHE INDUSTRIE U. MINERALOEL- VERARBEITUNG	13540	9362	332	4178	916	597	528	28	69	9
KUNSTSTOFF-, GUMMI- UND ASBESTVERARBEITUNG	1428	1033	198	395	154	346	338	70	8	2
GEWINNUNG UND VERARBEITUNG VON STEINEN UND ERDEN, FEINKERAMIK, GLAS	2109	1394	134	715	231	322	302	52	20	5
EISEN- UND NE-METALLERZEUGUNG, GIESSEREI UND STAHLVERFORMUNG	5623	4901	338	722	160	1476	1461	140	15	2
STAHL-, MASCHINEN- UND FAHRZEUGBAU, ADV	5983	4427	136	1556	561	752	717	10	35	8
ELEKTROTECHNIK, (OHNE ADV), FEINMECHANIK, EBM-W., OPTIK	3378	2179	740	1199	454	409	378	167	31	12
HOLZ-, PAPIER- UND DRUCKGEWERBE	2065	1565	222	500	210	216	208	21	8	4
LEDER-, TEXTIL- UND BEKLEIDUNGSGEWERBE	457	370	283	87	56	67	65	57	2	1
NAHRUNGS- UND GENUSSMITTELGEWERBE	3887	2599	445	1288	826	252	235	53	17	11
VERARBEITENDES GEWERBE (OHNE HAUGEWERBE)	38470	27830	2828	10640	3568	4437	4232	598	205	54
BAUHAUPTGEWERBE	5815	4872	53	943	306	787	764	8	23	5
AUSBAU- UND BAUHILFSGEWERBE	2472	2108	98	364	201	114	106	9	8	6
BAUGEWERBE	8287	6980	151	1307	507	901	870	17	31	11
GROSSHANDEL	4337	1573	305	2764	1146	321	239	43	82	35
HANDELSVERMITTLUNG	568	214	60	354	201	28	21	5	7	3
EINZELHANDEL	7281	1628	466	5653	4310	219	103	29	116	79
HANDEL	12186	3415	831	8771	5657	568	363	77	205	117
EISENBAHNEN	703	410	12	293	4	28	27	-	1	-
DEUTSCHE BUNDESPOST	442	361	275	81	79	7	6	5	1	1
VERKEHR (OHNE EISENBAHNEN UND DEUTSCHE BUNDESPOST)	3990	2544	149	1446	573	304	256	7	48	14
VERKEHR- UND NACHRICHTENUEBERMITTLUNG	5135	3315	436	1820	656	339	289	12	50	15
KREDIT- UND SONSTIGE FINANZIERUNGS- INSTITUTE	1574	131	119	1443	813	17	6	6	11	7
VERSICHERUNGSGEWERBE	87	6	2	81	59	2	-	-	2	1
KREDITINSTITUTE UND VERSICHERUNGS- GEWERBE	1661	137	121	1524	872	19	6	6	13	8
GASTSTAETTEN- UND BEHERBERGUNGSGEWERBE	2167	1318	894	849	629	301	260	130	41	28
REINIGUNG UND KOERPERPFLEGE	1892	1726	986	166	105	398	396	49	2	-
WISSENSCHAFT, BILDUNG, KUNST UND PUBLIZISTIK	2351	598	416	1753	1323	92	19	11	73	45
GESUNDHEITS- UND VETERINAERWESEN	3689	424	324	3265	2862	231	46	36	185	142
RECHTS- UND WIRTSCHAFTSBERATUNG	2103	299	57	1804	1082	86	64	2	22	11
SONSTIGE DIENSTLEISTUNGEN	929	675	58	254	115	103	92	7	11	6
DIENSTLEISTUNGEN, A.N.G.	13131	5040	2735	8091	6116	1211	877	235	334	232
ORGANISATIONEN OHNE ERWERBSCHARAKTER UND PRIVATE HAUSHALTE	1536	513	229	1023	758	85	66	18	19	17
GEBIETSKOERPERSCHAFTEN	4144	1455	446	2689	1677	64	33	7	31	17
SOZIALVERSICHERUNG	593	47	37	546	348	4	1	1	3	2
GEBIETSKOERPERSCHAFTEN UND SOZIAL- VERSICHERUNG	4737	1502	483	3235	2025	68	34	8	34	19
OHNE ANGABE	10	6	4	4	4	2	1	-	1	1
INSGESAMT	97760	58056	8155	39704	20690	8195	7277	1008	918	478

SOZIALVERSICHERUNGSPFLICHTIG BESCHAEFTIGTE ARBEITNEHMER, DARUNTER AUSLAENDER IN DEN
 WIRTSCHAFTSABTEILUNGEN UND -GRUPPEN SOWIE ARBEITER UND ANGESTELLTE AM 31.12.85

WIRTSCHAFTSABTEILUNG	BESCHAEFTIGTE					DARUNTER AUSLAENDER				
	INSGESAMT	DAVON				ZUSAMMEN	DAVON			
		ARBEITER	DARUNTER WEIBLICH	ANGEST.	DARUNTER WEIBLICH		ARBEITER	DARUNTER WEIBLICH	ANGEST.	DARUNTER WEIBLICH
KREIS EUSKIRCHEN										
LAND- UND FORSTWIRTSCHAFT, TIERHALTUNG UND FISCHEREI	519	434	85	85	35	18	15	1	3	1
ENERGIEWIRTSCHAFT UND WASSERVER- SORGUNG, BERGBAU	399	181	9	218	65	2	2	-	-	-
CHEMISCHE INDUSTRIE U. MINERALOEL- VERARBEITUNG	180	118	34	62	26	7	6	3	1	1
KUNSTSTOFF-, GUMMI- UND ASBESTVERARBEITUNG	566	422	103	144	55	80	79	11	1	-
GEWINNUNG UND VERARBEITUNG VON STEINEN UND ERDEN, FEINKERAMIK, GLAS	1132	848	106	284	74	90	87	9	3	-
EISEN- UND NE-METALLERZEUGUNG, GIESSEREI UND STAHLVERFORMUNG	1379	1113	50	266	102	50	48	-	2	-
STAHL-, MASCHINEN- UND FAHRZEUGBAU, ADV	2301	1627	98	674	225	92	88	22	4	1
ELEKTROTECHNIK, (OHNE ADV), FEINMECHANIK, EBM-W., OPTIK	1803	1403	311	400	140	106	104	55	2	-
HOLZ-, PAPIER- UND DRUCKGEWERBE	3291	2761	220	530	174	221	212	40	9	2
LEDER-, TEXTIL- UND BEKLEIDUNGSGEWERBE	1197	1022	783	175	108	169	165	102	4	4
NAHRUNGS- UND GENUSSMITTELGEWERBE	1562	881	63	681	420	50	37	3	13	5
VERARBEITENDES GEMERBE (OHNE BAUGEMERBE)	13411	10195	1768	3216	1324	865	826	245	39	13
BAUHAUPTGEWERBE	2915	2503	6	412	136	135	130	1	5	3
AUSBAU- UND BAUHILFSGEWERBE	837	732	31	105	75	16	16	1	-	-
BAUGEMERBE	3752	3235	37	517	211	151	146	2	5	3
GROSSHANDEL	1573	626	44	947	335	34	27	7	7	2
HANDELSVERMITTLUNG	331	209	15	122	58	4	1	1	3	2
EINZELHANDEL	3724	778	237	2946	2235	42	19	3	23	14
HANDEL	5628	1613	296	4015	2628	80	47	11	33	18
EISENBAHNEN	115	101	5	14	1	-	-	-	-	-
DEUTSCHE BUNDESPOST	469	316	90	153	127	14	14	3	-	-
VERKEHR (OHNE EISENBAHNEN UND DEUTSCHE BUNDESPOST)	845	632	21	213	97	25	23	-	2	1
VERKEHR- UND NACHRICHTENUEBERMITTLUNG	1429	1049	116	380	225	39	37	3	2	1
KREDIT- UND SONSTIGE FINANZIERUNGS- INSTITUTE	1091	55	23	1036	510	3	-	-	3	2
VERSICHERUNGSGEWERBE	46	-	-	46	34	-	-	-	-	-
KREDITINSTITUTE UND VERSICHERUNGS- GEWERBE	1137	55	23	1082	544	3	-	-	3	2
GASTSTAETTEN- UND BEHERBERGUNGSGEWERBE	1744	908	643	836	624	95	73	36	22	13
REINIGUNG UND KOERPERPFLEGE	449	427	364	22	17	13	13	12	-	-
WISSENSCHAFT, BILDUNG, KUNST UND PUBLIZISTIK	1078	345	182	733	443	46	21	6	25	6
GESUNDHEITS- UND VETERINAERWESEN	2645	430	340	2215	1870	88	20	15	68	48
RECHTS- UND WIRTSCHAFTSBERATUNG	872	113	54	759	481	18	-	-	18	9
SONSTIGE DIENSTLEISTUNGEN	113	79	6	34	25	2	2	-	-	-
DIENSTLEISTUNGEN, A.N.G.	6901	2302	1589	4599	3460	262	129	69	133	76
ORGANISATIONEN OHNE ERWERBSCHARAKTER UND PRIVATE HAUSHALTE	576	189	159	387	273	13	5	5	8	6
GEBIETSKOERPERSCHAFTEN	3108	1454	363	1654	877	31	21	7	10	5
SOZIALVERSICHERUNG	168	15	10	153	96	-	-	-	-	-
GEBIETSKOERPERSCHAFTEN UND SOZIAL- VERSICHERUNG	3276	1469	373	1807	973	31	21	7	10	5
OHNE ANGABE	-	-	-	-	-	-	-	-	-	-
INSGESAMT	37028	20722	4455	16306	9738	1464	1228	343	236	125

SOZIALVERSICHERUNGSPFLICHTIG BESCHAEFTIGTE ARBEITNEHMER, DARUNTER AUSLAENDER IN DEN
 WIRTSCHAFTSABTEILUNGEN UND -GRUPPEN SOWIE ARBEITER UND ANGESTELLTE AM 31.12.85

WIRTSCHAFTSABTEILUNG ----- WIRTSCHAFTSUNTERABTEILUNG	BESCHAEFTIGTE					DARUNTER AUSLAENDER				
	INSGESAMT	DAVON			ZUSAMMEN	DAVON				
		ARBEITER	DARUNTER WEIBLICH	ANGEST.		ARBEITER	DARUNTER WEIBLICH	ANGEST.		
KREIS HEINSBERG										
LAND- UND FORSTWIRTSCHAFT, TIERHALTUNG UND FISCHEREI	640	568	102	72	36	21	21	1	-	-
ENERGIEWIRTSCHAFT UND WASSERVER- SORGUNG, BERGBAU	5277	4201	73	1076	162	878	846	2	32	2
CHEMISCHE INDUSTRIE U. MINERALOEL- VERARBEITUNG	3726	3271	391	455	112	595	587	37	8	-
KUNSTSTOFF-, GUMMI- UND ASBESTVERARBEITUNG	917	760	273	157	68	96	92	41	4	1
GEWINNUNG UND VERARBEITUNG VON STEINEN UND ERDEN, FEINKERAMIK, GLAS	482	330	1	152	48	27	21	-	6	-
EISEN- UND NE-METALLERZEUGUNG, GIESSEREI UND STAHLVERFORMUNG	815	677	47	138	58	75	75	3	-	-
STAHL-, MASCHINEN- UND FAHRZEUGBAU, ADV	5273	3923	282	1350	451	269	241	10	28	5
ELEKTROTECHNIK, (OHNE ADV), FEINMECHANIK, EBM-W., OPTIK	1301	1019	254	282	98	67	61	16	6	3
HOLZ-, PAPIER- UND DRUCKGEWERBE	1056	855	89	201	121	47	44	3	3	1
LEDER-, TEXTIL- UND BEKLEIDUNGSGEWERBE	4740	3966	2725	774	347	492	482	283	10	2
NAHRUNGS- UND GENUSSMITTELGEWERBE	1287	768	123	519	448	38	30	6	8	6
VERARBEITENDES GEWERBE (OHNE BAUGEWERBE)	19597	15569	4185	4028	1751	1706	1633	399	73	18
BAUHAUPTGEWERBE	3987	3393	16	594	184	245	232	1	13	1
AUSBAU- UND BAUHILFSGEWERBE	911	756	34	155	104	31	30	-	1	-
BAUGEWERBE	4898	4149	50	749	288	276	262	1	14	1
GROSSHANDEL	2028	849	116	1179	525	68	38	5	30	10
HANDELSVERMITTLUNG	160	81	25	79	54	6	2	-	4	1
EINZELHANDEL	4293	1269	286	3024	2225	122	68	10	54	36
HANDEL	6481	2199	427	4282	2804	196	108	15	88	47
EISENBAHNEN	131	97	4	34	8	4	3	1	1	-
DEUTSCHE BUNDESPOST	198	104	71	86	82	2	1	1	1	1
VERKEHR (OHNE EISENBAHNEN UND DEUTSCHE BUNDESPOST)	535	436	22	99	60	35	30	1	5	4
VERKEHR- UND NACHRICHTENUEBERMITTLUNG	856	637	97	219	158	41	34	3	7	5
KREDIT- UND SONSTIGE FINANZIERUNGS- INSTITUTE	1285	41	21	1244	590	17	-	-	17	9
VERSICHERUNGSGEWERBE	67	-	-	67	45	1	-	-	1	-
KREDITINSTITUTE UND VERSICHERUNGS- GEWERBE	1352	41	21	1311	635	18	-	-	18	9
GASTSTAETTEN- UND BEHERBERGUNGSGEWERBE	1090	507	323	583	459	92	65	24	27	19
REINIGUNG UND KOERPERPFLEGE	676	611	487	65	47	30	27	19	3	2
WISSENSCHAFT, BILDUNG, KUNST UND PUBLIZISTIK	687	163	130	524	418	35	7	5	28	18
GESUNDHEITS- UND VETERINAERWESEN	2295	362	305	1933	1653	110	12	11	98	70
RECHTS- UND WIRTSCHAFTSBERATUNG	901	48	13	853	599	12	1	-	11	5
SONSTIGE DIENSTLEISTUNGEN	196	146	9	50	29	3	3	-	-	-
DIENSTLEISTUNGEN, A.N.G.	5845	1837	1267	4088	3205	282	115	59	167	114
ORGANISATIONEN OHNE ERWERBSCHARAKTER UND PRIVATE HAUSHALTE	862	356	264	506	316	24	9	7	15	6
GEBIETSKOERPERSCHAFTEN	3541	1768	555	1773	917	220	133	24	87	43
SOZIALVERSICHERUNG	200	20	17	180	112	3	1	1	2	-
GEBIETSKOERPERSCHAFTEN UND SOZIAL- VERSICHERUNG	3741	1788	572	1953	1029	223	134	25	89	43
OHNE ANGABE	1	1	-	-	-	-	-	-	-	-
INSGESAMT	49550	31346	7058	18204	10376	3665	3162	512	503	245

WIRTSCHAFTSABTEILUNG ----- WIRTSCHAFTSUNTERABTEILUNG	BESCHAEFTIGTE					DARUNTER AUSLAENDER				
	INSGESAMT	DAVON				ZUSAMMEN	DAVON			
		ARBEITER	DARUNTER WEIBLICH	ANGEST.	DARUNTER WEIBLICH		ARBEITER	DARUNTER WEIBLICH	ANGEST.	DARUNTER WEIBLICH
OBERBERGISCHER KREIS										
LAND- UND FORSTWIRTSCHAFT, TIERHALTUNG UND FISCHEREI	431	359	76	72	32	25	21	3	4	1
ENERGIEWIRTSCHAFT UND WASSERVER- SORGUNG, BERGBAU	766	418	33	348	87	2	1	-	1	-
CHEMISCHE INDUSTRIE U. MINERALOEL- VERARBEITUNG	153	92	33	61	26	15	13	10	2	-
KUNSTSTOFF-, GUMMI- UND ASBESTVERARBEITUNG	5801	4380	1381	1421	463	906	882	219	24	10
GEWINNUNG UND VERARBEITUNG VON STEINEN UND ERDEN, FEINKERAMIK, GLAS	337	213	9	124	42	24	22	2	2	-
EISEN- UND NE-METALLERZEUGUNG, GIESSEREI UND STAHLVERFORMUNG	5093	3752	319	1341	429	600	586	64	14	3
STAHL-, MASCHINEN- UND FAHRZEUGBAU, ADV	13766	9092	500	4674	1312	1471	1401	104	70	15
ELEKTROTECHNIK, (OHNE ADV), FEINMECHANIK, EDM-W., OPTIK	9297	6465	2669	2832	1009	925	889	474	36	9
HDLZ-, PAPIER- UND DRUCKGEMERBE	3080	2244	399	836	330	277	273	77	4	1
LEDER-, TEXTIL- UND BEKLEIDUNGSGEMERBE	2695	2106	1438	589	286	390	383	241	7	3
NAHRUNGS- UND GENUSSMITTELGEMERBE	1220	728	99	492	409	42	39	8	3	2
VERARBEITENDES GEMERBE (OHNE BAUGEMERBE)	41442	29072	6847	12370	4306	4650	4488	1199	162	43
BAUHAUPTGEMERBE	2952	2478	33	474	172	306	304	1	2	-
AUSBAU- UND BAUHILFSGEMERBE	1809	1577	125	232	136	58	57	2	1	-
BAUGEMERBE	4761	4055	158	706	308	364	361	3	3	-
GROSSHANDEL	2370	920	144	1450	632	97	86	10	11	3
HANDELSVERMITTLUNG	629	265	58	364	173	34	27	20	7	2
EINZELHANDEL	4839	862	299	3977	3082	76	25	9	51	31
HANDEL	7838	2047	501	5791	3887	207	138	39	69	36
EISENBAHNEN	26	24	4	2	1	-	-	-	-	-
DEUTSCHE BUNDESPOST	294	251	170	43	41	1	1	1	-	-
VERKEHR (OHNE EISENBAHNEN UND DEUTSCHE BUNDESPOST)	1100	808	43	292	178	27	25	3	2	2
VERKEHR- UND NACHRICHTENUEBERMITTLUNG	1420	1083	217	337	220	28	26	4	2	2
KREDIT- UND SONSTIGE FINANZIERUNGS- INSTITUTE	1497	93	73	1404	743	4	1	1	3	2
VERSICHERUNGSGEMERBE	101	-	-	101	54	-	-	-	-	-
KREDITINSTITUTE UND VERSICHERUNGS- GEMERBE	1598	93	73	1505	797	4	1	1	3	2
GASTSTAETTEN- UND BEHERBERGUNGSGEMERBE	2949	1696	986	1253	917	319	273	108	46	33
REINIGUNG UND KOERPERPFLEGE	780	725	612	55	46	35	35	30	-	-
WISSENSCHAFT, BILDUNG, KUNST UND PUBLIZISTIK	1578	380	283	1198	904	47	8	7	39	17
GESUNDHEITS- UND VETERINAERWESEN	3759	532	400	3227	2606	208	58	53	150	98
RECHTS- UND WIRTSCHAFTSBERATUNG	1958	245	37	1713	1003	43	17	2	26	11
SONSTIGE DIENSTLEISTUNGEN	1724	162	16	1562	354	117	8	-	109	16
DIENSTLEISTUNGEN, A.N.G.	12748	3740	2334	9008	5830	769	399	200	370	175
ORGANISATIONEN OHNE ERWERBSCHARAKTER UND PRIVATE HAUSHALTE	1054	345	250	709	465	28	16	9	12	7
GEBIETSKOERPERSCHAFTEN	2879	935	206	1944	1091	23	15	5	8	7
SOZIALVERSICHERUNG	273	23	20	250	174	3	3	3	-	-
GEBIETSKOERPERSCHAFTEN UND SOZIAL- VERSICHERUNG	3152	958	226	2194	1265	26	18	8	8	7
OHNE ANGABE	3	3	2	-	-	-	-	-	-	-
INSGESAMT	75213	42173	10717	33040	17197	6103	5469	1466	634	273

SOZIALVERSICHERUNGSPFLICHTIG BESCHAEFFTIGTE ARBEITNEHMER, DARUNTER AUSLAENDER IN DEN
 WIRTSCHAFTSABTEILUNGEN UND -GRUPPEN SOWIE ARBEITER UND ANGESTELLTE AM 31.12.85

WIRTSCHAFTSABTEILUNG ----- WIRTSCHAFTSUNTERABTEILUNG	BESCHAEFFTIGTE					DARUNTER AUSLAENDER				
	INSGESAMT	DAVON			ZUSAMMEN	DAVON				
		DARUNTER ARBEITER	WEIBLICH	ANGEST.		DARUNTER ARBEITER	WEIBLICH	ANGEST.		
RHEINISCH-BERGISCHER KREIS										
LAND- UND FORSTWIRTSCHAFT, TIERHALTUNG UND FISCHEREI	633	521	142	112	60	38	38	8	-	-
ENERGIEWIRTSCHAFT UND WASSERVER- SORGUNG, BERGBAU	450	227	7	223	64	3	3	-	-	-
CHEMISCHE INDUSTRIE U. MINERALOEL- VERARBEITUNG	333	130	83	203	109	18	7	5	11	3
KUNSTSTOFF-, GUMMI- UND ASBESTVERARBEITUNG	1536	1029	324	507	187	247	235	90	12	5
GEWINNUNG UND VERARBEITUNG VON STEINEN UND ERDEN, FEINKERAMIK, GLAS	555	421	32	134	39	150	148	3	2	-
EISEN- UND NE-METALLERZEUGUNG, GIESSEREI UND STAHLVERFORMUNG	1128	844	84	284	112	236	224	30	12	1
STAHL-, MASCHINEN- UND FAHRZEUGBAU, ADV	9431	6514	698	2917	989	1449	1391	209	58	11
ELEKTROTECHNIK, (OHNE ADV), FEINMECHANIK, EDM-W., OPTIK	6084	3111	892	2973	879	618	525	236	93	27
HOLZ-, PAPIER- UND DRUCKGEBERBE	4668	3561	534	1107	407	936	913	174	23	7
LEDER-, TEXTIL- UND BEKLEIDUNGSGEBERBE	1577	1246	624	331	121	353	347	167	6	1
NAHRUNGS- UND GENUSSMITTELGEBERBE	1344	808	198	536	479	93	87	33	6	5
VERARBEITENDES GEBERBE (OHNE BAUGEBERBE)	26656	17664	3469	8992	3322	4100	3877	947	223	60
BAUHAUPTGEBERBE	2445	2024	18	421	187	305	297	-	8	3
AUSBAU- UND BAUHILFSGEBERBE	1668	1441	31	227	147	108	106	1	2	1
BAUGEBERBE	4113	3465	49	648	334	413	403	1	10	4
GROSSHANDEL	2601	977	185	1624	695	148	108	16	40	15
HANDELSVERMITTLUNG	956	231	47	725	384	22	7	1	15	5
EINZELHANDEL	4340	909	299	3431	2682	131	71	24	60	45
HANDEL	7897	2117	531	5780	3761	301	186	41	115	65
EISENBAHNEN	-	-	-	-	-	-	-	-	-	-
DEUTSCHE BUNDESPOST	227	196	140	31	28	2	2	2	-	-
VERKEHR (OHNE EISENBAHNEN UND DEUTSCHE BUNDESPOST)	1003	800	67	203	117	43	38	4	5	2
VERKEHR- UND NACHRICHTENUEBERMITTLUNG	1230	996	207	234	145	45	40	6	5	2
KREDIT- UND SONSTIGE FINANZIERUNGS- INSTITUTE	1253	92	81	1161	657	13	2	2	11	8
VERSICHERUNGSGEBERBE	93	4	2	89	47	1	-	-	1	-
KREDITINSTITUTE UND VERSICHERUNGS- GEBERBE	1346	96	83	1250	704	14	2	2	12	8
GASTSTAETTEN- UND BEHERBERGUNGSGEBERBE	2063	1167	741	896	653	239	202	101	37	17
REINIGUNG UND KOERPERPFLEGE	1319	1191	939	128	76	216	211	171	5	2
WISSENSCHAFT, BILDUNG, KUNST UND PUBLIZISTIK	2068	560	385	1508	1075	106	49	37	57	27
GESUNDHEITS- UND VETERINAERWESEN	2843	353	274	2490	2132	168	70	65	98	67
RECHTS- UND WIRTSCHAFTSBERATUNG	1953	281	43	1672	988	67	18	1	49	18
SONSTIGE DIENSTLEISTUNGEN	772	492	66	280	108	69	63	1	6	2
DIENSTLEISTUNGEN, A.N.G.	11018	4044	2448	6974	5032	865	613	376	252	133
ORGANISATIONEN OHNE ERWERBSCHARAKTER UND PRIVATE HAUSHALTE	1237	372	255	865	614	46	20	12	26	17
GEBIETSKOERPERSCHAFTEN	2861	868	267	1993	1119	87	62	18	25	14
SOZIALVERSICHERUNG	615	35	23	580	346	6	2	1	4	4
GEBIETSKOEPERSCHAFTEN UND SOZIAL- VERSICHERUNG	3476	903	290	2573	1465	93	64	19	29	18
OHNE ANGABE	7	7	5	-	-	-	-	-	-	-
INSGESAMT	58063	30412	7486	27651	15501	5918	5246	1412	672	307

WIRTSCHAFTSABTEILUNG ----- WIRTSCHAFTSUNTERABTEILUNG	BESCHAEFFTIGTE					DARUNTER AUSLAENDER				
	INSGESAMT	DAVON				ZUSAMMEN	DAVON			
		ARBEITER	DARUNTER WEIBLICH	ANGEST.	DARUNTER WEIBLICH		ARBEITER	DARUNTER WEIBLICH	ANGEST.	DARUNTER WEIBLICH
RHEIN-SIEG-KREIS										
LAND- UND FORSTWIRTSCHAFT, TIERHALTUNG UND FISCHEREI	1510	1280	261	230	117	174	160	6	6	2
ENERGIEWIRTSCHAFT UND WASSERVER- SORGUNG, BERGBAU	658	305	20	353	123	10	8	3	2	1
CHEMISCHE INDUSTRIE U. MINERALOEL- VERARBEITUNG	10186	6061	1228	4125	1425	1271	1208	271	63	26
KUNSTSTOFF-, GUMMI- UND ASBESTVERARBEITUNG	1512	1156	370	356	141	248	244	111	4	1
GEWINNUNG UND VERARBEITUNG VON STEINEN UND ERDEN, FEINKERAMIK, GLAS	2206	1594	301	612	210	480	466	96	14	4
EISEN- UND NE-METALLERZEUGUNG, GIESSEREI UND STAHLVERFORMUNG	3845	3204	186	641	155	939	930	79	9	2
STAHL-, MASCHINEN- UND FAHRZEUGBAU, ADV	14128	9652	368	4476	1316	1615	1520	157	95	28
ELEKTROTECHNIK, (OHNE ADV), FEINMECHANIK, EBM-W., OPTIK	3902	2612	551	1290	460	260	220	58	40	12
HOLZ-, PAPIER- UND DRUCKGEWERBE	2446	1841	236	605	310	162	157	25	5	1
LEDER-, TEXTIL- UND BEKLEIDUNGSGEWERBE	1718	1361	854	357	187	378	372	177	6	1
NAHRUNGS- UND GENUSSMITTELGEWERBE	2505	1495	244	1010	819	118	109	38	9	6
VERARBEITENDES GEWERBE (OHNE BAUGEWERBE)	42448	28976	4338	13472	5023	5471	5226	1012	245	81
BAUHAUPTGEWERBE	5394	4525	35	869	345	662	645	4	17	4
AUSBAU- UND BAUHILFSGEWERBE	3067	2603	38	464	309	89	85	-	4	3
BAUGEWERBE	8461	7128	73	1333	654	751	730	4	21	7
GROSSHANDEL	3881	1538	199	2343	1001	198	140	26	58	20
HANDELSVERMITTLUNG	511	196	23	315	198	25	13	2	12	6
EINZELHANDEL	7940	1505	632	6435	4818	229	106	40	123	87
HANDEL	12332	3239	854	9093	6017	452	259	68	193	113
EISENBAHNEN	69	64	21	5	3	3	3	2	-	-
DEUTSCHE BUNDESPOST	273	222	164	51	47	4	4	2	-	-
VERKEHR (OHNE EISENBAHNEN UND DEUTSCHE BUNDESPOST)	1859	1361	39	498	242	99	86	3	13	5
VERKEHR- UND NACHRICHTENUEBERMITTLUNG	2201	1647	224	554	292	106	93	7	13	5
KREDIT- UND SONSTIGE FINANZIERUNGS- INSTITUTE	2672	167	134	2505	1409	14	1	1	13	9
VERSICHERUNGSGEWERBE	155	8	6	147	88	1	-	-	1	-
KREDITINSTITUTE UND VERSICHERUNGS- GEWERBE	2827	175	140	2652	1497	15	1	1	14	9
GASTSTAETTEN- UND BEHERBERGUNGSGEWERBE	3788	2197	1344	1591	1197	381	324	154	57	36
REINIGUNG UND KOERPERPFLEGE	1660	1530	1251	130	96	102	98	73	4	3
WISSENSCHAFT, BILDUNG, KUNST UND PUBLIZISTIK	3138	872	525	2266	1511	94	42	32	52	35
GESUNDHEITS- UND VETERINAERWESEN	4939	469	381	4470	3947	235	50	45	185	142
RECHTS- UND WIRTSCHAFTSBERATUNG	3562	503	78	3059	1719	144	58	12	86	24
SONSTIGE DIENSTLEISTUNGEN	772	359	48	413	179	34	23	-	11	6
DIENSTLEISTUNGEN, A.N.G.	17859	5930	3627	11929	8649	990	595	316	395	246
ORGANISATIONEN OHNE ERWERBSCHARAKTER UND PRIVATE HAUSHALTE	3752	697	403	3055	1713	196	76	38	120	52
GEBIETSKOERPERSCHAFTEN	6055	2087	448	3968	2232	138	67	27	71	36
SOZIALVERSICHERUNG	473	26	20	447	267	3	2	2	1	-
GEBIETSKOERPERSCHAFTEN UND SOZIAL- VERSICHERUNG	6528	2113	468	4415	2499	141	69	29	72	36
OHNE ANGABE	43	43	12	-	-	2	2	-	-	-
INSGESAMT	98619	51533	10420	47086	26584	8308	7227	1484	1081	552

SOZIALVERSICHERUNGSPFLICHTIG BESCHAEFTIGTE ARBEITNEHMER, DARUNTER AUSLAENDER IN DEN
 WIRTSCHAFTSABTEILUNGEN UND -GRUPPEN SOWIE ARBEITER UND ANGESTELLTE AM 31.12.85

WIRTSCHAFTSABTEILUNG ----- WIRTSCHAFTSUNTERABTEILUNG	BESCHAEFTIGTE					DARUNTER AUSLAENDER				
	INSGESAMT	DAVON			ZUSAMMEN	DAVON				
		ARBEITER	DARUNTER WEIBLICH	ANGEST. WEIBLICH		ARBEITER	DARUNTER WEIBLICH	ANGEST. WEIBLICH		
REG.-BEZ. MUENSTER										
LAND- UND FORSTWIRTSCHAFT, TIERHALTUNG UND FISCHEREI	8940	7911	2055	1029	496	297	290	38	7	2
ENERGIEWIRTSCHAFT UND WASSERVER- SORGUNG, BERGBAU	63687	56282	285	7405	1264	10095	10030	19	65	5
CHEMISCHE INDUSTRIE U. MINERALDEL- VERARBEITUNG	31782	18549	1350	13233	3580	933	755	58	178	31
KUNSTSTOFF-, GUMMI- UND ASBESTVERARBEITUNG	8497	6251	859	2246	740	512	460	126	52	10
GEWINNUNG UND VERARBEITUNG VON STEINEN UND ERDEN, FEINKERAMIK, GLAS	10673	7544	272	3129	937	554	537	23	17	6
EISEN- UND NE-METALLERZEUGUNG, GIESSEREI UND STAHLVERFORMUNG	12619	10133	238	2486	776	1353	1332	52	21	4
STAHL-, MASCHINEN- UND FAHRZEUGBAU, ADV	59029	40821	1308	18208	5543	2644	2438	228	206	42
ELEKTROTECHNIK, (OHNE ADV), FEINMECHANIK, EDM-W., OPTIK	26412	19109	6331	7303	2515	1808	1710	720	98	22
HOLZ-, PAPIER- UND DRUCKGEWERBE	24275	18922	1954	5353	2036	1048	1006	170	42	10
LEDER-, TEXTIL- UND BEKLEIDUNGSGEWERBE	32054	23991	12398	8063	3235	2629	2528	959	101	29
NAHRUNGS- UND GENUSSMITTELGEWERBE	23550	15079	4164	8471	5772	1447	1385	643	62	33
VERARBEITENDES GEWERBE (OHNE BAUGEWERBE)	228891	160399	28874	68492	25134	12928	12151	2979	777	187
BAUHAUPTGEWERBE	33355	27379	193	5976	1942	1688	1630	9	50	10
AUSBAU- UND BAUHILFSGEWERBE	15303	12762	440	2541	1508	314	300	4	14	8
BAUGEWERBE	48658	40141	633	8517	3450	1994	1930	13	64	18
GROSSHANDEL	24743	9487	1544	15256	5802	676	551	129	125	45
HANDELSVERMITTLUNG	2976	1190	181	1786	832	87	66	10	21	12
EINZELHANDEL	59957	12268	4110	47689	36064	779	392	123	387	225
HANDEL	87676	22945	5835	64731	42698	1542	1009	262	533	282
EISENBAHNEN	1726	1487	63	239	109	32	32	2	-	-
DEUTSCHE BUNDESPOST	4620	3644	1030	976	653	11	11	2	-	-
VERKEHR (OHNE EISENBAHNEN UND DEUTSCHE BUNDESPOST)	14721	10612	508	4109	1865	475	418	19	57	27
VERKEHR- UND NACHRICHTENUEBERMITTLUNG	21067	15743	1601	5324	2627	518	461	23	57	27
KREDIT- UND SONSTIGE FINANZIERUNGS- INSTITUTE	17547	851	546	16896	8306	66	6	4	60	29
VERSICHERUNGSGEWERBE	6749	219	107	6530	2548	38	2	1	36	21
KREDITINSTITUTE UND VERSICHERUNGS- GEWERBE	24296	1070	653	23226	10854	104	8	5	96	50
GASTSTAETTEN- UND BEHERBERGUNGSGEWERBE	18186	10858	7292	7328	5298	1430	1275	591	155	85
REINIGUNG UND KOERPERPFLEGE	10182	9456	7963	726	513	605	597	502	8	6
WISSENSCHAFT, BILDUNG, KUNST UND PUBLIZISTIK	25365	8137	5048	17228	11649	823	188	98	635	276
GESUNDHEITS- UND VETERINAERWESEN	44189	7143	5334	37046	30823	1569	411	361	1158	638
RECHTS- UND WIRTSCHAFTSBERATUNG	16213	1378	292	14835	9161	212	66	6	146	56
SONSTIGE DIENSTLEISTUNGEN	8072	5238	755	2834	1295	223	183	23	40	13
DIENSTLEISTUNGEN, A.N.G.	122207	42210	26684	79997	58739	4862	2720	1581	2142	1074
ORGANISATIONEN OHNE ERWERBSCHARAKTER UND PRIVATE HAUSHALTE	17673	5377	3375	12296	8094	493	288	126	205	80
GEBIETSKOERPERSCHAFTEN	38541	15420	3814	23121	12089	889	590	91	299	127
SOZIALVERSICHERUNG	6695	505	340	6190	3350	26	6	4	20	11
GEBIETSKOERPERSCHAFTEN UND SOZIAL- VERSICHERUNG	45236	15925	4154	29311	15439	915	596	95	319	138
OHNE ANGABE	34	27	5	7	3	1	1	1	-	-
INSGESAMT	668365	368030	74154	300335	168798	33749	29484	5142	4265	1863

SOZIALVERSICHERUNGSPFLICHTIG BESCHAEFTIGTE ARBEITNEHMER, DARUNTER AUSLAENDER IN DEN
 WIRTSCHAFTSABTEILUNGEN UND -GRUPPEN SOWIE ARBEITER UND ANGESTELLTE AM 31.12.85

WIRTSCHAFTSABTEILUNG ----- WIRTSCHAFTSUNTERABTEILUNG	BESCHAEFTIGTE					DARUNTER AUSLAENDER				
	INSGESAMT	DAVON			ZUSAMMEN	DAVON				
		DARUNTER ARBEITER	WEIBLICH	ANGEST.		DARUNTER ARBEITER	WEIBLICH	ANGEST.	DARUNTER WEIBLICH	
BOTTROP, STADT										
LAND- UND FORSTWIRTSCHAFT, TIERHALTUNG UND FISCHEREI	240	217	72	23	14	7	7	-	-	-
ENERGIEWIRTSCHAFT UND WASSERVER- SORGUNG, BERGBAU	4924	4846	15	78	13	836	836	-	-	-
CHEMISCHE INDUSTRIE U. MINERALOEL- VERARBEITUNG	1049	571	18	478	124	24	19	1	5	2
KUNSTSTOFF-, GUMMI- UND ASBESTVERARBEITUNG	76	60	1	16	3	2	2	-	-	-
GEMINNUNG UND VERARBEITUNG VON STEINEN UND ERDEN, FEINKERAMIK, GLAS	149	108	6	41	15	3	2	-	1	1
EISEN- UND NE-METALLERZEUGUNG, GIESSEREI UND STAHLVERFORMUNG	491	408	7	83	30	62	62	-	-	-
STAHL-, MASCHINEN- UND FAHRZEUGBAU, ADV	1384	997	36	387	133	57	53	2	4	1
ELEKTROTECHNIK, (OHNE ADV), FEINMECHANIK, EDM-W., OPTIK	639	468	177	171	73	36	32	14	4	-
HOLZ-, PAPIER- UND DRUCKGEBERBE	713	549	33	164	59	70	67	4	3	-
LEDER-, TEXTIL- UND BEKLEIDUNGSGEBERBE	173	156	145	17	11	18	18	17	-	-
NAHRUNGS- UND GENUSSMITTELGEBERBE	810	474	186	336	249	52	47	29	5	3
VERARBEITENDES GEBERBE (OHNE BAUGEBERBE)	5484	3791	609	1693	697	324	302	67	22	7
BAUHAUPTGEBERBE	1735	1374	16	361	110	102	97	2	5	1
AUSBAU- UND BAUHLIFSGEBERBE	656	560	12	96	49	14	13	-	1	1
BAUGEBERBE	2391	1934	28	457	159	116	110	2	6	2
GROSSHANDEL	672	255	44	417	195	11	8	1	3	2
HANDELSVERMITTLUNG	116	28	3	88	33	3	1	-	2	1
EINZELHANDEL	3062	679	236	2383	1769	64	37	10	27	13
HANDEL	3850	962	283	2888	1997	78	46	11	32	16
EISENBAHNEN
DEUTSCHE BUNDESPOST
VERKEHR (OHNE EISENBAHNEN UND DEUTSCHE BUNDESPOST)	1363	1103	127	260	108	43	38	11	5	1
VERKEHR- UND NACHRICHTENUEBERMITTLUNG	1515	1228	189	287	134	44	39	11	5	1
KREDIT- UND SONSTIGE FINANZIERUNGS- INSTITUTE	535	36	26	499	259	-	-	-	-	-
VERSICHERUNGSGEBERBE	52	-	-	52	29	-	-	-	-	-
KREDITINSTITUTE UND VERSICHERUNGS- GEBERBE	587	36	26	551	288	-	-	-	-	-
GASTSTAETTEN- UND BEHERBERGUNGSGEBERBE	805	435	327	370	276	85	77	37	8	3
REINIGUNG UND KOERPERPFLEGE	517	477	376	40	27	49	49	40	-	-
WISSENSCHAFT, BILDUNG, KUNST UND PUBLIZISTIK	565	208	155	357	289	28	16	2	12	1
GESUNDHEITS- UND VETERINAERWESEN	2009	291	235	1718	1464	89	12	11	77	41
RECHTS- UND WIRTSCHAFTSBERATUNG	586	107	11	479	328	12	7	-	5	4
SONSTIGE DIENSTLEISTUNGEN	261	211	20	50	16	1	-	-	1	-
DIENSTLEISTUNGEN, A.N.G.	4743	1729	1124	3014	2400	264	161	90	103	49
ORGANISATIONEN OHNE ERWERBSCHARAKTER UND PRIVATE HAUSHALTE	363	92	64	271	181	5	2	1	3	1
GEBIETSKOERPERSCHAFTEN	1750	970	415	780	436	23	17	4	6	4
SOZIALVERSICHERUNG	118	15	13	103	67	-	-	-	-	-
GEBIETSKOEPERSCHAFTEN UND SOZIAL- VERSICHERUNG	1868	985	428	883	503	23	17	4	6	4
OHNE ANGABE	1	1	-	-	-	-	-	-	-	-
INSGESAMT	25966	15821	2838	10145	6386	1697	1520	186	177	80

SOZIALVERSICHERUNGSPFLICHTIG BESCHAEFTIGTE ARBEITNEHMER, DARUNTER AUSLAENDER IN DEN
 WIRTSCHAFTSABTEILUNGEN UND -GRUPPEN SOWIE ARBEITER UND ANGESTELLTE AM 31.12.85

WIRTSCHAFTSABTEILUNG ----- WIRTSCHAFTSUNTERABTEILUNG	BESCHAEFTIGTE					DARUNTER AUSLAENDER				
	INSGESAMT	DAVON				ZUSAMMEN	DAVON			
		ARBEITER	DARUNTER WEIBLICH	ANGEST.	DARUNTER WEIBLICH		ARBEITER	DARUNTER WEIBLICH	ANGEST.	DARUNTER WEIBLICH
GELSENKIRCHEN, STADT										
LAND- UND FORSTWIRTSCHAFT, TIERHALTUNG UND FISCHEREI	397	340	90	57	29	35	34	1	1	-
ENERGIEWIRTSCHAFT UND WASSERVER- SORGUNG, BERGBAU	21145	18915	125	2230	438	4667	4643	3	24	2
CHEMISCHE INDUSTRIE U. MINERALOEL- VERARBEITUNG	6053	3685	103	2368	558	66	35	6	31	4
KUNSTSTOFF-, GUMMI- UND ASBESTVERARBEITUNG	122	75	47	47	28	3	2	2	1	1
GEWINNUNG UND VERARBEITUNG VON STEINEN UND ERDEN, FEINKERAMIK, GLAS	1955	1125	52	830	285	77	73	9	4	1
EISEN- UND NE-METALLERZEUGUNG, GIESSEREI UND STAHLVERFORMUNG	4474	3545	72	929	257	636	633	33	3	1
STAHL-, MASCHINEN- UND FAHRZEUGBAU, ADV	6445	4941	462	1504	431	782	770	180	12	3
ELEKTROTECHNIK, (OHNE ADV), FEINMECHANIK, EBM-W., OPTIK	2666	1665	251	1001	368	198	188	54	10	3
HOLZ-, PAPIER- UND DRUCKGEMERBE	1509	1226	230	283	129	150	150	38	-	-
LEDER-, TEXTIL- UND BEKLEIDUNGSGEMERBE	2174	1571	1375	603	392	133	124	100	9	4
NAHRUNGS- UND GENUSSMITTELGEMERBE	3296	1890	507	1406	981	250	236	125	14	10
VERARBEITENDES GEMERBE (OHNE BAUGEMERBE)	28694	19723	3099	8971	3429	2295	2211	547	84	27
BAUHAUPTGEMERBE	3437	2901	18	536	199	186	182	1	4	1
AUSBAU- UND BAUHILFSGEMERBE	2006	1684	28	322	206	61	60	-	1	1
BAUGEMERBE	5443	4585	46	858	405	247	242	1	5	2
GRDSSHANDEL	3349	1572	421	1777	828	170	157	53	13	7
HANDELSVERMITTLUNG	173	68	16	105	55	4	4	-	-	-
EINZELHANDEL	7768	1416	601	6352	4937	153	83	37	70	43
HANDEL	11290	3056	1038	8234	5820	327	244	90	83	50
EISENBAHNEN
DEUTSCHE BUNDESPOST
VERKEHR (OHNE EISENBAHNEN UND DEUTSCHE BUNDESPOST)	2868	1490	78	578	246	76	67	2	9	6
VERKEHR- UND NACHRICHTENUEBERMITTLUNG	2367	1770	262	597	261	78	69	2	9	6
KREDIT- UND SONSTIGE FINANZIERUNGS- INSTITUTE	1731	89	46	1642	869	5	1	1	4	1
VERSICHERUNGSGEMERBE	222	10	7	212	80	2	-	-	2	-
KREDITINSTITUTE UND VERSICHERUNGS- GEMERBE	1953	99	53	1854	949	7	1	1	6	1
GASTSTAETTEN- UND BEHERBERGUNGSGEMERBE	2821	1637	1092	1184	817	296	257	136	39	22
REINIGUNG UND KOERPERPFLEGE	1655	1548	1252	107	72	101	97	84	4	3
WISSENSCHAFT, BILDUNG, KUNST UND PUBLIZISTIK	3562	1430	1013	2132	1449	207	34	20	173	72
GESUNDHEITS- UND VETERINAERWESEN	5029	658	496	4371	3597	220	25	21	195	118
RECHTS- UND WIRTSCHAFTSBERATUNG	1980	146	52	1834	1142	28	1	1	27	12
SONSTIGE DIENSTLEISTUNGEN	1502	1137	194	365	189	66	58	3	8	4
DIENSTLEISTUNGEN, A.N.G.	16549	6556	4099	9993	7266	918	472	265	446	231
ORGANISATIONEN OHNE ERWERBSCHARAKTER UND PRIVATE HAUSHALTE	1957	588	423	1369	1007	93	71	33	22	12
GEBIETSKOERPERSCHAFTEN	4011	1488	372	2523	1560	97	66	11	31	19
SOZIALVERSICHERUNG	723	51	38	672	398	-	-	-	-	-
GEBIETSKOEPERSCHAFTEN UND SOZIAL- VERSICHERUNG	4734	1539	410	3195	1958	97	66	11	31	19
OHNE ANGABE	8	3	-	5	2	-	-	-	-	-
INSGESAMT	94537	57174	9645	37363	21564	8764	8053	954	711	350

WIRTSCHAFTSABTEILUNG ----- WIRTSCHAFTSUNTERABTEILUNG	BESCHAEFTIGTE					DARUNTER AUSLAENDER				
	INSGESAMT	DARUNTER			ZUSAMMEN	DARUNTER				
		ARBEITER	WEIBLICH	ANGEST.		ARBEITER	WEIBLICH	ANGEST.		
----- MUENSTER, STADT										
LAND- UND FORSTWIRTSCHAFT, TIERHALTUNG UND FISCHEREI	1145	948	169	197	77	80	76	5	4	-
ENERGIEWIRTSCHAFT UND WASSERVER- SORGUNG, BERGBAU	1964	934	28	1030	258	27	25	3	2	-
CHEMISCHE INDUSTRIE U. MINERALOEL- VERARBEITUNG	4917	2428	307	2489	803	343	308	35	35	11
KUNSTSTOFF-, GUMMI- UND ASBESTVERARBEITUNG	247	191	-	56	13	29	29	-	-	-
GEWINNUNG UND VERARBEITUNG VON STEINEN UND ERDEN, FEINKERAMIK, GLAS	647	453	9	194	45	39	38	-	1	-
EISEN- UND NE-METALLERZEUGUNG, GIESSEREI UND STAHLVERFORMUNG	483	367	17	116	43	50	50	11	-	-
STAHL-, MASCHINEN- UND FAHRZEUGBAU, ADV	4201	2515	107	1686	505	141	118	16	23	4
ELEKTROTECHNIK, (OHNE ADV), FEINMECHANIK, EBM-W., OPTIK	2597	1377	320	1220	355	74	58	26	16	3
HOLZ-, PAPIER- UND DRUCKGEWERBE	1874	1201	100	673	246	91	86	5	5	1
LEDER-, TEXTIL- UND BEKLEIDUNGSGEWERBE	433	306	200	127	87	19	18	17	1	1
NAHRUNGS- UND GENUSSMITTELGEWERBE	1331	750	139	581	449	25	24	6	1	1
VERARBEITENDES GEWERBE (OHNE BAUGEWERBE)	16730	9588	1199	7142	2546	811	729	116	82	21
BAUHAUPTGEWERBE	3907	3063	27	844	210	258	254	2	4	1
AUSBAU- UND BAUHILFSGEWERBE	2113	1729	30	384	205	26	26	1	-	-
BAUGEWERBE	6020	4792	57	1228	415	284	280	3	4	1
GROSSHANDEL	6292	1834	212	4458	1485	105	72	6	33	11
HANDELSVERMITTLUNG	429	73	6	356	137	9	5	-	4	2
EINZELHANDEL	8941	1428	577	7513	5533	112	48	18	64	31
HANDEL	15662	3335	795	12327	7155	226	125	24	101	44
EISENBAHNEN	1111	946	31	165	98	11	11	2	-	-
DEUTSCHE BUNDESPOST	2182	1629	334	553	368	5	5	1	-	-
VERKEHR (OHNE EISENBAHNEN UND DEUTSCHE BUNDESPOST)	1289	726	16	563	277	31	23	-	8	5
VERKEHR- UND NACHRICHTENUEBERMITTLUNG	4582	3301	381	1281	743	47	39	3	8	5
KREDIT- UND SONSTIGE FINANZIERUNGS- INSTITUTE	5001	321	130	4680	2206	19	3	1	16	4
VERSICHERUNGSGEWERBE	5601	191	86	5410	1988	30	2	1	28	16
KREDITINSTITUTE UND VERSICHERUNGS- GEWERBE	10602	512	216	10090	4194	49	5	2	44	20
GASTSTAETTEN- UND BEHERBERGUNGSGEWERBE	3167	2310	1393	857	653	377	359	161	18	10
REINIGUNG UND KOERPERPFLEGE	1708	1592	1355	116	88	231	230	206	1	-
WISSENSCHAFT, BILDUNG, KUNST UND PUBLIZISTIK	7969	2081	853	5888	3407	263	50	33	213	93
GESUNDHEITS- UND VETERINAERWESEN	10018	1906	1175	8112	6345	431	239	209	192	97
RECHTS- UND WIRTSCHAFTSBERATUNG	3843	216	50	3627	2025	49	7	2	42	13
SONSTIGE DIENSTLEISTUNGEN	2206	839	119	1367	633	72	52	10	20	5
DIENSTLEISTUNGEN, A.N.G.	28911	8944	4945	19967	13151	1423	937	621	486	218
ORGANISATIONEN OHNE ERWERBSCHARAKTER UND PRIVATE HAUSHALTE	5963	1014	640	4949	3001	91	36	25	55	22
GEBIETSKOERPERSCHAFTEN	9148	2869	597	6279	3134	462	329	43	133	50
SOZIALVERSICHERUNG	2950	176	83	2774	1305	16	4	2	12	7
GEBIETSKOERPERSCHAFTEN UND SOZIAL- VERSICHERUNG	12098	3045	680	9053	4439	478	333	45	145	57
OHNE ANGABE	6	6	1	-	-	-	-	-	-	-
INSGESAMT	103683	36419	9111	67264	35979	3516	2585	847	931	388

SOZIALVERSICHERUNGSPFLICHTIG BESCHAEFTIGTE ARBEITNEHMER, DARUNTER AUSLAENDER IN DEN
 WIRTSCHAFTSABTEILUNGEN UND -GRUPPEN SOWIE ARBEITER UND ANGESTELLTE AM 31.12.85

WIRTSCHAFTSABTEILUNG ----- WIRTSCHAFTSUNTERABTEILUNG	BESCHAEFTIGTE					DARUNTER AUSLAENDER				
	INSGESAMT	DAVON			ZUSAMMEN	DAVON				
		ARBEITER	DARUNTER WEIBLICH	ANGEST.		ARBEITER	DARUNTER WEIBLICH	ANGEST. WEIBLICH		
KREIS BÖRKEN										
LAND- UND FORSTWIRTSCHAFT, TIERHALTUNG UND FISCHEREI	1895	1731	520	164	95	32	31	5	1	1
ENERGIEWIRTSCHAFT UND WASSERVER- SORGUNG, BERGBAU	605	304	18	301	60	5	2	-	3	-
CHEMISCHE INDUSTRIE U. MINERALÖL- VERARBEITUNG	1082	453	82	629	141	56	31	4	25	2
KUNSTSTOFF-, GUMMI- UND ASBESTVERARBEITUNG	2185	1648	116	537	167	129	104	9	25	6
GEWINNUNG UND VERARBEITUNG VON STEINEN UND ERDEN, FEINKERAMIK, GLAS	559	432	66	127	49	19	19	6	-	-
EISEN- UND NE-METALLERZEUGUNG, GIESSEREI UND STAHLVERFORMUNG	1530	1250	27	280	80	147	137	-	10	1
STAHL-, MASCHINEN- UND FAHRZEUGBAU, ADV	9325	6614	84	2711	852	367	313	-	54	10
ELEKTROTECHNIK, (OHNE ADV), FEINMECHANIK, EDM-W., OPTIK	5215	4123	1900	1092	322	473	440	259	33	4
HOLZ-, PAPIER- UND DRUCKGEWERBE	8176	6601	478	1575	475	232	211	29	21	4
LEDER-, TEXTIL- UND BEKLEIDUNGSGEWERBE	9452	7161	3162	2291	794	795	757	259	38	9
NAHRUNGS- UND GENUSSMITTELGEWERBE	3671	2526	683	1145	789	279	267	156	12	5
VERARBEITENDES GEWERBE (OHNE BAUGEWERBE)	41195	30808	6598	10387	3669	2497	2279	722	218	41
BAUHAUPTGEWERBE	5236	4469	15	767	249	231	221	-	10	1
AUSBAU- UND BAUHILFSGEWERBE	2152	1807	177	345	219	41	38	3	3	1
BAUGEWERBE	7388	6276	192	1112	468	272	259	3	13	2
GROSSHANDEL	3166	1456	220	1710	640	124	101	17	23	6
HANDELSVERMITTLUNG	508	282	27	226	121	14	11	-	3	2
EINZELHANDEL	8355	2183	500	6172	4410	116	56	11	60	31
HANDEL	12029	3921	747	8108	5171	254	168	28	86	39
EISENBAHNEN	40	25	-	15	3	-	-	-	-	-
DEUTSCHE BUNDESPOST	80	78	42	10	7	-	-	-	-	-
VERKEHR (OHNE EISENBAHNEN UND DEUTSCHE BUNDESPOST)	2521	1745	36	776	337	130	113	-	17	8
VERKEHR- UND NACHRICHTENUEBERMITTLUNG	2649	1848	78	801	347	130	113	-	17	8
KREDIT- UND SONSTIGE FINANZIERUNGS- INSTITUTE	1980	61	56	1919	943	10	-	-	10	3
VERSICHERUNGSGEWERBE	123	1	-	122	70	1	-	-	1	-
KREDITINSTITUTE UND VERSICHERUNGS- GEWERBE	2103	62	56	2041	1013	11	-	-	11	3
GASTSTAETTEN- UND BEHERBERGUNGSGEWERBE	2624	1304	891	1320	866	122	103	51	19	8
REINIGUNG UND KOERPERPFLEGE	933	881	760	52	29	20	20	17	-	-
WISSENSCHAFT, BILDUNG, KUNST UND PUBLIZISTIK	2262	857	566	1405	1054	86	42	17	44	23
GESUNDHEITS- UND VETERINAERWESEN	4273	707	564	3566	2985	142	27	20	115	47
RECHTS- UND WIRTSCHAFTSBERATUNG	1551	136	22	1415	914	22	12	1	10	4
SONSTIGE DIENSTLEISTUNGEN	634	482	63	152	63	13	11	1	2	-
DIENSTLEISTUNGEN, A.N.G.	12277	4367	2866	7910	5911	405	215	107	190	82
ORGANISATIONEN OHNE ERWERBSCHARAKTER UND PRIVATE HAUSHALTE	1853	704	459	1149	822	38	23	6	15	7
GEBIETSKOERPERSCHAFTEN	3424	1415	201	2009	967	30	19	1	11	5
SOZIALVERSICHERUNG	322	42	37	280	168	2	1	1	1	1
GEBIETSKOERPERSCHAFTEN UND SOZIAL- VERSICHERUNG	3746	1457	238	2289	1135	32	20	2	12	6
OHNE ANGABE	4	2	-	2	1	-	-	-	-	-
INSGESAMT	85744	51480	11772	34264	18692	3676	3110	873	566	189

SOZIALVERSICHERUNGSPFLICHTIG BESCHAEFTIGTE ARBEITNEHMER, DARUNTER AUSLAENDER IN DEN
 WIRTSCHAFTSABTEILUNGEN UND -GRUPPEN SOWIE ARBEITER UND ANGESTELLTE AM 31.12.85

WIRTSCHAFTSABTEILUNG ----- WIRTSCHAFTSUNTERABTEILUNG	BESCHAEFTIGTE					DARUNTER AUSLAENDER				
	INSGESAMT	DAVON			ZUSAMMEN	DAVON				
		ARBEITER	DARUNTER WEIBLICH	ANGEST.		ARBEITER	DARUNTER WEIBLICH	ANGEST.	DARUNTER WEIBLICH	
KREIS COESFELD										
LAND- UND FORSTWIRTSCHAFT, TIERHALTUNG UND FISCHEREI	1242	1084	280	158	83	7	7	1	-	-
ENERGIEWIRTSCHAFT UND WASSERVER- SORGUNG, BERGBAU	317	178	4	139	14	-	-	-	-	-
CHEMISCHE INDUSTRIE U. MINERALOEL- VERARBEITUNG	168	108	9	60	25	4	4	1	-	-
KUNSTSTOFF-, GUMMI- UND ASBESTVERARBEITUNG	365	224	12	141	56	15	13	1	2	-
GEWINNUNG UND VERARBEITUNG VON STEINEN UND ERDEN, FEINKERAMIK, GLAS	738	525	7	213	55	16	16	-	-	-
EISEN- UND NE-METALLERZEUGUNG, GIESSEREI UND STAHLVERFORMUNG	436	376	4	60	23	36	35	2	1	1
STAHL-, MASCHINEN- UND FAHRZEUGBAU, ADV	4304	3046	34	1258	400	92	87	-	5	2
ELEKTROTECHNIK, (OHNE ADV), FEINMECHANIK, EDM-W., OPTIK	593	417	66	176	68	14	13	1	1	-
HOLZ-, PAPIER- UND DRUCKGEWERBE	1879	1505	115	374	177	17	15	7	2	-
LEDER-, TEXTIL- UND BEKLEIDUNGSGEWERBE	1787	1424	1079	363	217	74	73	34	1	1
NAHRUNGS- UND GENUSSMITTELGEWERBE	2274	1497	329	777	481	19	18	3	1	1
VERARBEITENDES GEWERBE (OHNE BAUGEWERBE)	12544	9122	1655	3422	1502	287	274	49	13	5
BAUHAUPTGEWERBE	2629	2169	16	460	161	51	46	-	5	-
AUSBAU- UND BAUHILFSGEWERBE	1016	845	21	171	111	2	2	-	-	-
BAUGEWERBE	3645	3014	37	631	272	53	48	-	5	-
GROSSHANDEL	1337	550	43	787	280	16	8	-	8	3
HANDELSVERMITTLUNG	158	45	15	113	61	1	-	-	1	1
EINZELHANDEL	3527	888	270	2639	1981	25	17	6	8	3
HANDEL	5022	1483	328	3539	2322	42	25	6	17	7
EISENBAHNEN	13	13	3	-	-	-	-	-	-	-
DEUTSCHE BUNDESPOST	83	66	37	17	14	-	-	-	-	-
VERKEHR (OHNE EISENBAHNEN UND DEUTSCHE BUNDESPOST)	545	432	9	113	52	8	7	-	1	1
VERKEHR- UND NACHRICHTENUEBERMITTLUNG	641	511	49	130	66	8	7	-	1	1
KREDIT- UND SONSTIGE FINANZIERUNGS- INSTITUTE	1055	26	23	1029	484	2	-	-	2	1
VERSICHERUNGSGEWERBE	80	-	-	80	49	1	-	-	1	1
KREDITINSTITUTE UND VERSICHERUNGS- GEWERBE	1135	26	23	1109	533	3	-	-	3	2
GASTSTAETTEN- UND BEHERBERGUNGSGEWERBE	1024	726	450	298	226	46	39	12	7	3
REINIGUNG UND KOERPERPFLEGE	518	493	396	25	18	12	12	9	-	-
WISSENSCHAFT, BILDUNG, KUNST UND PUBLIZISTIK	1358	440	230	918	646	9	2	1	7	4
GESUNDHEITS- UND VETERINAERWESEN	2597	485	403	2112	1837	61	5	4	56	37
RECHTS- UND WIRTSCHAFTSBERATUNG	1018	119	42	899	566	6	2	-	4	1
SONSTIGE DIENSTLEISTUNGEN	232	163	3	69	21	8	8	-	-	-
DIENSTLEISTUNGEN, A.N.G.	6747	2426	1524	4321	3314	142	68	26	74	45
ORGANISATIONEN OHNE ERWERBSCHARAKTER UND PRIVATE HAUSHALTE	1044	545	325	499	330	15	14	7	1	-
GEBIETSKOERPERSCHAFTEN	3358	1422	326	1936	923	62	30	2	32	9
SOZIALVERSICHERUNG	444	41	32	403	226	-	-	-	-	-
GEBIETSKOERPERSCHAFTEN UND SOZIAL- VERSICHERUNG	3802	1463	358	2339	1149	62	30	2	32	9
OHNE ANGABE	-	-	-	-	-	-	-	-	-	-
INSGESAMT	36139	19852	4583	16287	9585	619	473	91	146	69

SOZIALVERSICHERUNGSPFLICHTIG BESCHAEFTIGTE ARBEITNEHMER, DARUNTER AUSLAENDER IN DEN
 WIRTSCHAFTSABTEILUNGEN UND -GRUPPEN SOWIE ARBEITER UND ANGESTELLTE AM 31.12.85

WIRTSCHAFTSABTEILUNG ----- WIRTSCHAFTSUNTERABTEILUNG	BESCHAEFTIGTE					DARUNTER AUSLAENDER				
	INSGESAMT	DAVON			ZUSAMMEN	DAVON				
		ARBEITER	DARUNTER WEIBLICH	ANGEST. WEIBLICH		ARBEITER	DARUNTER WEIBLICH	ANGEST. WEIBLICH		
KREIS RECKLINGHAUSEN										
LAND- UND FORSTWIRTSCHAFT, TIERHALTUNG UND FISCHEREI	1179	1053	265	126	67	61	61	5	-	-
ENERGIEWIRTSCHAFT UND WASSERVER- SORGUNG, BERGBAU	24953	23015	45	1938	246	3572	3552	2	20	1
CHEMISCHE INDUSTRIE U. MINERALOEL- VERARBEITUNG	17271	10494	659	6777	1774	411	333	4	78	12
KUNSTSTOFF-, GUMMI- UND ASBESTVERARBEITUNG	1178	878	167	300	122	157	150	91	7	-
GEWINNUNG UND VERARBEITUNG VON STEINEN UND ERDEN, FEINKERAMIK, GLAS	2945	2131	37	814	234	187	179	3	8	2
EISEN- UND NE-METALLERZEUGUNG, GIESSEREI UND STAHLVERFORMUNG	3152	2492	73	660	213	235	231	1	4	1
STAHL-, MASCHINEN- UND FAHRZEUGBAU, ADV	9877	7045	83	2832	888	503	476	-	27	4
ELEKTROTECHNIK, (OHNE ADV), FEINMECHANIK, EBM.-W., OPTIK	5848	4789	2251	1059	399	285	272	164	13	2
HOLZ-, PAPIER- UND DRUCKGEWERBE	1760	1381	142	379	173	62	60	2	2	-
LEDER-, TEXTIL- UND BEKLEIDUNGSGEWERBE	1544	1147	893	397	267	84	77	54	7	5
NAHRUNGS- UND GENUSSMITTELGEWERBE	5540	3612	1178	1928	1358	494	480	190	14	8
VERARBEITENDES GEWERBE (OHNE BAUGEWERBE)	49115	33969	5483	15146	5428	2418	2258	509	160	34
BAUHAUPTGEWERBE	8591	6718	51	1873	624	504	487	4	17	4
AUSBAU- UND BAUHILFSGEWERBE	4234	3535	79	699	391	146	140	-	6	4
BAUGEWERBE	12825	10253	130	2572	1015	650	627	4	23	8
GROSSHANDEL	3965	1579	237	2386	975	140	124	40	16	3
HANDELSVERMITTLUNG	864	418	85	446	215	46	37	10	9	5
EINZELHANDEL	16232	3477	1297	12755	9894	211	114	31	97	63
HANDEL	21061	5474	1619	15587	11084	397	275	81	122	71
EISENBAHNEN	194	188	13	6	1	12	12	-	-	-
DEUTSCHE BUNDESPOST	1213	1002	229	211	148	6	6	1	-	-
VERKEHR (OHNE EISENBAHNEN UND DEUTSCHE BUNDESPOST)	3557	2718	149	839	404	82	79	5	3	2
VERKEHR- UND NACHRICHTENUEBERMITTLUNG	4964	3908	391	1056	553	100	97	6	3	2
KREDIT- UND SONSTIGE FINANZIERUNGS- INSTITUTE	3271	146	113	3125	1743	18	1	1	17	13
VERSICHERUNGSGEWERBE	410	17	14	393	185	3	-	-	3	3
KREDITINSTITUTE UND VERSICHERUNGS- GEWERBE	3681	163	127	3518	1928	21	1	1	20	16
GASTSTAETTEN- UND BEHERBERGUNGSGEWERBE	4180	2442	1739	1738	1295	330	291	128	39	25
REINIGUNG UND KOERPERPFLEGE	2577	2361	1983	216	150	129	127	92	2	2
WISSENSCHAFT, BILDUNG, KUNST UND PUBLIZISTIK	4972	1673	1277	3299	2420	151	29	18	122	53
GESUNDHEITS- UND VETERINAERWESEN	10581	1655	1313	8926	7581	384	52	47	332	196
RECHTS- UND WIRTSCHAFTSBERATUNG	4125	474	72	3651	2274	73	34	1	39	13
SONSTIGE DIENSTLEISTUNGEN	2307	1704	288	603	263	56	48	8	8	3
DIENSTLEISTUNGEN, A.N.G.	28742	10309	6672	18433	13983	1123	581	294	542	292
ORGANISATIONEN OHNE ERWERBSCHARAKTER UND PRIVATE HAUSHALTE	3237	1219	674	2018	1339	174	93	29	81	26
GEBIETSKOERPERSCHAFTEN	8303	3541	1286	4762	2529	134	83	20	51	25
SOZIALVERSICHERUNG	1023	74	59	949	568	3	1	1	2	1
GEBIETSKOERPERSCHAFTEN UND SOZIAL- VERSICHERUNG	9326	3615	1345	5711	3097	137	84	21	53	26
OHNE ANGABE	-	-	-	-	-	-	-	-	-	-
INSGESAMT	159083	92978	16751	66105	38740	8653	7629	952	1024	476

SOZIALVERSICHERUNGSPFLICHTIG BESCHAEFTIGTE ARBEITNEHMER, DARUNTER AUSLAENDER IN DEN
WIRTSCHAFTSABTEILUNGEN UND -GRUPPEN SOWIE ARBEITER UND ANGESTELLTE AM 31.12.85

49

WIRTSCHAFTSABTEILUNG ----- WIRTSCHAFTSUNTERABTEILUNG	BESCHAEFTIGTE					DARUNTER AUSLAENDER				
	INSGESAMT	DAVON				ZUSAMMEN	DAVON			
		DARUNTER ARBEITER	WEIBLICH	ANGEST.	WEIBLICH		DARUNTER ARBEITER	WEIBLICH	ANGEST.	DARUNTER WEIBLICH
KREIS STEINFURT										
LAND- UND FORSTWIRTSCHAFT, TIERHALTUNG UND FISCHEREI	1362	1245	356	117	59	23	23	7	-	-
ENERGIEWIRTSCHAFT UND WASSERVER- SORGUNG, BERGBAU	5259	4174	20	1085	174	65	58	-	7	2
CHEMISCHE INDUSTRIE U. MINERALOEL- VERARBEITUNG	689	483	103	206	75	7	6	2	1	-
KUNSTSTOFF-, GUMMI- UND ASBESTVERARBEITUNG	2780	2031	361	749	226	96	86	13	10	3
GEWINNUNG UND VERARBEITUNG VON STEINEN UND ERDEN, FEINKERAMIK, GLAS	1488	1144	35	344	107	30	30	-	-	-
EISEN- UND NE-METALLERZEUGUNG, GIESSEREI UND STAHLVERFORMUNG	1268	1018	7	250	76	59	58	-	1	-
STAHL-, MASCHINEN- UND FAHRZEUGBAU, ADV	12265	8715	334	3550	1076	243	209	10	34	12
ELEKTROTECHNIK, (OHNE ADV), FEINMECHANIK, ERM-W., OPTIK	1901	1301	272	600	225	112	107	31	5	2
HOLZ-, PAPIER- UND DRUCKGEWERBE	4059	2949	395	1110	464	220	213	44	7	3
LEDER-, TEXTIL- UND BEKLEIDUNGSGEWERBE	14223	10518	4446	3705	1246	1306	1267	369	39	7
NAHRUNGS- UND GENUSSMITTELGEWERBE	4001	2566	679	1435	907	122	114	49	8	2
VERARBEITENDES GEWERBE (OHNE BAUGEWERBE)	42674	30725	6632	11949	4402	2195	2090	518	105	29
BAUHAUPTGEWERBE	4687	3974	33	713	250	211	207	-	4	1
AUSBAU- UND BAUHLIFSGEWERBE	1797	1480	44	317	197	12	10	-	2	1
BAUGEWERBE	6484	5454	77	1030	447	223	217	-	6	2
GROSSHANDEL	4051	1510	266	2541	966	62	42	9	20	8
HANDELSVERMITTLUNG	485	185	20	300	123	7	5	-	2	1
EINZELHANDEL	7223	1219	375	6004	4546	45	19	4	26	19
HANDEL	11759	2914	661	8845	5635	114	66	13	48	28
EISENBAHNEN	290	262	8	28	5	3	3	-	-	-
DEUTSCHE BUNDESPOST	522	395	105	127	62	-	-	-	-	-
VERKEHR (OHNE EISENBAHNEN UND DEUTSCHE BUNDESPOST)	2141	1457	66	684	280	66	54	1	12	4
VERKEHR- UND NACHRICHTENUEBERMITTLUNG	2953	2114	179	839	347	69	57	1	12	4
KREDIT- UND SONSTIGE FINANZIERUNGS- INSTITUTE	2239	99	93	2140	998	4	-	-	4	3
VERSICHERUNGSGEWERBE	128	-	-	128	70	1	-	-	1	1
KREDITINSTITUTE UND VERSICHERUNGS- GEWERBE	2367	99	93	2268	1068	5	-	-	5	4
GASTSTAETTEN- UND BEHERBERGUNGSGEWERBE	2442	1334	926	1108	802	104	91	41	13	8
REINIGUNG UND KOERPERPFLEGE	1291	1187	1034	104	78	35	34	29	1	1
WISSENSCHAFT, BILDUNG, KUNST UND PUBLIZISTIK	2716	811	538	1905	1457	29	5	3	24	14
GESUNDHEITS- UND VETERINAERWESEN	5991	795	629	5196	4350	129	26	25	103	48
RECHTS- UND WIRTSCHAFTSBERATUNG	2001	145	27	1856	1167	17	2	-	15	6
SONSTIGE DIENSTLEISTUNGEN	672	535	64	137	62	6	5	1	1	1
DIENSTLEISTUNGEN, A.N.G.	15113	4807	3218	10306	7916	320	163	99	157	78
ORGANISATIONEN OHNE ERWERBSCHARAKTER UND PRIVATE HAUSHALTE	1731	642	419	1089	743	35	22	12	13	5
GEBIETSKOERPERSCHAFTEN	6044	2800	438	3244	1664	45	17	4	28	14
SOZIALVERSICHERUNG	659	61	44	598	358	4	-	-	4	2
GEBIETSKOEPERSCHAFTEN UND SOZIAL- VERSICHERUNG	6703	2861	482	3842	2022	49	17	4	32	16
OHNE ANGABE	6	6	-	-	-	-	-	-	-	-
INSGESAMT	96411	55041	12137	41370	22812	3098	2713	654	385	168

SOZIALVERSICHERUNGSPFLICHTIG BESCHAEFTIGTE ARBEITNEHMER, DARUNTER AUSLAENDER IN DEN
 WIRTSCHAFTSABTEILUNGEN UND -GRUPPEN SOWIE ARBEITER UND ANGESTELLTE AM 31.12.85

WIRTSCHAFTSABTEILUNG ----- WIRTSCHAFTSUNTERABTEILUNG	BESCHAEFTIGTE					DARUNTER AUSLAENDER				
	INSGESAMT	DAVON			ZUSAMMEN	DAVON				
		ARBEITER	DARUNTER WEIBLICH	ANGEST.		ARBEITER	DARUNTER WEIBLICH	ANGEST.		
KREIS WARENDORF										
LAND- UND FORSTWIRTSCHAFT, TIERHALTUNG UND FISCHEREI	1480	1293	303	187	73	52	51	14	1	1
ENERGIEWIRTSCHAFT UND WASSERVER- SORGUNG, BERGBAU	4520	3916	30	604	61	923	914	11	9	-
CHEMISCHE INDUSTRIE U. MINERALDEL- VERARBEITUNG	553	327	69	226	80	22	19	5	3	-
KUNSTSTOFF-, GUMMI- UND ASBESTVERARBEITUNG	1544	1144	155	400	125	81	74	10	7	-
GEWINNUNG UND VERARBEITUNG VON STEINEN UND ERDEN, FEINKERAMIK, GLAS	2192	1626	60	566	147	183	180	5	3	2
EISEN- UND NE-METALLERZEUGUNG, GIESSEREI UND STAHLVERFORMUNG	785	677	31	108	54	128	126	5	2	-
STAHL-, MASCHINEN- UND FAHRZEUGBAU, ADV	11228	6948	168	4280	1258	459	412	20	47	6
ELEKTROTECHNIK, (OHNE ADV), FEINMECHANIK, EBM-W., OPTIK	6953	4969	1094	1984	705	616	600	171	16	8
HOLZ-, PAPIER- UND DRUCKGEWERBE	4305	3510	461	795	313	206	204	41	2	2
LEDER-, TEXTIL- UND BEKLEIDUNGSGEWERBE	2268	1708	1098	560	221	200	194	109	6	2
NAHRUNGS- UND GENUSSMITTELGEWERBE	2627	1764	463	863	558	206	199	85	7	3
VERARBEITENDES GEWERBE (OHNE BAUGEWERBE)	32455	22573	3599	9782	3461	2101	2008	451	93	23
BAUHAUPTGEWERBE	3133	2711	17	422	139	137	136	-	1	1
AUSBAU- UND BAUHILFSGEWERBE	1329	1122	49	207	130	12	11	-	1	-
BAUGEWERBE	4462	3833	66	629	269	149	147	-	2	1
GROSSHANDEL	1911	731	101	1180	433	48	39	3	9	5
HANDELSVERMITTLUNG	243	91	9	152	87	3	3	-	-	-
EINZELHANDEL	4849	978	254	3871	2994	53	18	6	35	22
HANDEL	7003	1800	364	5203	3514	104	60	9	44	27
EISENBAHNEN	51	30	4	21	1	3	3	-	-	-
DEUTSCHE BUNDESPOST	108	92	41	16	14	-	-	-	-	-
VERKEHR (OHNE EISENBAHNEN UND DEUTSCHE BUNDESPOST)	1237	941	27	296	161	39	37	-	2	-
VERKEHR- UND NACHRICHTENUEBERMITTLUNG	1396	1063	72	333	176	42	40	-	2	-
KREDIT- UND SONSTIGE FINANZIERUNGS- INSTITUTE	1735	73	59	1662	804	8	1	1	7	4
VERSICHERUNGSGEWERBE	133	-	-	133	77	-	-	-	-	-
KREDITINSTITUTE UND VERSICHERUNGS- GEWERBE	1868	73	59	1795	881	8	1	1	7	4
GASTSTAETTEN- UND BEHERBERGUNGSGEWERBE	1123	670	474	453	363	70	58	25	12	6
REINIGUNG UND KOERPERPFLEGE	983	917	807	66	51	28	28	25	-	-
WISSENSCHAFT, BILDUNG, KUNST UND PUBLIZISTIK	1961	637	416	1324	927	50	10	4	40	16
GESUNDHEITS- UND VETERINAERWESEN	3691	646	519	3045	2664	113	25	24	88	54
RECHTS- UND WIRTSCHAFTSBERATUNG	1109	35	16	1074	745	5	1	1	4	3
SONSTIGE DIENSTLEISTUNGEN	258	167	4	91	48	1	1	-	-	-
DIENSTLEISTUNGEN, A.N.G.	9125	3072	2236	6053	4798	267	123	79	144	79
ORGANISATIONEN OHNE ERWERBSCHARAKTER UND PRIVATE HAUSHALTE	1525	573	371	952	671	42	27	13	15	7
GEBIETSKOERPERSCHAFTEN	2503	915	179	1588	876	36	29	6	7	1
SOZIALVERSICHERUNG	456	45	34	411	260	1	-	-	1	-
GEBIETSKOERPERSCHAFTEN UND SOZIAL- VERSICHERUNG	2959	960	213	1999	1136	37	29	6	8	1
OHNE ANGABE	9	9	4	-	-	1	1	1	-	-
INSGESAMT	66802	39265	7317	27537	15040	3726	3401	585	325	143

SOZIALVERSICHERUNGSPFLICHTIG BESCHAEFTIGTE ARBEITNEHMER, DARUNTER AUSLAENDER IN DEN
 WIRTSCHAFTSABTEILUNGEN UND -GRUPPEN SOWIE ARBEITER UND ANGESTELLTE AM 31.12.85

WIRTSCHAFTSABTEILUNG ----- WIRTSCHAFTSUNTERABTEILUNG	RESCHAEFTIGTE					DARUNTER AUSLAENDER				
	INSGESAMT	DAVON				ZUSAMMEN	DAVON			
		ARBEITER	DARUNTER WEIBLICH	ANGEST.	DARUNTER WEIBLICH		ARBEITER	DARUNTER WEIBLICH	ANGEST.	DARUNTER WEIBLICH
		REG.-BEZ. DETMOLD								
LAND- UND FORSTWIRTSCHAFT, TIERHALTUNG UND FISCHEREI	5580	4881	1276	699	387	134	126	29	8	3
ENERGIEWIRTSCHAFT UND WASSERVER- SORGUNG, BERGBAU	6028	3628	270	2400	555	34	22	1	12	3
CHEMISCHE INDUSTRIE U. MINERALOEL- VERARBEITUNG	5736	2940	851	2796	1108	389	340	87	49	13
KUNSTSTOFF-, GUMMI- UND ASBESTVERARBEITUNG	14466	10859	3086	3607	1307	1953	1915	532	38	10
GEWINNUNG UND VERARBEITUNG VON STEINEN UND ERDEN, FEINKERAMIK, GLAS	5376	3969	507	1407	479	450	441	60	9	2
EISEN- UND NE-METALLERZEUGUNG, GIESSEREI UND STAHLVERFORMUNG	18683	14852	701	3831	1291	3332	3293	155	39	8
STAHL-, MASCHINEN- UND FAHRZEUGBAU, ADV	69525	47474	4345	22051	6374	4989	4654	662	335	84
ELEKTROTECHNIK, (OHNE ADV), FEINMECHANIK, EBM-W., OPTIK	38564	27492	8411	11072	3772	3094	2990	1107	104	20
HOLZ-, PAPIER- UND DRUCKGEWERBE	62939	47373	7421	15566	5693	4757	4631	1003	126	44
LEDER-, TEXTIL- UND BEKLEIDUNGSGEWERBE	29573	22714	16316	6859	3367	2225	2143	1151	82	32
NAHRUNGS- UND GENUSSMITTELGEWERBE	27674	17324	6009	10350	5534	2277	2222	1155	55	23
VERARBEITENDES GEWERBE (OHNE BAUGEWERBE)	272536	194997	47647	77539	28925	23466	22629	5912	837	236
BAUHAUPTGEWERBE	23859	20287	127	3572	1377	1427	1392	7	35	13
AUSBAU- UND BAUHILFSGEWERBE	10085	8974	380	1911	1278	152	147	9	5	2
BAUGEWERBE	34744	29261	507	5483	2655	1579	1539	16	40	15
GROSSHANDEL	29392	11070	2134	18322	7108	869	725	160	144	41
HANDELSVERMITTLUNG	4482	1510	309	2972	1379	164	122	19	42	17
EINZELHANDEL	46753	10974	4173	35779	27276	735	395	138	340	221
HANDEL	80627	23554	6616	57073	35763	1768	1242	317	526	279
EISENBAHNEN	3503	3143	76	360	158	59	55	4	4	2
DEUTSCHE BUNDESPOST	3939	3126	1147	813	659	65	63	10	2	1
VERKEHR (OHNE EISENBAHNEN UND DEUTSCHE BUNDESPOST)	12402	8420	767	3982	1866	528	491	56	37	11
VERKEHR- UND NACHRICHTENUEBERMITTLUNG	19844	14689	1990	5155	2683	652	609	70	43	14
KREDIT- UND SONSTIGE FINANZIERUNGS- INSTITUTE	14075	798	622	13277	6748	75	10	8	65	43
VERSICHERUNGSGEWERBE	3280	66	57	3214	1285	13	-	-	13	6
KREDITINSTITUTE UND VERSICHERUNGS- GEWERBE	17355	864	679	16491	8033	88	10	8	78	49
GASTSTAETTEN- UND BEHERBERGUNGSGEWERBE	15451	9614	6472	5837	4439	1251	1103	501	148	85
REINIGUNG UND KOERPERPFLEGE	8118	7476	6362	642	459	362	355	295	7	2
WISSENSCHAFT, BILDUNG, KUNST UND PUBLIZISTIK	23093	6886	4483	16207	10349	747	186	113	561	233
GESUNDHEITS- UND VETERINAERWESEN	42162	8593	6180	33569	25958	1586	623	523	963	561
RECHTS- UND WIRTSCHAFTSBERATUNG	13859	1918	606	11941	7290	182	91	19	91	36
SONSTIGE DIENSTLEISTUNGEN	5679	3685	890	1994	797	234	197	54	37	11
DIENSTLEISTUNGEN, A.N.G.	108362	38172	24993	70190	49292	4362	2555	1501	1807	928
ORGANISATIONEN OHNE ERWERBSCHARAKTER UND PRIVATE HAUSHALTE	9496	2823	2046	6673	4746	243	101	53	142	65
GEBIETSKOERPERSCHAFTEN	28089	12392	3090	15697	8026	1483	924	201	559	179
SOZIALVERSICHERUNG	3266	305	232	2961	1775	12	8	3	4	1
GEBIETSKOEPERSCHAFTEN UND SOZIAL- VERSICHERUNG	31355	12697	3322	18658	9801	1495	932	204	563	180
OHNE ANGABE	92	90	13	2	-	4	4	2	-	-
INSGESAMT	586019	325656	89359	260363	142840	33825	29769	8113	4056	1772

SOZIALVERSICHERUNGSPFLICHTIG BESCHAEFTIGTE ARBEITNEHMER, DARUNTER AUSLAENDER IN DEN
 WIRTSCHAFTSABTEILUNGEN UND -GRUPPEN SONIE ARBEITER UND ANGESTELLTE AM 31.12.85

WIRTSCHAFTSABTEILUNG ----- WIRTSCHAFTSUNTERABTEILUNG	BESCHAEFTIGTE					DARUNTER AUSLAENDER				
	INSGESAMT	DAVON			ZUSAMMEN	DAVON				
		ARBEITER	DARUNTER WEIBLICH	ANGEST.		ARBEITER	DARUNTER WEIBLICH	ANGEST.	DARUNTER WEIBLICH	
BIELEFELD, STADT										
LAND- UND FORSTWIRTSCHAFT, TIERHALTUNG UND FISCHEREI	524	467	124	57	37	26	26	7	-	-
ENERGIEWIRTSCHAFT UND WASSERVER- SORGUNG, BERGBAU	•	•	•	•	•	•	•	•	•	•
CHEMISCHE INDUSTRIE U. MINERALOEL- VERARBEITUNG	2049	814	259	1235	524	177	156	16	21	4
KUNSTSTOFF-, GUMMI- UND ASBESTVERARBEITUNG	1195	833	381	362	136	122	119	41	3	-
GEMINNUNG UND VERARBEITUNG VON STEINEN UND ERDEN, FEINKERAMIK, GLAS	147	106	7	41	18	17	16	-	1	-
EISEN- UND NE-METALLERZEUGUNG, GIESSEREI UND STAHLVERFORMUNG	5586	4415	226	1171	310	1474	1461	40	13	1
STAHL-, MASCHINEN- UND FAHRZEUGBAU, ADV	15332	10209	776	5123	1349	1448	1379	231	69	18
ELEKTROTECHNIK, (OHNE ADV), FEINMECHANIK, EBM-W., OPTIK	6014	4339	1071	1675	493	845	834	383	11	1
HOLZ-, PAPIER- UND DRUCKGEWERBE	6721	4914	1301	1807	645	460	445	165	15	9
LEDER-, TEXTIL- UND BEKLEIDUNGSGEWERBE	7675	5386	3232	2289	1119	826	799	369	27	13
NAHRUNGS- UND GENUSSMITTELGEWERBE	4389	2153	897	2236	949	412	394	230	18	6
VERARBEITENDES GEWERBE (OHNE BAUGEWERBE)	49108	33169	8150	15939	5543	5781	5603	1475	178	52
BAUHAUPTGEWERBE	3387	2788	17	599	186	463	457	1	6	2
AUSBAU- UND BAUHILFSGEWERBE	1898	1586	47	312	192	48	48	1	-	-
BAUGEWERBE	5285	4374	64	911	378	511	505	2	6	2
GROSSHANDEL	9230	3014	634	6216	2345	263	204	29	59	17
HANDELSVERMITTLUNG	1599	438	51	1161	422	53	28	3	25	11
EINZELHANDEL	10807	2511	1005	8296	6058	243	134	43	109	73
HANDEL	21636	5963	1690	15673	8825	559	366	75	193	101
EISENBAHNEN	269	252	10	17	9	25	25	1	-	-
DEUTSCHE BUNDESPOST	2458	1927	456	531	403	44	43	7	1	-
VERKEHR (OHNE EISENBAHNEN UND DEUTSCHE BUNDESPOST)	2524	1491	72	1033	433	128	116	1	12	3
VERKEHR- UND NACHRICHTENUEBERMITTLUNG	5251	3670	538	1581	845	197	184	9	13	3
KREDIT- UND SONSTIGE FINANZIERUNGS- INSTITUTE	3311	161	115	3150	1650	25	3	1	22	17
VERSICHERUNGSGEWERBE	1817	23	17	1794	607	6	-	-	6	-
KREDITINSTITUTE UND VERSICHERUNGS- GEWERBE	5128	184	132	4944	2257	31	3	1	28	17
GASTSTAETTEN- UND BEHERBERGUNGSGEWERBE	2410	1663	1039	747	590	330	303	136	27	18
REINIGUNG UND KOERPERPFLEGE	1758	1584	1314	174	123	134	132	103	2	1
WISSENSCHAFT, BILDUNG, KUNST UND PUBLIZISTIK	7113	2127	1332	4986	2946	311	91	71	220	90
GESUNDHEITS- UND VETERINAERWESEN	12068	2453	1598	9615	6948	629	362	303	267	169
RECHTS- UND WIRTSCHAFTSBERATUNG	3601	354	108	3247	1893	46	13	2	33	15
SONSTIGE DIENSTLEISTUNGEN	1577	926	145	651	215	87	74	9	13	2
DIENSTLEISTUNGEN, A.N.G.	28527	9107	5536	19420	12715	1537	975	624	562	295
ORGANISATIONEN OHNE ERWERBSCHARAKTER UND PRIVATE HAUSHALTE	2609	734	506	1875	1250	93	61	30	32	17
GEBIETSKOERPERSCHAFTEN	4751	1751	427	3000	1511	536	362	61	174	52
SOZIALVERSICHERUNG	899	64	48	835	498	6	5	1	1	-
GEBIETSKOEPERSCHAFTEN UND SOZIAL- VERSICHERUNG	5650	1815	475	3835	2009	542	367	62	175	52
OHNE ANGABE	5	5	2	-	-	-	-	-	-	-
INSGESAMT	125570	60678	17316	54892	34000	9294	8101	2285	1193	540

SOZIALVERSICHERUNGSPFLICHTIG BESCHAEFTE ARBEITNEHMER, DARUNTER AUSLAENDER IN DEN
 WIRTSCHAFTSABTEILUNGEN UND -GRUPPEN SOWIE ARBEITER UND ANGESTELLTE AM 31.12.85

WIRTSCHAFTSABTEILUNG ----- WIRTSCHAFTSUNTERABTEILUNG	BESCHAEFTE					DARUNTER AUSLAENDER				
	INSGESAMT	DAVON				ZUSAMMEN	DAVON			
		ARBEITER	DARUNTER WEIBLICH	ANGEST.	DARUNTER WEIBLICH		ARBEITER	DARUNTER WEIBLICH	ANGEST.	DARUNTER WEIBLICH
KREIS GUETERSLOH										
LAND- UND FORSTWIRTSCHAFT, TIERHALTUNG UND FISCHEREI	1049	938	263	111	60	25	25	4	-	-
ENERGIEWIRTSCHAFT UND WASSERVER- SORGUNG, BERGBAU	511	288	25	223	50	4	3	-	1	1
CHEMISCHE INDUSTRIE U. MINERALOEL- VERARBEITUNG	507	322	144	185	74	32	31	9	1	1
KUNSTSTOFF-, GUMMI- UND ASBESTVERARBEITUNG	2448	1819	332	629	246	406	402	84	4	1
GEMINNUNG UND VERARBEITUNG VON STEINEN UND ERDEN, FEINKERAMIK, GLAS	557	392	27	165	63	66	65	7	1	-
EISEN- UND NE-METALLERZEUGUNG, GIESSEREI UND STAHLVERFORMUNG	3731	2969	142	742	270	621	614	37	7	2
STAHL-, MASCHINEN- UND FAHRZEUGBAU, ADV	14632	11009	772	3623	1053	1886	1837	244	49	12
ELEKTROTECHNIK, (OHNE ADV), FEINMECHANIK, EBM-W., OPTIK	8209	5820	1757	2389	886	616	589	178	27	8
HOLZ-, PAPIER- UND DRUCKGEWERBE	14116	10584	1276	3532	1174	1290	1265	210	25	5
LEDER-, TEXTIL- UND BEKLEIDUNGSGEWERBE	5707	4196	2931	1511	702	524	506	269	18	6
NAHRUNGS- UND GENUSSMITTELGEWERBE	8014	5619	2063	2395	1177	1077	1061	450	16	8
VERARBEITENDES GEWERBE (OHNE BAUGEWERBE)	57921	42750	9444	15171	5645	6518	6370	1488	148	43
BAUHAUPTGEWERBE	4133	3499	30	634	231	203	195	2	8	4
AUSBAU- UND BAUHILFSGEWERBE	1944	1572	56	372	233	23	22	-	1	-
BAUGEWERBE	6077	5071	86	1006	464	226	217	2	9	4
GROSSHANDEL	3944	1484	162	2460	931	152	139	35	13	2
HANDELSVERMITTLUNG	745	228	31	517	275	41	38	3	3	1
EINZELHANDEL	6104	1547	558	4557	3572	89	58	16	31	28
HANDEL	10793	3259	751	7534	4778	282	235	54	47	31
EISENBAHNEN	116	78	7	38	4	4	4	3	-	-
DEUTSCHE BUNDESPOST	214	199	111	15	14	6	6	-	-	-
VERKEHR (OHNE EISENBAHNEN UND DEUTSCHE BUNDESPOST)	3136	1962	415	1174	618	146	134	41	12	4
VERKEHR- UND NACHRICHTENUEBERMITTLUNG	3466	2239	533	1227	636	156	144	44	12	4
KREDIT- UND SONSTIGE FINANZIERUNGS- INSTITUTE	2074	93	79	1981	994	6	-	-	6	3
VERSICHERUNGSGEWERBE	143	-	-	143	101	1	-	-	1	-
KREDITINSTITUTE UND VERSICHERUNGS- GEWERBE	2217	93	79	2124	1095	7	-	-	7	3
GASTSTAETTEN- UND BEHERBERGUNGSGEWERBE	1407	968	627	439	334	127	115	58	12	6
REINIGUNG UND KOERPERPFLEGE	1370	1300	1118	70	56	78	76	69	2	-
WISSENSCHAFT, BILDUNG, KUNST UND PUBLIZISTIK	3248	652	440	2596	1598	75	8	5	67	30
GESUNDHEITS- UND VETERINAERWESEN	4143	574	460	3569	2941	164	31	27	133	90
RECHTS- UND WIRTSCHAFTSBERATUNG	2094	431	228	1663	1033	35	20	9	15	6
SONSTIGE DIENSTLEISTUNGEN	430	246	67	184	88	9	8	2	1	-
DIENSTLEISTUNGEN, A.N.G.	12692	4171	2940	8521	6050	488	258	170	230	132
ORGANISATIONEN OHNE ERWERBSCHARAKTER UND PRIVATE HAUSHALTE	1326	353	270	973	787	21	8	6	13	9
GEBIETSKOERPERSCHAFTEN	2877	1192	261	1685	955	139	83	17	56	19
SOZIALVERSICHERUNG	321	34	28	287	188	1	1	-	-	-
GEBIETSKOERPERSCHAFTEN UND SOZIAL- VERSICHERUNG	3198	1226	289	1972	1143	140	84	17	56	19
OHNE ANGABE	15	14	3	1	-	-	-	-	-	-
INSGESAMT	99265	60402	14683	38863	20708	7867	7344	1785	523	246

SOZIALVERSICHERUNGSPFLICHTIG BESCHAEFTIGTE ARBEITNEHMER, DARUNTER AUSLAENDER IN DEN
 WIRTSCHAFTSABTEILUNGEN UND -GRUPPEN SOWIE ARBEITER UND ANGESTELLTE AM 31.12.85

WIRTSCHAFTSABTEILUNG ----- WIRTSCHAFTSUNTERABTEILUNG	BESCHAEFTIGTE					DARUNTER AUSLAENDER				
	INSGESAMT	DAVON				ZUSAMMEN	DAVON			
		ARBEITER	WEIBLICH	ANGEST.	WEIBLICH		ARBEITER	WEIBLICH	ANGEST.	WEIBLICH
KREIS HERFORD										
LAND- UND FORSTWIRTSCHAFT, TIERHALTUNG UND FISCHEREI	560	503	213	57	42	16	16	3	-	-
ENERGIEWIRTSCHAFT UND WASSERVER- SORGUNG, BERGBAU	669	300	41	369	107	5	3	-	2	1
CHEMISCHE INDUSTRIE U. MINERALOEL- VERARBEITUNG	888	496	127	392	121	95	88	44	7	1
KUNSTSTOFF-, GUMMI- UND ASBESTVERARBEITUNG	2307	1643	483	664	235	298	292	106	6	2
GEWINNUNG UND VERARBEITUNG VON STEINEN UND ERDEN, FEINKERAMIK, GLAS	1512	1176	320	336	109	226	221	45	5	2
EISEN- UND NE-METALLERZEUGUNG, GIESSEREI UND STAHLVERFORMUNG	1650	1210	140	440	161	197	194	39	3	-
STAHL-, MASCHINEN- UND FAHRZEUGBAU, ADV	5203	3667	241	1536	502	194	181	24	13	6
ELEKTROTECHNIK, (OHNE ADV), FEINMECHANIK, EBM-W., OPTIK	5081	3701	1065	1380	459	433	422	122	11	1
HOLZ-, PAPIER- UND DRUCKGEMERBE	11285	8284	1473	3001	1251	799	769	194	30	11
LEDER-, TEXTIL- UND BEKLEIDUNGSGEMERBE	7240	5926	4768	1314	605	299	284	195	15	4
NAHRUNGS- UND GENUSSMITTELGEMERBE	4432	2879	1239	1553	720	326	326	241	-	-
VERARBEITENDES GEMERBE (OHNE BAUGEMERBE)	39598	28982	9856	10616	4163	2867	2777	1010	90	27
BAUHAUPTGEMERBE	2904	2478	16	426	177	205	197	1	8	1
AUSBAU- UND BAUHILFSGEMERBE	1434	1184	37	250	159	17	16	1	1	-
BAUGEMERBE	4338	3662	53	676	336	222	213	2	9	1
GROSSHANDEL	3524	1536	422	1988	740	165	146	34	19	6
HANDELSVERMITTLUNG	1023	439	154	584	298	38	34	10	4	3
EINZELHANDEL	6151	1482	633	4669	3668	97	47	14	50	27
HANDEL	10698	3457	1209	7241	4706	300	227	58	73	36
EISENBAHNEN	367	363	18	4	4	6	6	-	-	-
DEUTSCHE BUNDESPOST	344	322	179	22	21	11	11	1	-	-
VERKEHR (OHNE EISENBAHNEN UND DEUTSCHE BUNDESPOST)	1696	1210	113	486	232	86	86	6	-	-
VERKEHR- UND NACHRICHTENUEBERMITTLUNG	2407	1895	310	512	257	103	103	7	-	-
KREDIT- UND SONSTIGE FINANZIERUNGS- INSTITUTE	1777	116	93	1661	937	11	2	2	9	6
VERSICHERUNGSGEMERBE	110	3	3	107	46	-	-	-	-	-
KREDITINSTITUTE UND VERSICHERUNGS- GEMERBE	1887	119	96	1768	983	11	2	2	9	6
GASTSTAETTEN- UND BEHERBERGUNGSGEMERBE	1389	924	678	465	358	118	110	54	8	3
REINIGUNG UND KOERPERPFLEGE	941	876	741	65	48	22	22	20	-	-
WISSENSCHAFT, BILDUNG, KUNST UND PUBLIZISTIK	1779	394	296	1385	996	57	9	4	48	24
GESUNDEHEITS- UND VETERINAERWESEN	3294	736	609	2558	2067	64	17	17	47	25
RECHTS- UND WIRTSCHAFTSBERATUNG	1673	250	51	1423	911	27	22	1	5	1
SONSTIGE DIENSTLEISTUNGEN	636	413	108	223	95	63	58	26	5	4
DIENSTLEISTUNGEN, A.N.G.	9712	3593	2483	6119	4475	351	238	122	113	57
ORGANISATIONEN OHNE ERWERBSCHARAKTER UND PRIVATE HAUSHALTE	1232	294	197	938	770	30	12	4	18	14
GEBIETSKOERPERSCHAFTEN	3753	1935	716	1818	1000	139	81	25	58	25
SOZIALVERSICHERUNG	554	59	43	495	266	1	-	-	1	-
GEBIETSKOERPERSCHAFTEN UND SOZIAL- VERSICHERUNG	4307	1994	759	2313	1266	140	81	25	59	25
OHNE ANGABE	10	10	3	-	-	2	2	2	-	-
INSGESAMT	75418	44809	15220	30609	17105	4047	3674	1235	373	167

SOZIALVERSICHERUNGSPFLICHTIG BESCHAEFTIGTE ARBEITNEHMER, DARUNTER AUSLAENDER IN DEN
 WIRTSCHAFTSABTEILUNGEN UND -GRUPPEN SOWIE ARBEITER UND ANGESTELLTE AM 31.12.05

WIRTSCHAFTSABTEILUNG ----- WIRTSCHAFTSUNTERABTEILUNG	BESCHAEFTIGTE					DARUNTER AUSLAENDER				
	INSGESAMT	DAVON				ZUSAMMEN	DAVON			
		ARBEITER	DARUNTER WEIBLICH	ANGEST.	DARUNTER WEIBLICH		ARBEITER	DARUNTER WEIBLICH	ANGEST.	DARUNTER WEIBLICH
KREIS HOEXTER										
LAND- UND FORSTWIRTSCHAFT, TIERHALTUNG UND FISCHEREI	720	622	94	98	45	23	21	3	2	1
ENERGIEWIRTSCHAFT UND WASSERVER- SORGUNG, BERGBAU	523	286	14	237	42	-	-	-	-	-
CHEMISCHE INDUSTRIE U. MINERALOEL- VERARBEITUNG	469	262	154	207	93	7	4	4	3	2
KUNSTSTOFF-, GUMMI- UND ASBESTVERARBEITUNG	1711	1248	216	463	146	143	136	35	7	2
GEWINNUNG UND VERARBEITUNG VON STEINEN UND ERDEN, FEINKERAMIK, GLAS	731	511	66	220	62	6	5	1	1	-
EISEN- UND NE-METALLERZEUGUNG, GIESSEREI UND STAHLVERFORMUNG	213	189	8	24	9	4	4	-	-	-
STAHL-, MASCHINEN- UND FAHRZEUGBAU, ADV	2588	1918	111	670	257	63	57	9	6	2
ELEKTROTECHNIK, (OHNE ADV), FEINMECHANIK, EBM-W., OPTIK	1386	1067	170	319	122	161	159	43	2	1
HOLZ-, PAPIER- UND DRUCKGEWERBE	3758	3102	255	656	237	234	231	30	3	2
LEDER-, TEXTIL- UND BEKLEIDUNGSGEWERBE	750	577	416	173	93	56	53	47	3	-
NAHRUNGS- UND GENUSSMITTELGEWERBE	1530	1017	162	513	392	18	16	7	2	1
VERARBEITENDES GEWERBE (OHNE BAUGEWERBE)	13136	9891	1558	3245	1411	692	665	176	27	10
BAUHAUPTGEWERBE	1926	1685	4	241	98	31	31	1	-	-
AUSBAU- UND BAUHLIFSGEWERBE	587	475	9	112	88	3	3	-	-	-
BAUGEWERBE	2513	2160	13	353	186	34	34	1	-	-
GRÖSSHANDEL	1646	713	61	933	321	19	14	1	5	2
HANDELSVERMITTLUNG	26	3	1	23	11	-	-	-	-	-
EINZELHANDEL	3168	625	151	2543	1969	35	14	3	21	12
HANDEL	4840	1341	213	3499	2301	54	28	4	26	14
EISENBAHNEN	82	78	3	4	3	-	-	-	-	-
DEUTSCHE BUNDESPOST	109	64	40	45	44	-	-	-	-	-
VERKEHR (OHNE EISENBAHNEN UND DEUTSCHE BUNDESPOST)	593	444	10	149	84	19	17	-	2	-
VERKEHR- UND NACHRICHTENUEBERMITTLUNG	784	586	53	198	131	19	17	-	2	-
KREDIT- UND SONSTIGE FINANZIERUNGS- INSTITUTE	944	52	42	892	389	3	1	1	2	1
VERSICHERUNGSGEWERBE	58	1	1	57	34	1	-	-	1	1
KREDITINSTITUTE UND VERSICHERUNGS- GEWERBE	1002	53	43	949	423	4	1	1	3	2
GASTSTAETTEN- UND BEHERBERGUNGSGEWERBE	1015	668	688	347	256	40	35	15	5	4
REINIGUNG UND KOERPERPFLEGE	561	519	431	42	30	6	6	4	-	-
WISSENSCHAFT, BILDUNG, KUNST UND PUBLIZISTIK	1458	557	461	901	636	21	6	5	15	7
GESUNDHEITS- UND VETERINAERWESEN	4153	1077	722	3076	2341	146	27	22	119	67
RECHTS- UND WIRTSCHAFTSBERATUNG	620	45	6	575	373	4	-	-	4	2
SONSTIGE DIENSTLEISTUNGEN	232	191	23	41	32	4	3	1	1	1
DIENSTLEISTUNGEN, A.N.G.	8039	3057	2131	4982	3668	221	77	47	144	81
ORGANISATIONEN OHNE ERWERBSCHARAKTER UND PRIVATE HAUSHALTE	332	159	128	173	121	5	1	1	4	2
GEBIETSKOERPERSCHAFTEN	2032	953	175	1079	482	21	13	8	8	2
SOZIALVERSICHERUNG	141	16	14	125	70	1	1	1	-	-
GEBIETSKOEPERSCHAFTEN UND SOZIAL- VERSICHERUNG	2173	969	189	1204	552	22	14	9	8	2
OHNE ANGABE	16	15	-	1	-	-	-	-	-	-
INSGESAMT	34078	19139	4436	14939	8880	1074	858	242	216	112

SOZIALVERSICHERUNGSPFLICHTIG BESCHAEFTIGTE ARBEITNEHMER, DARUNTER AUSLAENDER IN DEN
 WIRTSCHAFTSABTEILUNGEN UND -GRUPPEN SOWIE ARBEITER UND ANGESTELLTE AM 31.12.85

WIRTSCHAFTSABTEILUNG ----- WIRTSCHAFTSUNTERABTEILUNG	BESCHAEFTIGTE					DARUNTER AUSLAENDER				
	INSGESAMT	DAVON				ZUSAMMEN	DAVON			
		ARBEITER	DARUNTER WEIBLICH	ANGEST. WEIBLICH	DARUNTER WEIBLICH		ARBEITER	DARUNTER WEIBLICH	ANGEST. WEIBLICH	DARUNTER WEIBLICH
KREIS LIPPE										
LAND- UND FORSTWIRTSCHAFT, TIERHALTUNG UND FISCHEREI	1157	995	236	162	94	17	14	3	3	1
ENERGIEWIRTSCHAFT UND WASSERVER- SORGUNG, BERGBAU	583	326	26	257	56	3	2	1	1	-
CHEMISCHE INDUSTRIE U. MINERALOEL- VERARBEITUNG	575	309	83	266	103	36	27	11	9	3
KUNSTSTOFF-, GUMMI- UND ASBESTVERARBEITUNG	3655	2842	952	813	290	511	502	132	9	4
GEWINNUNG UND VERARBEITUNG VON STEINEN UND ERDEN, FEINKERAMIK, GLAS	728	508	23	220	76	44	43	6	1	-
EISEN- UND NE-METALLERZEUGUNG, GIESSEREI UND STAHLVERFORMUNG	1559	1284	56	275	99	171	167	14	4	1
STAHL-, MASCHINEN- UND FAHRZEUGBAU, ADV	8105	5887	470	2218	770	379	364	59	15	7
ELEKTROTECHNIK, (OHNE ADV), FEINMECHANIK, EBM-W., OPTIK	8114	5958	2490	2156	737	471	452	167	19	6
HOLZ-, PAPIER- UND DRUCKGEWERBE	11912	9148	1192	2764	931	1088	1069	176	19	4
LEDER-, TEXTIL- UND BEKLEIDUNGSGEWERBE	3182	2588	1946	594	342	246	241	143	5	4
NAHRUNGS- UND GENUSSMITTELGEWERBE	3199	1828	536	1371	849	170	160	94	10	5
VERARBEITENDES GEWERBE (OHNE BAUGEWERBE)	41029	30352	7748	10677	4197	3116	3025	802	91	34
BAUHAUPTGEWERBE	4290	3666	16	624	270	180	178	1	2	-
AUSBAU- UND BAUHILFSGEWERBE	1851	1520	93	331	249	23	23	7	-	-
BAUGEWERBE	6141	5186	109	955	519	203	201	8	2	-
GROSSHANDEL	3702	1438	242	2264	907	80	60	16	20	7
HANDELSVERMITTLUNG	306	94	7	212	134	8	6	1	2	1
EINZELHANDEL	6809	1530	582	5279	4168	88	34	16	54	33
HANDEL	10817	3062	831	7755	5209	176	100	33	76	41
EISENBAHNEN	57	56	1	1	1	2	2	-	-	-
DEUTSCHE BUNDESPOST	267	200	121	67	58	-	-	-	-	-
VERKEHR (OHNE EISENBAHNEN UND DEUTSCHE BUNDESPOST)	1492	1103	81	389	191	34	32	6	2	1
VERKEHR- UND NACHRICHTENUEBERMITTLUNG	1816	1359	203	457	250	36	34	6	2	1
KREDIT- UND SONSTIGE FINANZIERUNGS- INSTITUTE	2046	134	114	1912	981	17	2	2	15	9
VERSICHERUNGSGEWERBE	765	26	24	739	323	3	-	-	3	3
KREDITINSTITUTE UND VERSICHERUNGS- GEWERBE	2811	160	138	2651	1304	20	2	2	18	12
GASTSTAETTEN- UND BEHERBERGUNGSGEWERBE	4312	2439	1653	1873	1394	303	254	116	49	22
REINIGUNG UND KUERPERPFLEGE	1319	1232	1085	87	71	49	49	39	-	-
WISSENSCHAFT, BILDUNG, KUNST UND PUBLIZISTIK	3058	1049	666	2009	1313	129	26	11	103	42
GESUNDHEITS- UND VETERINAERWESEN	5912	1236	851	4676	3780	176	67	54	109	57
RECHTS- UND WIRTSCHAFTSBERATUNG	2370	370	119	2000	1230	39	23	3	16	5
SONSTIGE DIENSTLEISTUNGEN	806	582	90	224	98	13	9	-	4	-
DIENSTLEISTUNGEN, A.N.G.	17777	6908	4464	10869	7886	709	428	223	281	126
ORGANISATIONEN OHNE ERWERBSCHARAKTER UND PRIVATE HAUSHALTE	1177	317	229	860	624	30	6	4	24	10
GEBIETSKOERPERSCHAFTEN	5569	2154	538	3415	1773	164	99	17	65	24
SOZIALVERSICHERUNG	542	48	33	494	323	2	1	1	1	1
GEBIETSKOERPERSCHAFTEN UND SOZIAL- VERSICHERUNG	6111	2202	571	3909	2096	166	100	18	66	25
OHNE ANGABE	42	42	5	-	-	1	1	-	-	-
INSGESAMT	89461	50909	14560	38552	22235	4477	3913	1100	564	250

SOZIALVERSICHERUNGSPFLICHTIG BESCHAEFTIGTE ARBEITNEHMER, DARUNTER AUSLAENDER IN DEN
 WIRTSCHAFTSABTEILUNGEN UND -GRUPPEN SOWIE ARBEITER UND ANGESTELLTE AM 31.12.85

WIRTSCHAFTSABTEILUNG ----- WIRTSCHAFTSUNTERABTEILUNG	BESCHAEFTIGTE					DARUNTER AUSLAENDER				
	INSGESAMT	DAVON				ZUSAMMEN	DAVON			
		ARBEITER	DARUNTER WEIBLICH	ANGEST.	DARUNTER WEIBLICH		ARBEITER	DARUNTER WEIBLICH	ANGEST.	DARUNTER WEIBLICH
KREIS MINDEN-LUEBBECKE										
LAND- UND FORSTWIRTSCHAFT, TIERHALTUNG UND FISCHEREI	737	639	211	98	64	16	14	8	2	1
ENERGIEWIRTSCHAFT UND WASSERVER- SORGUNG, BERGRAU	1301	948	46	353	70	3	2	-	1	-
CHEMISCHE INDUSTRIE U. MINERALOEL- VERARBEITUNG	1156	689	73	467	173	40	33	2	7	2
KUNSTSTOFF-, GUMMI- UND ASBESTVERARBEITUNG	2104	1640	504	464	170	298	293	80	5	-
GEWINNUNG UND VERARBEITUNG VON STEINEN UND ERDEN, FEINKERAMIK, GLAS	1009	755	46	254	88	63	63	1	-	-
EISEN- UND NE-METALLERZEUGUNG, GIESSEREI UND STAHLVERFORMUNG	1384	1161	74	223	94	87	86	4	1	1
STAHL-, MASCHINEN- UND FAHRZEUGBAU, ADV	9277	6200	485	3077	989	210	182	22	28	6
ELEKTROTECHNIK, (OHNE ADV), FEINMECHANIK, EDM-W., OPTIK	7513	4837	1500	2676	898	309	276	87	33	2
HOLZ-, PAPIER- UND DRUCKGEWERBE	9372	6831	1364	2541	944	513	488	140	25	9
LEDER-, TEXTIL- UND BEKLEIDUNGSGEWERBE	3497	2860	2268	637	352	115	108	45	7	2
NAHRUNGS- UND GENUSSMITTELGEWERBE	3534	2216	815	1318	770	136	131	73	5	1
VERARBEITENDES GEWERBE (OHNE BAUGEWERBE)	38846	27189	7129	11657	4478	1771	1660	454	111	23
BAUHAUPTGEWERBE	3988	3377	37	611	242	189	185	-	4	2
AUSBAU- UND BAUHILFSGEWERBE	1602	1334	106	268	185	22	22	-	-	-
BAUGEWERBE	5590	4711	143	879	427	211	207	-	4	2
GROSSHANDEL	5089	2100	422	2989	1266	130	111	30	19	3
HANDELSVERMITTLUNG	696	292	64	404	197	23	16	2	7	1
EINZELHANDEL	8161	2019	805	6142	4743	94	48	23	46	33
HANDEL	13946	4411	1291	9535	6206	247	175	55	72	37
EISENBAHNEN	832	569	17	263	119	10	6	-	4	2
DEUTSCHE BUNDESPOST	279	206	118	73	67	1	1	-	-	-
VERKEHR (OHNE EISENBAHNEN UND DEUTSCHE BUNDESPOST)	1876	1384	62	492	193	64	61	-	3	1
VERKEHR- UND NACHRICHTENUEBERMITTLUNG	2987	2159	197	828	379	75	68	-	7	3
KREDIT- UND SONSTIGE FINANZIERUNGS- INSTITUTE	2129	113	86	2016	964	3	-	-	3	2
VERSICHERUNGSGEWERBE	195	4	4	191	87	-	-	-	-	-
KREDITINSTITUTE UND VERSICHERUNGS- GEWERBE	2324	117	90	2207	1051	3	-	-	3	2
GASTSTAETTEN- UND BEHERBERGUNGSGEWERBE	2982	1845	1226	1137	860	209	183	85	26	18
REINIGUNG UND KOERPERPFLEGE	1368	1240	1052	128	78	46	45	39	1	1
WISSENSCHAFT, BILDUNG, KUNST UND PUBLIZISTIK	2713	1064	742	1649	1240	57	17	4	40	20
GESUNDHEITS- UND VETERINAERWESEN	8249	1790	1365	6459	4839	233	62	46	171	78
RECHTS- UND WIRTSCHAFTSBERATUNG	1795	238	74	1557	1035	16	8	-	8	3
SONSTIGE DIENSTLEISTUNGEN	1486	940	342	546	214	39	26	12	13	4
DIENSTLEISTUNGEN, A.N.G.	18593	7117	4801	11476	8266	600	341	186	259	124
ORGANISATIONEN OHNE ERWERBSCHARAKTER UND PRIVATE HAUSHALTE	1116	365	266	751	501	11	2	1	9	2
GEBIETSKOERPERSCHAFTEN	4928	2325	536	2603	1283	135	62	18	73	21
SOZIALVERSICHERUNG	331	42	36	289	173	-	-	-	-	-
GEBIETSKOEPERSCHAFTEN UND SOZIAL- VERSICHERUNG	5259	2367	572	2892	1456	135	62	18	73	21
OHNE ANGABE	4	4	-	-	-	1	1	-	-	-
INSGESAMT	90703	50027	14746	40676	22898	3073	2532	722	541	215

SOZIALVERSICHERUNGSPFLICHTIG BESCHAEFTIGTE ARBEITNEHMER, DARUNTER AUSLAENDER IN DEN
 WIRTSCHAFTSABTEILUNGEN UND -GRUPPEN SOWIE ARBEITER UND ANGESTELLTE AM 31.12.85

WIRTSCHAFTSABTEILUNG ----- WIRTSCHAFTSUNTERABTEILUNG	BESCHAEFTIGTE					DARUNTER AUSLAENDER				
	INSGESAMT	DAVON				ZUSAMMEN	DAVON			
		DARUNTER ARBEITER	WEIBLICH	ANGEST.	WEIBLICH		DARUNTER ARBEITER	WEIBLICH	ANGEST.	DARUNTER WEIBLICH
KREIS PADERBORN										
LAND- UND FORSTWIRTSCHAFT, TIERHALTUNG UND FISCHEREI	833	717	135	116	45	11	10	1	1	-
ENERGIEWIRTSCHAFT UND WASSERVER- SORGUNG, BERGBAU	594	290	19	304	89	2	1	-	1	-
CHEMISCHE INDUSTRIE U. MINERALOEL- VERARBEITUNG	92	48	11	44	20	2	1	1	1	-
KUNSTSTOFF-, GUMMI- UND ASBESTVERARBEITUNG	1046	834	218	212	84	175	171	54	4	1
GEWINNUNG UND VERARBEITUNG VON STEINEN UND ERDEN, FEINKERAMIK, GLAS	692	521	18	171	63	28	28	-	-	-
EISEN- UND NE-METALLERZEUGUNG, GIESSEREI UND STAHLVERFORMUNG	4560	3604	55	956	348	778	767	21	11	3
STAHL-, MASCHINEN- UND FAHRZEUGBAU, ADV	14388	8584	1490	5804	1454	809	654	73	155	33
ELEKTROTECHNIK, (OHNE ADV), FEINMECHANIK, EBM-W., OPTIK	2247	1770	358	477	177	259	258	127	1	1
HOLZ-, PAPIER- UND DRUCKGEWERBE	5775	4510	560	1265	511	373	364	88	9	4
LEDER-, TEXTIL- UND BEKLEIDUNGSGEWERBE	1522	1181	755	341	154	159	152	83	7	3
NAHRUNGS- UND GENUSSMITTELGEWERBE	2576	1612	297	964	677	138	134	60	4	2
VERARBEITENDES GEWERBE (OHNE BAUGEWERBE)	32898	22664	3762	10234	3488	2721	2529	507	192	47
BAUHAUPTGEWERBE	3231	2794	7	437	173	156	149	1	7	4
AUSBAU- UND BAUHILFSGEWERBE	1569	1303	32	266	172	16	13	-	3	2
BAUGEWERBE	4800	4097	39	703	345	172	162	1	10	6
GROSSHANDEL	2257	785	191	1472	598	60	51	15	9	4
HANDELSVERMITTLUNG	87	16	1	71	42	1	-	-	1	-
EINZELHANDEL	5553	1260	439	4293	3098	89	60	23	29	15
HANDEL	7897	2061	631	5836	3738	150	111	38	39	19
EISENBAHNEN	1780	1747	20	33	18	12	12	-	-	-
DEUTSCHE BUNDESPOST	268	208	122	60	52	3	2	2	1	1
VERKEHR (OHNE EISENBAHNEN UND DEUTSCHE BUNDESPOST)	1085	826	14	259	115	51	45	2	6	2
VERKEHR- UND NACHRICHTENUEBERMITTLUNG	3133	2781	156	352	185	66	59	4	7	3
KREDIT- UND SONSTIGE FINANZIERUNGS- INSTITUTE	1794	129	93	1665	833	10	2	2	8	5
VERSICHERUNGSGEWERBE	192	9	8	183	87	2	-	-	2	2
KREDITINSTITUTE UND VERSICHERUNGS- GEWERBE	1986	138	101	1848	920	12	2	2	10	7
GASTSTAETTEN- UND BEHERBERGUNGSGEWERBE	1936	1107	761	829	647	124	103	37	21	14
REINIGUNG UND KOERPERPFLEGE	801	725	621	76	53	27	25	21	2	-
WISSENSCHAFT, BILDUNG, KUNST UND PUBLIZISTIK	3724	1043	546	2681	1620	97	29	13	68	20
GESUNDHEITS- UND VETERINAERWESEN	4343	727	575	3616	3042	174	57	54	117	75
RECHTS- UND WIRTSCHAFTSBERATUNG	1706	230	20	1476	815	15	5	-	10	4
SONSTIGE DIENSTLEISTUNGEN	512	387	115	125	55	19	19	4	-	-
DIENSTLEISTUNGEN, A.N.G.	13022	4219	2638	8803	6232	456	238	129	218	113
ORGANISATIONEN OHNE ERWERBSCHARAKTER UND PRIVATE HAUSHALTE	1704	601	450	1103	693	53	11	7	42	11
GEBIETSKOERPERSCHAFTEN	4179	2082	437	2097	1022	349	224	55	125	36
SOZIALVERSICHERUNG	478	42	30	436	257	1	-	-	1	-
GEBIETSKOERPERSCHAFTEN UND SOZIAL- VERSICHERUNG	4657	2124	467	2533	1279	350	224	55	126	36
OHNE ANGABE	-	-	-	-	-	-	-	-	-	-
INSGESAMT	71524	39692	8398	31832	17014	3993	3347	744	646	242

SOZIALVERSICHERUNGSPFLICHTIG BESCHAEFFTIGTE ARBEITNEHMER, DARUNTER AUSLAENDER IN DEN
 WIRTSCHAFTSABTEILUNGEN UND -GRUPPEN SDWIE ARBEITER UND ANGESTELLTE AM 31.12.85

WIRTSCHAFTSABTEILUNG ----- WIRTSCHAFTSUNTERABTEILUNG	BESCHAEFFTIGTE					DARUNTER AUSLAENDER				
	INSGESAMT	DAVON				ZUSAMMEN	DAVON			
		ARBEITER	DARUNTER WEIBLICH	ANGEST.	DARUNTER WEIBLICH		ARBEITER	DARUNTER WEIBLICH	ANGEST.	DARUNTER WEIBLICH
REG.-BEZ. ARNSBERG										
LAND- UND FORSTWIRTSCHAFT, TIERHALTUNG UND FISCHEREI	6529	5585	1277	944	499	345	332	34	13	5
ENERGIEWIRTSCHAFT UND WASSERVER- SORGUNG, BERGBAU	62750	41646	665	21104	3290	6483	6297	7	186	8
CHEMISCHE INDUSTRIE U. MINERALOEL- VERARBEITUNG	13677	8049	811	5628	1583	345	300	43	45	8
KUNSTSTOFF-, GUMMI- UND ASBESTVERARBEITUNG	15217	11854	3536	3363	1291	1892	1863	586	29	8
GEWINNUNG UND VERARBEITUNG VON STEINEN UND ERDEN, FEINKERAMIK, GLAS	9787	7400	541	2387	671	938	920	76	18	2
EISEN- UND NE-METALLERZEUGUNG, GIESSEREI UND STAHLVERFORMUNG	140238	106555	7509	33683	10143	16882	18554	1800	328	72
STAHL-, MASCHINEN- UND FAHRZEUGBAU, ADV	137944	96084	7025	41860	12211	11591	11109	1208	482	139
ELEKTROTECHNIK, (OHNE ADV), FEINMECHANIK, EBM-W., OPTIK	118187	87293	32139	30894	10937	13111	12755	6022	356	118
HOLZ-, PAPIER- UND DRUCKGEWERBE	28260	21844	3433	6416	2590	1759	1717	392	42	13
LEDER-, TEXTIL- UND BEKLEIDUNGSGEWERBE	11381	8260	5518	3121	1677	1175	1127	674	48	22
NAHRUNGS- UND GENUSSMITTELGEWERBE	29331	17139	4479	12192	8546	1544	1470	962	74	53
VERARBEITENDES GEWERBE (OHNE BAUGEWERBE)	504022	364478	64991	139544	49649	51237	49815	11763	1422	435
BAUHAUPTGEWERBE	52156	42254	284	9902	2960	5934	5783	31	151	20
AUSBAU- UND BAUHILFSGEWERBE	21396	17921	575	3475	2261	541	522	11	19	9
BAUGEWERBE	73552	60175	859	13377	5221	6475	6305	42	170	29
GROSSHANDEL	46161	17377	2805	28784	12147	1699	1435	270	264	109
HANDELSVERMITTLUNG	5763	2579	405	3184	1647	185	151	12	34	11
EINZELHANDEL	95870	19153	7052	76717	58197	1579	815	293	764	490
HANDEL	147794	39109	10262	108685	71991	3463	2401	575	1062	610
EISENBAHNEN	8166	7334	341	832	245	907	902	19	5	2
DEUTSCHE BUNDESPOST	11297	9001	3827	2296	1890	59	55	23	4	3
VERKEHR (OHNE EISENBAHNEN UND DEUTSCHE BUNDESPOST)	26622	18610	864	8012	3396	669	572	21	97	46
VERKEHR- UND NACHRICHTENUEBERMITTLUNG	46085	34945	5032	11140	5531	1635	1529	63	106	51
KREDIT- UND SONSTIGE FINANZIERUNGS- INSTITUTE	24435	1323	1006	23112	12389	140	15	14	125	74
VERSICHERUNGSGEWERBE	8209	292	169	7917	3337	70	13	9	57	30
KREDITINSTITUTE UND VERSICHERUNGS- GEWERBE	32644	1615	1175	31029	15726	210	28	23	182	104
GASTSTAETTEN- UND BEHERBERGUNGSGEWERBE	27197	17698	11684	9499	7033	2720	2447	1214	273	167
REINIGUNG UND KUERPERPFLEGE	16796	15373	12933	1423	1042	1117	1096	917	21	11
WISSENSCHAFT, BILDUNG, KUNST UND PUBLIZISTIK	39458	12341	7660	27317	16432	1451	481	224	970	410
GESUNDHEITS- UND VETERINAERWESEN	65385	10162	7976	55223	44879	2685	721	657	1964	1212
RECHTS- UND WIRTSCHAFTSBERATUNG	28223	2844	815	25379	14771	444	153	27	291	107
SONSTIGE DIENSTLEISTUNGEN	13453	9251	1234	4202	1911	839	734	134	105	32
DIENSTLEISTUNGEN, A.N.G.	190712	67669	42302	123043	86068	9256	5632	3173	3624	1939
ORGANISATIONEN OHNE ERWERBSCHARAKTER UND PRIVATE HAUSHALTE	22297	6799	4725	15498	10832	723	423	202	300	166
GEBIETSKOERPERSCHAFTEN	57276	22697	7262	34579	18451	1575	1015	286	560	238
SOZIALVERSICHERUNG	9063	790	584	8273	4984	41	10	9	31	20
GEBIETSKOEPERSCHAFTEN UND SOZIAL- VERSICHERUNG	66339	23487	7846	42852	23435	1616	1025	295	591	258
OHNE ANGABE	216	199	37	17	8	11	11	3	-	-
INSGESAMT	1152940	645707	139171	507233	272250	81454	73798	16180	7656	3605

SOZIALVERSICHERUNGSPFLICHTIG BESCHAEFTIGTE ARBEITNEHMER, DARUNTER AUSLAENDER IN DEN
 WIRTSCHAFTSABTEILUNGEN UND -GRUPPEN SOWIE ARBEITER UND ANGESTELLTE AM 31.12.85

WIRTSCHAFTSABTEILUNG ----- WIRTSCHAFTSUNTERABTEILUNG	BESCHAEFTIGTE					DARUNTER AUSLAENDER				
	INSGESAMT	DAVON			ZUSAMMEN	DAVON				
		ARBEITER	DARUNTER WEIBLICH	ANGEST.		ARBEITER	DARUNTER WEIBLICH	ANGEST.		
BOCHUM, STADT										
LAND- UND FORSTWIRTSCHAFT, TIERHALTUNG UND FISCHEREI	466	379	96	87	60	21	20	1	1	1
ENERGIEWIRTSCHAFT UND WASSERVER- SORGUNG, BERGBAU	2399	1357	36	1042	199	325	321	1	4	-
CHEMISCHE INDUSTRIE U. MINERALOEL- VERARBEITUNG	1627	515	57	1112	342	32	25	4	7	2
KUNSTSTOFF-, GUMMI- UND ASBESTVERARBEITUNG	399	290	61	109	39	40	40	11	-	-
GEWINNUNG UND VERARBEITUNG VON STEINEN UND ERDEN, FEINKERAMIK, GLAS	318	205	15	113	34	10	10	-	-	-
EISEN- UND NE-METALLERZEUGUNG, GIESSEREI UND STAHLVERFORMUNG	15153	11383	297	3770	928	1421	1391	13	30	4
STAHL-, MASCHINEN- UND FAHRZEUGBAU, ADV	27856	22392	1028	5464	1232	3180	3137	138	43	9
ELEKTROTECHNIK, (OHNE ADV), FEINMECHANIK, EBM-W., OPTIK	7041	5938	3483	1103	356	653	641	433	12	8
HOLZ-, PAPIER- UND DRUCKGEWERBE	1395	996	186	399	166	46	43	5	3	-
LEDER-, TEXTIL- UND BEKLEIDUNGSGEWERBE	1831	981	630	850	467	62	50	23	12	7
NAHRUNGS- UND GENUSSMITTELGEWERBE	2703	1455	226	1248	942	112	105	28	7	4
VERARBEITENDES GEWERBE (OHNE BAUGEWERBE)	58323	44155	5983	14168	4506	5556	5442	655	114	34
BAUHAUPTGEWERBE	5638	4221	65	1417	342	667	649	19	18	1
AUSBAU- UND BAUHILFSGEWERBE	2651	2239	40	412	202	70	68	-	2	-
BAUGEWERBE	8289	6460	105	1829	544	737	717	19	20	1
GROSSHANDEL	5124	1984	352	3140	1294	156	125	33	31	12
HANDELSVERMITTLUNG	1096	526	58	570	246	31	24	-	7	-
EINZELHANDEL	12548	2648	995	9900	7288	186	109	34	77	44
HANDEL	18768	5158	1405	13610	8828	373	258	67	115	56
EISENBAHNEN
DEUTSCHE BUNDESPOST
VERKEHR (OHNE EISENBAHNEN UND DEUTSCHE BUNDESPOST)	3174	2290	93	884	319	60	49	1	11	4
VERKEHR- UND NACHRICHTENUEBERMITTLUNG	4870	3777	659	1093	494	94	82	2	12	5
KREDIT- UND SONSTIGE FINANZIERUNGS- INSTITUTE	2552	181	123	2371	1322	13	-	-	13	9
VERSICHERUNGSGEWERBE	479	19	16	460	196	7	1	1	6	2
KREDITINSTITUTE UND VERSICHERUNGS- GEWERBE	3031	200	139	2831	1518	20	1	1	19	11
GASTSTAETTEN- UND BEHERBERGUNGSGEWERBE	2121	1418	889	703	470	283	256	106	27	13
REINIGUNG UND KOERPERPFLEGE	1784	1637	1413	147	119	102	101	91	1	1
WISSENSCHAFT, BILDUNG, KUNST UND PUBLIZISTIK	7204	1563	614	5641	2727	238	26	8	212	75
GESUNDHEITS- UND VETERINAERWESEN	6914	1059	854	5855	4732	312	31	29	281	202
RECHTS- UND WIRTSCHAFTSBERATUNG	3323	273	82	3050	1596	47	12	2	35	15
SONSTIGE DIENSTLEISTUNGEN	2328	1830	230	498	288	194	185	18	9	3
DIENSTLEISTUNGEN, A.N.G.	23674	7780	4082	15894	9932	1176	611	254	565	309
ORGANISATIONEN OHNE ERWERBSCHARAKTER UND PRIVATE HAUSHALTE	2418	764	566	1654	1070	59	23	13	36	22
GEBIETSKOERPERSCHAFTEN	7063	3054	1319	4009	2157	160	89	21	71	25
SOZIALVERSICHERUNG	2431	207	103	2224	1269	12	1	-	11	7
GEBIETSKOEPERSCHAFTEN UND SOZIAL- VERSICHERUNG	9494	3261	1422	6233	3426	172	90	21	82	32
OHNE ANGABE	6	5	1	1	-	1	1	-	-	-
INSGESAMT	131738	73296	14494	58442	30577	8534	7566	1034	968	471

SOZIALVERSICHERUNGSPFLICHTIG BESCHAEFTIGTE ARBEITNEHMER, DARUNTER AUSLAENDER IN DEN
 WIRTSCHAFTSABTEILUNGEN UND -GRUPPEN SOWIE ARBEITER UND ANGESTELLTE AM 31.12.85

WIRTSCHAFTSABTEILUNG ----- WIRTSCHAFTSUNTERABTEILUNG	BESCHAEFTIGTE					DARUNTER AUSLAENDER				
	INSGESAMT	DAVON				ZUSAMMEN	DAVON			
		ARBEITER	DARUNTER WEIBLICH	ANGEST.	DARUNTER WEIBLICH		ARBEITER	DARUNTER WEIBLICH	ANGEST.	DARUNTER WEIBLICH
DORTMUND, STADT										
LAND- UND FORSTWIRTSCHAFT, TIERHALTUNG UND FISCHEREI	850	754	162	96	55	91	89	5	2	1
ENERGIEWIRTSCHAFT UND WASSERVER- SORGUNG, BERGBAU	22346	13687	127	8659	1286	2534	2445	2	89	3
CHEMISCHE INDUSTRIE U. MINERALOEL- VERARBEITUNG	827	533	16	294	81	44	41	1	3	-
KUNSTSTOFF-, GUMMI- UND ASBESTVERARBEITUNG	569	378	90	191	78	62	60	14	2	1
GEWINNUNG UND VERARBEITUNG VON STEINEN UND ERDEN, FEINKERAMIK, GLAS	1349	971	13	378	98	176	175	1	1	-
EISEN- UND NE-METALLERZEUGUNG, GIESSEREI UND STAHLVERFORMUNG	17720	12843	340	4877	1116	1237	1198	25	39	5
STAHL-, MASCHINEN- UND FAHRZEUGBAU, ADV	14759	9034	358	5725	1494	956	898	42	58	16
ELEKTROTECHNIK, (OHNE ADV), FEINMECHANIK, EBM-W., OPTIK	10227	6580	1849	3647	1116	600	553	217	47	11
HOLZ-, PAPIER- UND DRUCKGEWERBE	2679	1949	445	730	321	157	151	49	6	3
LEDER-, TEXTIL- UND BEKLEIDUNGSGEWERBE	695	556	355	139	88	87	85	55	2	-
NAHRUNGS- UND GENUSSMITTELGEWERBE	6369	3546	682	2823	1505	222	204	127	18	10
VERARBEITENDES GEWERBE (OHNE BAUGEWERBE)	55194	36390	4148	18804	5897	3541	3365	531	176	46
BAUHAUPTGEWERBE	9772	7736	56	2836	555	1243	1221	3	22	7
AUSBAU- UND BAUHILFSGEWERBE	4480	3709	77	771	492	181	176	2	5	3
BAUGEWERBE	14252	11445	133	2807	1047	1424	1397	5	27	10
GROSSHANDEL	11208	4134	884	7074	2894	544	465	109	79	24
HANDELSVERMITTLUNG	662	278	41	384	229	27	22	2	5	4
EINZELHANDEL	21286	4756	1660	16530	12031	425	249	90	176	103
HANDEL	33156	9168	2585	23988	15154	996	736	201	260	131
EISENBAHNEN	2180	1912	98	268	69	303	302	3	1	1
DEUTSCHE BUNDESPOST	3672	2633	940	1039	860	11	10	3	1	-
VERKEHR (OHNE EISENBAHNEN UND DEUTSCHE BUNDESPOST)	5892	3952	187	1940	757	158	136	6	22	8
VERKEHR- UND NACHRICHTENUEBERMITTLUNG	11744	8497	1225	3247	1686	472	448	12	24	9
KREDIT- UND SONSTIGE FINANZIERUNGS- INSTITUTE	5207	286	170	4921	2834	39	2	2	37	17
VERSICHERUNGSGEWERBE	5416	187	106	5229	2220	34	10	6	24	10
KREDITINSTITUTE UND VERSICHERUNGS- GEWERBE	10623	473	276	10150	5054	73	12	8	61	27
GASTSTAETTEN- UND BEHERBERGUNGSGEWERBE	5689	3776	2241	1913	1350	799	728	369	71	33
REINIGUNG UND KOERPERPFLEGE	4212	3852	3178	360	250	412	407	346	5	2
WISSENSCHAFT, BILDUNG, KUNST UND PUBLIZISTIK	10272	2839	1691	7433	4236	421	132	88	289	125
GESUNDHEITS- UND VETERINAERWESEN	10898	1600	1201	9298	7679	559	206	184	353	226
RECHTS- UND WIRTSCHAFTSBERATUNG	8191	770	232	7421	3775	164	37	10	127	40
SONSTIGE DIENSTLEISTUNGEN	3641	2205	272	1436	588	202	146	12	56	15
DIENSTLEISTUNGEN, A.N.G.	42903	15042	8815	27861	17878	2557	1656	1009	901	441
ORGANISATIONEN OHNE ERWERBSCHARAKTER UND PRIVATE HAUSHALTE	5372	1608	877	3764	2629	308	231	90	77	38
GEBIETSKOERPERSCHAFTEN	8265	2296	575	5969	3195	315	197	76	118	50
SOZIALVERSICHERUNG	1909	108	87	1801	1107	13	1	1	12	8
GEBIETSKOERPERSCHAFTEN UND SOZIAL- VERSICHERUNG	10174	2404	662	7770	4302	328	198	77	130	58
OHNE ANGABE	5	4	-	1	1	-	-	-	-	-
INSGESAMT	206619	99472	19010	107147	54989	12324	10577	1940	1747	764

SOZIALVERSICHERUNGSPFLICHTIG BESCHAEFTIGTE ARBEITNEHMER, DARUNTER AUSLAENDER IN DEN
 WIRTSCHAFTSABTEILUNGEN UND -GRUPPEN SOWIE ARBEITER UND ANGESTELLTE AM 31.12.85

WIRTSCHAFTSABTEILUNG ----- WIRTSCHAFTSUNTERABTEILUNG	BESCHAEFTIGTE					DARUNTER AUSLAENDER				
	INSGESAMT	DAVON			ZUSAMMEN	DAVON				
		DARUNTER ARBEITER	WEIBLICH	ANGEST.		DARUNTER ARBEITER	WEIBLICH	ANGEST.		
HAGEN, STADT										
LAND- UND FORSTWIRTSCHAFT, TIERHALTUNG UND FISCHEREI	172	150	38	22	15	14	14	-	-	-
ENERGIEWIRTSCHAFT UND WASSERVER- SORGUNG, BERGBAU	1500	702	64	798	207	10	3	2	7	2
CHEMISCHE INDUSTRIE U. MINERALDEL- VERARBEITUNG	163	74	8	89	38	2	2	-	-	-
KUNSTSTOFF-, GUMMI- UND ASBESTVERARBEITUNG	300	178	50	122	40	26	24	7	2	-
GEWINNUNG UND VERARBEITUNG VON STEINEN UND ERDEN, FEINKERAMIK, GLAS	930	739	39	191	43	173	169	2	4	-
EISEN- UND NE-METALLERZEUGUNG, GIESSEREI UND STAHLVERFORMUNG	14539	10874	805	3665	1247	2486	2454	225	32	13
STAHL-, MASCHINEN- UND FAHRZEUGBAU, ADV	4624	3207	208	1417	448	556	544	67	12	4
ELEKTROTECHNIK, (OHNE ADV), FEINMECHANIK, EBM-W., OPTIK	4414	3122	803	1292	419	517	503	215	14	4
HOLZ-, PAPIER- UND DRUCKGEMERBE	2301	1918	169	483	154	151	146	12	5	3
LEDER-, TEXTIL- UND BEKLEIDUNGSGEMERBE	308	213	108	95	60	33	28	9	5	2
NAHRUNGS- UND GENUSSMITTELGEMERBE	3351	2213	1294	1138	807	533	525	453	8	8
VERARBEITENDES GEMERBE (OHNE BAUGEMERBE)	30930	22438	3484	8492	3256	4477	4395	990	82	34
BAUHAUPTGEMERBE	2322	1863	22	459	149	344	333	3	11	1
AUSBAU- UND BAUHILFSGEMERBE	1284	1127	13	157	100	40	40	-	-	-
BAUGEMERBE	3606	2990	35	616	249	384	373	3	11	1
GROSSHANDEL	4632	1855	364	2777	1272	215	185	27	30	17
HANDELSVERMITTLUNG	304	150	17	154	92	14	13	1	1	1
EINZELHANDEL	6392	1036	501	5356	4200	140	63	28	77	53
HANDEL	11328	3041	882	8287	5564	369	261	56	108	71
EISENBAHNEN
DEUTSCHE BUNDESPOST
VERKEHR (OHNE EISENBAHNEN UND DEUTSCHE BUNDESPOST)	2887	1827	108	1060	438	76	61	6	15	8
VERKEHR- UND NACHRICHTENUEBERMITTLUNG	6560	5052	989	1508	783	347	329	31	18	10
KREDIT- UND SONSTIGE FINANZIERUNGS- INSTITUTE	1581	145	108	1436	808	18	5	5	13	7
VERSICHERUNGSGEMERBE	428	13	13	415	152	5	1	1	4	2
KREDITINSTITUTE UND VERSICHERUNGS- GEMERBE	2009	158	121	1851	960	23	6	6	17	9
GASTSTAETTEN- UND BEHERBERGUNGSGEMERBE	1353	844	544	509	385	189	171	84	18	14
REINIGUNG UND KOERPERPFLEGE	1245	1105	924	140	96	79	78	63	1	-
WISSENSCHAFT, BILDUNG, KUNST UND PUBLIZISTIK	3594	1352	871	2242	1320	131	25	19	106	51
GESUNDHEITS- UND VETERINAERWESEN	4134	526	423	3608	3037	252	75	68	177	111
RECHTS- UND WIRTSCHAFTSBERATUNG	2009	169	44	1840	1126	28	8	2	20	8
SONSTIGE DIENSTLEISTUNGEN	1820	1394	374	426	219	229	217	89	12	6
DIENSTLEISTUNGEN, A.N.G.	14155	5390	3180	8765	6183	908	574	325	334	190
ORGANISATIONEN OHNE ERWERBSCHARAKTER UND PRIVATE HAUSHALTE	2041	582	361	1459	1011	74	46	16	28	18
GEBIETSKOERPERSCHAFTEN	2654	828	285	1826	1017	29	16	2	13	5
SOZIALVERSICHERUNG	638	50	40	588	340	4	1	1	3	2
GEBIETSKOERPERSCHAFTEN UND SOZIAL- VERSICHERUNG	3292	878	325	2414	1357	33	17	3	16	7
OHNE ANGABE	28	28	1	-	-	1	1	-	-	-
INSGESAMT	75621	41409	9480	34212	19585	6640	6019	1432	621	342

SOZIALVERSICHERUNGSPFLICHTIG BESCHAEFTEIGTE ARBEITNEHMER, DARUNTER AUSLAENDER IN DEN
 WIRTSCHAFTSABTEILUNGEN UND -GRUPPEN SOWIE ARBEITER UND ANGESTELLTE AM 31.12.85

WIRTSCHAFTSABTEILUNG ----- WIRTSCHAFTSUNTERABTEILUNG	BESCHAEFTEIGTE					DARUNTER AUSLAENDER				
	INSGESAMT	DAVON				ZUSAMMEN	DAVON			
		ARBEITER	WEIBLICH	ANGEST.	WEIBLICH		ARBEITER	WEIBLICH	ANGEST.	WEIBLICH
HAMM, STADT										
LAND- UND FORSTWIRTSCHAFT, TIERHALTUNG UND FISCHEREI	376	324	78	52	28	11	11	1	-	-
ENERGIEWIRTSCHAFT UND WASSERVER- SORGUNG, BERGBAU	8392	8022	58	370	84	1588	1586	1	2	-
CHEMISCHE INDUSTRIE U. MINERALDEL- VERARBEITUNG	2118	1433	27	685	108	48	36	2	12	2
KUNSTSTOFF-, GUMMI- UND ASBESTVERARBEITUNG	218	171	11	47	14	18	18	-	-	-
GEWINNUNG UND VERARBEITUNG VON STEINEN UND ERDEN, FEINKERAMIK, GLAS	273	182	6	91	30	27	26	1	1	-
EISEN- UND NE-METALLERZEUGUNG, GIESSEREI UND STAHLVERFORMUNG	4018	2876	21	1142	284	262	249	-	13	4
STAHL-, MASCHINEN- UND FAHRZEUGBAU, ADV	2618	1873	25	745	230	99	96	-	3	1
ELEKTROTECHNIK, (OHNE ADV), FEINMECHANIK, EBM-W., OPTIK	2568	2240	1528	328	135	150	147	131	3	1
HOLZ-, PAPIER- UND DRUCKGEWERBE	1037	756	164	281	142	42	39	8	3	3
LEDER-, TEXTIL- UND BEKLEIDUNGSGEWERBE	239	168	135	71	31	11	10	6	1	1
NAHRUNGS- UND GENUSSMITTELGEWERBE	1577	994	169	583	354	40	40	11	-	-
VERARBEITENDES GEWERBE (OHNE BAUGEWERBE)	14666	10693	2086	3973	1328	697	661	159	36	12
BAUHAUPTGEWERBE	2119	1764	13	355	106	173	172	1	1	-
AUSBAU- UND BAUHILFSGEWERBE	1072	906	18	166	107	7	7	-	-	-
BAUGEWERBE	3191	2670	31	521	213	180	179	1	1	-
GROSSHANDEL	1938	762	178	1176	478	89	83	30	6	2
HANDELSVERMITTLUNG	146	84	17	62	30	1	1	-	-	-
EINZELHANDEL	4728	948	375	3780	2931	64	27	12	37	21
HANDEL	6812	1794	570	5018	3439	154	111	42	43	23
EISENBAHNEN
DEUTSCHE BUNDESPOST
VERKEHR (OHNE EISENBAHNEN UND DEUTSCHE BUNDESPOST)	479	353	7	126	63	12	10	-	2	2
VERKEHR- UND NACHRICHTENUEBERMITTLUNG	2190	1959	419	231	130	102	99	1	3	2
KREDIT- UND SONSTIGE FINANZIERUNGS- INSTITUTE	1407	67	56	1340	689	12	-	-	12	8
VERSICHERUNGSGEWERBE	237	6	3	231	94	1	-	-	1	1
KREDITINSTITUTE UND VERSICHERUNGS- GEWERBE	1644	73	59	1571	783	13	-	-	13	9
GASTSTAETTEN- UND BEHERBERGUNGSGEWERBE	1028	631	430	397	291	100	93	45	7	6
REINIGUNG UND KOERPERPFLEGE	625	585	501	40	28	14	14	9	-	-
WISSENSCHAFT, BILDUNG, KUNST UND PUBLIZISTIK	1415	507	432	908	712	48	5	5	43	24
GESUNDHEITS- UND VETERINAERWESEN	3879	702	576	3177	2648	114	18	17	96	53
RECHTS- UND WIRTSCHAFTSBERATUNG	1209	91	18	1118	801	17	7	1	10	4
SONSTIGE DIENSTLEISTUNGEN	644	516	24	128	65	6	4	-	2	1
DIENSTLEISTUNGEN, A.N.G.	8800	3032	1981	5768	4545	299	141	77	158	88
ORGANISATIONEN OHNE ERWERBSCHARAKTER UND PRIVATE HAUSHALTE	1558	507	360	1051	707	60	39	17	21	11
GEBIETSKOERPERSCHAFTEN	3201	1093	322	2108	1173	162	126	6	36	9
SOZIALVERSICHERUNG	468	39	28	429	280	-	-	-	-	-
GEBIETSKOEPERSCHAFTEN UND SOZIAL- VERSICHERUNG	3669	1132	350	2537	1453	162	126	6	36	9
OHNE ANGABE	8	6	4	2	1	1	1	-	-	-
INSGESAMT	51306	30212	5996	21094	12711	3267	2954	305	313	154

SOZIALVERSICHERUNGSPFLICHTIG BESCHAEFTE ARBEITNEHMER, DARUNTER AUSLAENDER IN DEN
 WIRTSCHAFTSABTEILUNGEN UND -GRUPPEN SOWIE ARBEITER UND ANGESTELLTE AM 31.12.85

WIRTSCHAFTSABTEILUNG ----- WIRTSCHAFTSUNTERABTEILUNG	BESCHAEFTE					DARUNTER AUSLAENDER				
	INSGESAMT	DAVON				ZUSAMMEN	DAVON			
		ARBEITER	DARUNTER WEIBLICH	ANGEST.	DARUNTER WEIBLICH		ARBEITER	DARUNTER WEIBLICH	ANGEST.	DARUNTER WEIBLICH
HERNE, STADT										
LAND- UND FORSTWIRTSCHAFT, TIERHALTUNG UND FISCHEREI	195	172	50	23	11	10	10	1	-	-
ENERGIEWIRTSCHAFT UND WASSERVER- SORGUNG, BERGBAU	8205	1303	63	6902	729	89	17	-	72	1
CHEMISCHE INDUSTRIE U. MINERALOEL- VERARBEITUNG	1541	1011	55	530	116	12	11	-	1	-
KUNSTSTOFF-, GUMMI- UND ASBESTVERARBEITUNG	217	181	17	36	18	27	27	4	-	-
GEWINNUNG UND VERARBEITUNG VON STEINEN UND ERDEN, FEINKERAMIK, GLAS	427	293	4	134	28	37	36	-	1	-
EISEN- UND NE-METALLERZEUGUNG, GIESSEREI UND STAHLVERFORMUNG	922	671	28	251	78	41	39	1	2	-
STAHL-, MASCHINEN- UND FAHRZEUGBAU, ADV	4914	3294	117	1620	487	413	384	26	29	6
ELEKTROTECHNIK, (OHNE ADV), FEINMECHANIK, EBM-W., OPTIK	2872	2437	1027	435	151	360	356	207	4	-
HOLZ-, PAPIER- UND DRUCKGEWERBE	593	428	70	165	70	48	46	5	2	1
LEDER-, TEXTIL- UND DEKLEIDUNGSGEWERBE	761	586	495	175	112	73	72	62	1	1
NAHRUNGS- UND GENUSSMITTELGEWERBE	980	537	111	443	354	60	55	16	5	2
VERARBEITENDES GEMERBE (OHNE BAUGEMERBE)	13227	9438	1924	3789	1414	1071	1026	321	45	10
BAUHAUPTGEWERBE	6413	4850	12	1563	312	1878	1800	1	78	5
AUSBAU- UND BAUHILFSGEWERBE	1098	927	21	171	103	31	26	-	5	1
BAUGEMERBE	7511	5777	33	1734	415	1909	1826	1	83	6
GROSSHANDEL	1040	453	60	587	232	36	27	3	9	4
HANDELSVERMITTLUNG	308	166	7	142	69	12	9	-	3	1
EINZELHANDEL	4009	913	360	3096	2410	58	32	10	26	16
HANDEL	5357	1532	427	3825	2711	106	68	13	38	21
EISENBAHNEN
DEUTSCHE BUNDESPOST
VERKEHR (OHNE EISENBAHNEN UND DEUTSCHE BUNDESPOST)	1198	887	31	311	123	22	21	1	1	-
VERKEHR- UND NACHRICHTENUEBERMITTLUNG	2348	1849	191	499	154	154	153	2	1	-
KREDIT- UND SONSTIGE FINANZIERUNGS- INSTITUTE	604	39	30	565	313	-	-	-	-	-
VERSICHERUNGSGEWERBE	30	-	-	30	22	-	-	-	-	-
KREDITINSTITUTE UND VERSICHERUNGS- GEWERBE	634	39	30	595	335	-	-	-	-	-
GASTSTAETTEN- UND BEHERBERGUNGSGEWERBE	693	444	305	249	187	93	76	37	17	14
REINIGUNG UND KOERPERPFLEGE	666	623	531	43	34	27	27	22	-	-
WISSENSCHAFT, BILDUNG, KUNST UND PUBLIZISTIK	1691	796	549	895	615	81	63	6	18	11
GESUNDHEITS- UND VETERINAERWESEN	3154	591	486	2563	2129	120	27	23	93	53
RECHTS- UND WIRTSCHAFTSBERATUNG	900	129	35	771	485	22	14	4	8	1
SONSTIGE DIENSTLEISTUNGEN	492	356	74	136	51	18	16	4	2	1
DIENSTLEISTUNGEN, A.N.G.	7596	2939	1980	4657	3501	361	223	96	138	80
ORGANISATIONEN OHNE ERWERBSCHARAKTER UND PRIVATE HAUSHALTE	627	207	145	420	290	17	3	1	14	8
GEBIETSKOERPERSCHAFTEN	2565	1235	351	1330	743	115	84	32	31	13
SOZIALVERSICHERUNG	254	20	17	234	149	-	-	-	-	-
GEBIETSKOERPERSCHAFTEN UND SOZIAL- VERSICHERUNG	2819	1255	368	1564	892	115	84	32	31	13
OHNE ANGABE	1	1	-	-	-	-	-	-	-	-
INSGESAMT	48520	24512	5211	24098	10452	3832	3410	467	422	139

SOZIALVERSICHERUNGSPFLICHTIG BESCHAEFTIGTE ARBEITNEHMER, DARUNTER AUSLAENDER IN DEN
 WIRTSCHAFTSABTEILUNGEN UND -GRUPPEN SOWIE ARBEITER UND ANGESTELLTE AM 31.12.85

WIRTSCHAFTSABTEILUNG ----- WIRTSCHAFTSUNTERABTEILUNG	BESCHAEFTIGTE					DARUNTER AUSLAENDER				
	INSGESAMT	DAVON				ZUSAMMEN	DAVON			
		DARUNTER ARBEITER	WEIBLICH	ANGEST.	WEIBLICH		DARUNTER ARBEITER	WEIBLICH	ANGEST.	WEIBLICH
KREIS ENNEPE-RUHR-KREIS										
LAND- UND FORSTWIRTSCHAFT, TIERHALTUNG UND FISCHEREI	513	443	114	70	43	42	42	6	-	-
ENERGIEWIRTSCHAFT UND WASSERVER- SORGUNG, BERGBAU	1351	748	57	603	130	5	4	-	1	-
CHEMISCHE INDUSTRIE U. MINERALOEL- VERARBEITUNG	1569	902	167	667	211	55	52	17	3	-
KUNSTSTOFF-, GUMMI- UND ASBESTVERARBEITUNG	2308	1820	552	488	200	513	507	170	6	2
GEWINNUNG UND VERARBEITUNG VON STEINEN UND ERDEN, FEINKERAMIK, GLAS	1303	1080	193	223	87	115	115	28	-	-
EISEN- UND NE-METALLERZEUGUNG, GIESSEREI UND STAHLVERFORMUNG	20959	16260	1161	4699	1431	3715	3671	342	44	6
STAHL-, MASCHINEN- UND FAHRZEUGBAU, ADV	20072	13180	995	6892	2101	1762	1668	188	94	25
ELEKTROTECHNIK, (OHNE ADV), FEINMECHANIK, EBM-W., OPTIK	11713	8801	3584	2912	1026	1834	1795	778	39	11
HOLZ-, PAPIER- UND DRUCKGEWERBE	2086	1643	254	443	167	258	256	46	2	1
LEDER-, TEXTIL- UND BEKLEIDUNGSGEWERBE	879	568	385	311	153	45	42	30	3	1
NAHRUNGS- UND GENUSSMITTELGEWERBE	1653	826	185	827	670	61	55	33	6	5
VERARBEITENDES GEWERBE (OHNE BAUGEWERBE)	62542	45080	7476	17462	6046	8358	8161	1632	197	51
BAUHAUPTGEWERBE	3299	2852	17	447	176	351	349	1	2	1
AUSBAU- UND BAUHILFSGEWERBE	1560	1309	37	251	188	55	55	2	-	-
BAUGEWERBE	4859	4161	54	698	364	406	404	3	2	1
GROSSHANDEL	3431	1443	262	1988	930	220	197	37	23	7
HANDELSVERMITTLUNG	514	199	29	315	169	15	12	-	3	-
EINZELHANDEL	7590	1665	543	5925	4567	136	75	25	61	38
HANDEL	11535	3307	834	8228	5666	371	284	62	87	45
EISENBAHNEN	865	846	34	19	4	61	61	1	-	-
DEUTSCHE BUNDESPOST	242	228	146	14	13	2	2	-	-	-
VERKEHR (OHNE EISENBAHNEN UND DEUTSCHE BUNDESPOST)	1892	1377	50	515	284	49	46	1	3	2
VERKEHR- UND NACHRICHTENUEBERMITTLUNG	2999	2451	230	548	301	112	109	2	3	2
KREDIT- UND SONSTIGE FINANZIERUNGS- INSTITUTE	1815	97	94	1718	935	8	2	2	6	3
VERSICHERUNGSGEWERBE	125	15	6	110	82	-	-	-	-	-
KREDITINSTITUTE UND VERSICHERUNGS- GEWERBE	1940	112	100	1828	1017	8	2	2	6	3
GASTSTAETTEN- UND BEHERBERGUNGSGEWERBE	2333	1400	937	933	752	209	165	93	24	17
REINIGUNG UND KOERPERPFLEGE	1419	1249	1022	170	132	100	97	81	3	3
WISSENSCHAFT, BILDUNG, KUNST UND PUBLIZISTIK	1212	566	446	646	417	37	12	10	25	12
GESUNDHEITS- UND VETERINAERWESEN	5442	864	656	4578	3675	291	70	61	221	152
RECHTS- UND WIRTSCHAFTSBERATUNG	2035	293	51	1742	1152	60	36	2	24	10
SONSTIGE DIENSTLEISTUNGEN	238	165	42	73	38	8	7	3	1	1
DIENSTLEISTUNGEN, A.N.G.	12679	4537	3154	8142	6166	705	407	250	298	195
ORGANISATIONEN OHNE ERWERBSCHARAKTER UND PRIVATE HAUSHALTE	2248	673	527	1575	1138	58	22	20	36	23
GEBIETSKOEPERSCHAFTEN	6453	3375	978	3078	1756	226	169	31	57	31
SOZIALVERSICHERUNG	363	52	50	311	204	1	1	1	-	-
GEBIETSKOEPERSCHAFTEN UND SOZIAL- VERSICHERUNG	6816	3427	1028	3389	1960	227	170	32	57	31
OHNE ANGABE	14	14	3	2	2	1	1	-	-	-
INSGESAMT	107498	64953	13577	42545	22833	10293	9606	2009	687	351

SOZIALVERSICHERUNGSPFLICHTIG BESCHAEFTIGTE ARBEITNEHMER, DARUNTER AUSLAENDER IN DEN
 WIRTSCHAFTSABTEILUNGEN UND -GRUPPEN SOWIE ARBEITER UND ANGESTELLTE AM 31.12.85

WIRTSCHAFTSABTEILUNG ----- WIRTSCHAFTSUNTERABTEILUNG	BESCHAEFTIGTE					DARUNTER AUSLAENDER				
	INSGESAMT	DAVON				ZUSAMMEN	DAVON			
		ARBEITER	DARUNTER WEIBLICH	ANGEST.	DARUNTER WEIBLICH		ARBEITER	DARUNTER WEIBLICH	ANGEST.	DARUNTER WEIBLICH
KREIS HOCHSAUERLANDKREIS										
LAND- UND FORSTWIRTSCHAFT, TIERHALTUNG UND FISCHEREI	781	697	119	84	33	23	21	1	2	1
ENERGIEWIRTSCHAFT UND WASSERVER- SORGUNG, BERGBAU	991	419	24	572	110	3	3	-	-	-
CHEMISCHE INDUSTRIE U. MINERALOEL- VERARBEITUNG	592	418	34	174	43	23	22	4	1	-
KUNSTSTOFF-, GUMMI- UND ASBESTVERARBEITUNG	2495	1976	465	519	180	276	272	81	4	2
GEWINNUNG UND VERARBEITUNG VON STEINEN UND ERDEN, FEINKERAMIK, GLAS	1317	1021	130	296	84	103	100	18	3	-
EISEN- UND NE-METALLERZEUGUNG, GIESSEREI UND STAHLVERFORMUNG	7473	5897	405	1576	521	1049	1037	122	12	4
STAHL-, MASCHINEN- UND FAHRZEUGBAU, ADV	6040	4429	315	1611	548	304	295	71	9	2
ELEKTROTECHNIK, (OHNE ADV), FEINMECHANIK, EBM-W., OPTIK	10445	7989	2424	2456	840	912	887	385	25	4
HOLZ-, PAPIER- UND DRUCKGEWERBE	6861	5566	611	1295	447	463	457	111	6	-
LEDER-, TEXTIL- UND BEKLEIDUNGSGEWERBE	2249	1688	985	561	245	271	267	156	4	4
NAHRUNGS- UND GENUSSMITTELGEWERBE	1949	1164	189	785	619	24	20	8	4	4
VERARBEITENDES GEWERBE (OHNE BAUGEWERBE)	39421	30148	5558	9273	3527	3425	3357	956	68	20
BAUHAUPTGEWERBE	4406	3853	14	553	172	164	164	-	-	-
AU5BAU- UND BAUHILFSGEWERBE	1624	1355	38	269	190	22	22	-	-	-
BAUGEWERBE	6030	5208	52	822	362	186	186	-	-	-
GROSSHANDEL	2305	730	51	1575	610	46	39	3	7	2
HANDELSVERMITTLUNG	164	66	14	98	43	6	3	1	3	1
EINZELHANDEL	4988	778	370	4210	3298	46	18	5	28	19
HANDEL	7457	1574	435	5683	3951	98	60	9	38	22
EISENBAHNEN	211	207	12	4	4	4	4	-	-	-
DEUTSCHE BUNDESPOST	969	772	159	197	133	2	2	1	-	-
VERKEHR (OHNE EISENBAHNEN UND DEUTSCHE BUNDESPOST)	1300	991	33	309	134	26	21	-	5	3
VERKEHR- UND NACHRICHTENUEBERMITTLUNG	2480	1970	204	510	271	32	27	1	5	3
KREDIT- UND SONSTIGE FINANZIERUNGS- INSTITUTE	1817	32	21	1785	797	4	-	-	4	1
VERSICHERUNGSGEWERBE	243	3	3	240	79	2	-	-	2	-
KREDITINSTITUTE UND VERSICHERUNGS- GEWERBE	2060	35	24	2025	876	6	-	-	6	1
GASTSTAETTEN- UND BEHERBERGUNGSGEWERBE	3648	2575	1750	1073	719	215	198	117	17	8
REINIGUNG UND KOERPERPFLEGE	1014	925	792	89	66	57	54	46	3	1
WISSENSCHAFT, BILDUNG, KUNST UND PUBLIZISTIK	2242	740	462	1502	1039	57	30	14	27	14
GESUNDHEITS- UND VETERINAERWESEN	5778	970	757	4808	3689	181	48	45	133	71
RECHTS- UND WIRTSCHAFTSBERATUNG	1541	122	48	1419	845	3	1	1	2	1
SONSTIGE DIENSTLEISTUNGEN	341	228	34	113	63	5	4	1	1	1
DIENSTLEISTUNGEN, A.N.G.	14564	5560	3843	9004	6421	518	335	224	183	96
ORGANISATIONEN OHNE ERWERBSCHARAKTER UND PRIVATE HAUSHALTE	901	256	203	645	452	8	4	4	4	3
GEBIETSKOERPERSCHAFTEN	3194	766	152	2428	1213	30	17	10	13	4
SOZIALVERSICHERUNG	509	49	39	460	277	1	1	1	-	-
GEBIETSKOERPERSCHAFTEN UND SOZIAL- VERSICHERUNG	3703	815	191	2888	1490	31	18	11	13	4
OHNE ANGABE	8	8	2	-	-	1	1	1	-	-
INSGESAMT	78396	46690	10655	31706	17493	4331	4012	1207	319	150

SOZIALVERSICHERUNGSPFLICHTIG BESCHAEFTIGTE ARBEITNEHMER, DARUNTER AUSLAENDER IN DEN
 WIRTSCHAFTSABTEILUNGEN UND -GRUPPEN SOWIE ARBEITER UND ANGESTELLTE AM 31.12.85

WIRTSCHAFTSABTEILUNG ----- WIRTSCHAFTSUNTERABTEILUNG	BESCHAEFTIGTE					DARUNTER AUSLAENDER				
	INSGESAMT	DAVON			ZUSAMMEN	DAVON				
		ARBEITER	DARUNTER WEIBLICH	ANGEST.		ARBEITER	DARUNTER WEIBLICH	ANGEST.	DARUNTER WEIBLICH	
KREIS MAERKISCHER KREIS										
LAND- UND FORSTWIRTSCHAFT, TIERHALTUNG UND FISCHEREI	773	658	163	115	73	33	30	3	3	-
ENERGIEWIRTSCHAFT UND WASSERVER- SORGUNG, BERGBAU	1310	810	49	500	164	18	15	-	3	-
CHEMISCHE INDUSTRIE U. MINERALOEL- VERARBEITUNG	1267	713	169	554	199	72	64	5	8	2
KUNSTSTOFF-, GUMMI- UND ASBESTVERARBEITUNG	4173	3255	1103	918	364	532	524	164	8	1
GEWINNUNG UND VERARBEITUNG VON STEINEN UND ERDEN, FEINKERAMIK, GLAS	795	625	9	170	41	30	27	-	3	1
EISEN- UND NE-METALLERZEUGUNG, GIESSEREI UND STAHLVERFORMUNG	30918	23576	2829	7342	2516	5245	5158	767	87	21
STAHL-, MASCHINEN- UND FAHRZEUGBAU, ADV	15311	10629	1735	4682	1674	1684	1612	369	72	19
ELEKTROTECHNIK, (OHNE ADV), FEINMECHANIK, EBM-W., OPTIK	31165	22913	9796	8252	3312	3936	3830	2101	106	41
HOLZ-, PAPIER- UND DRUCKGEWERBE	2449	1858	469	591	271	160	158	64	2	-
LEDER-, TEXTIL- UND BEKLEIDUNGSGEWERBE	651	465	275	186	108	122	117	52	5	4
NAHRUNGS- UND GENUSSMITTELGEWERBE	2147	1218	272	929	806	47	45	18	2	2
VERARBEITENDES GEWERBE (OHNE BAUGEWERBE)	88876	65252	16657	23624	9291	11828	11535	3540	293	91
BAUHAUPTGEWERBE	4248	3626	31	622	256	287	291	2	6	1
AUSBAU- UND BAUHILFSGEWERBE	2227	1879	50	348	275	57	55	2	2	2
BAUGEWERBE	6475	5505	81	970	531	344	336	4	8	3
GROSSHANDEL	3417	1343	171	2074	942	93	76	11	17	10
HANDELSVERMITTLUNG	999	418	96	581	321	46	37	7	9	2
EINZELHANDEL	9220	1591	649	7629	5974	149	70	21	79	51
HANDEL	13636	3352	916	10284	7237	288	183	39	105	63
EISENBAHNEN	26	25	3	1	-	3	3	1	-	-
DEUTSCHE BUNDESPOST	476	429	241	47	46	1	1	1	-	-
VERKEHR (OHNE EISENBAHNEN UND DEUTSCHE BUNDESPOST)	2929	2102	71	827	396	68	60	3	8	6
VERKEHR- UND NACHRICHTENUEBERMITTLUNG	3431	2556	315	875	442	72	64	5	8	6
KREDIT- UND SONSTIGE FINANZIERUNGS- INSTITUTE	2927	175	157	2752	1466	20	1	1	19	14
VERSICHERUNGSGEWERBE	196	4	4	192	113	-	-	-	-	-
KREDITINSTITUTE UND VERSICHERUNGS- GEWERBE	3123	179	161	2944	1579	20	1	1	19	14
GASTSTAETTEN- UND BEHERBERGUNGSGEWERBE	2890	1841	1291	1049	816	252	225	109	27	19
REINIGUNG UND KOERPERPFLEGE	1641	1518	1291	123	86	79	75	58	4	3
WISSENSCHAFT, BILDUNG, KUNST UND PUBLIZISTIK	3076	1096	718	1980	1358	103	48	14	55	23
GESUNDHEITS- UND VETERINAERWESEN	6287	788	600	5499	4566	248	64	57	184	117
RECHTS- UND WIRTSCHAFTSBERATUNG	2622	268	80	2354	1588	28	9	3	19	8
SONSTIGE DIENSTLEISTUNGEN	1764	1138	80	626	284	69	65	2	4	1
DIENSTLEISTUNGEN, A.N.G.	18280	6649	4060	11631	8698	779	486	243	293	171
ORGANISATIONEN OHNE ERWERBSCHARAKTER UND PRIVATE HAUSHALTE	1472	466	370	1006	717	40	17	13	23	9
GEBIETSKOERPERSCHAFTEN	6351	2401	935	3950	2290	138	80	27	58	22
SOZIALVERSICHERUNG	817	109	94	708	432	5	3	3	2	2
GEBIETSKOEPERSCHAFTEN UND SOZIAL- VERSICHERUNG	7168	2510	1029	4658	2722	143	83	30	60	24
OHNE ANGABE	3	3	2	-	-	-	-	-	-	-
INSGESAMT	144547	87940	23803	56607	31454	13565	12750	3878	815	381

SOZIALVERSICHERUNGSPFLICHTIG BESCHAEFTIGTE ARBEITNEHMER, DARUNTER AUSLAENDER IN DEN
 WIRTSCHAFTSABTEILUNGEN UND -GRUPPEN SOWIE ARBEITER UND ANGESTELLTE AM 31.12.85

WIRTSCHAFTSABTEILUNG ----- WIRTSCHAFTSUNTERABTEILUNG	BESCHAEFTIGTE					DARUNTER AUSLAENDER				
	INSGESAMT	DAVON				ZUSAMMEN	DAVON			
		ARBEITER	DARUNTER WEIBLICH	ANGEST. WEIBLICH	ANGEST. WEIBLICH		ARBEITER	DARUNTER WEIBLICH	ANGEST. WEIBLICH	DARUNTER WEIBLICH
KREIS OLPE										
LAND- UND FORSTWIRTSCHAFT, TIERHALTUNG UND FISCHEREI	271	197	51	74	35	6	5	1	1	-
ENERGIEWIRTSCHAFT UND WASSERVER- SORGUNG, BERGBAU	1046	737	11	309	57	77	73	-	4	-
CHEMISCHE INDUSTRIE U. MINERALOEL- VERARBEITUNG	67	44	12	23	9	1	1	-	-	-
KUNSTSTOFF-, GUMMI- UND ASBESTVERARBEITUNG	726	571	236	155	51	75	74	37	1	1
GEWINNUNG UND VERARBEITUNG VON STEINEN UND ERDEN, FEINKERAMIK, GLAS	318	221	51	97	29	32	32	14	-	-
EISEN- UND NE-METALLERZEUGUNG, GIESSEREI UND STAHLVERFORMUNG	4403	3535	681	868	311	604	597	142	7	3
STAHL-, MASCHINEN- UND FAHRZEUGBAU, ADV	5310	3731	664	1579	489	466	454	155	12	2
ELEKTROTECHNIK, (OHNE ADV), FEINMECHANIK, EBM-W., OPTIK	6821	5313	1405	1508	483	828	824	289	4	1
HOLZ-, PAPIER- UND DRUCKGEWERBE	1905	1495	149	410	154	128	124	21	4	-
LEDER-, TEXTIL- UND BEKLEIDUNGSGEWERBE	265	203	182	62	45	7	7	7	-	-
NAHRUNGS- UND GENUSSMITTELGEWERBE	1377	960	284	417	295	61	60	25	1	-
VERARBEITENDES GEWERBE (OHNE BAUGEWERBE)	21192	16073	3664	5119	1866	2202	2173	690	29	7
BAUHAUPTGEWERBE	1542	1321	6	221	92	68	67	-	1	-
AUSBAU- UND BAUHILFSGEWERBE	489	399	30	90	68	6	5	-	1	1
BAUGEWERBE	2031	1720	36	311	160	74	72	-	2	1
GROSSHANDEL	1519	470	22	1049	452	14	12	-	2	1
HANDELSVERMITTLUNG	148	65	13	83	38	4	4	-	-	-
EINZELHANDEL	2323	472	117	1851	1500	17	7	1	10	8
HANDEL	3990	1007	152	2983	1990	35	23	1	12	9
EISENBAHNEN	96	95	7	1	1	2	2	1	-	-
DEUTSCHE BUNDESPOST	156	93	46	63	52	1	1	1	-	-
VERKEHR (OHNE EISENBAHNEN UND DEUTSCHE BUNDESPOST)	620	461	14	139	64	16	13	-	3	3
VERKEHR- UND NACHRICHTENUEBERMITTLUNG	872	669	67	203	117	19	16	2	3	3
KREDIT- UND SONSTIGE FINANZIERUNGS- INSTITUTE	768	19	17	749	336	1	-	-	1	-
VERSICHERUNGSGEWERBE	45	-	-	45	25	-	-	-	-	-
KREDITINSTITUTE UND VERSICHERUNGS- GEWERBE	813	19	17	794	361	1	-	-	1	-
GASTSTAETTEN- UND BEHERBERGUNGSGEWERBE	744	500	321	244	197	30	26	7	4	2
REINIGUNG UND KOERPERPFLEGE	372	358	307	14	11	14	14	9	-	-
WISSENSCHAFT, BILDUNG, KUNST UND PUBLIZISTIK	755	280	133	475	319	21	9	2	12	4
GESUNDHEITS- UND VETERINAERWESEN	1758	196	155	1562	1314	46	6	5	40	19
RECHTS- UND WIRTSCHAFTSBERATUNG	567	38	8	529	307	1	1	-	-	-
SONSTIGE DIENSTLEISTUNGEN	294	190	14	104	50	6	2	-	4	1
DIENSTLEISTUNGEN, A.N.G.	4490	1562	938	2928	2198	118	58	23	60	26
ORGANISATIONEN OHNE ERWERBSCHARAKTER UND PRIVATE HAUSHALTE	645	178	149	467	366	3	1	1	2	2
GEBIETSKOERPERSCHAFTEN	1581	629	245	952	435	14	9	5	5	-
SOZIALVERSICHERUNG	143	20	18	123	84	-	-	-	-	-
GEBIETSKOEPERSCHAFTEN UND SOZIAL- VERSICHERUNG	1724	649	263	1075	519	14	9	5	5	-
OHNE ANGABE	29	26	4	3	1	1	1	1	-	-
INSGESAMT	37103	22837	5352	14266	7670	2550	2431	724	119	48

SOZIALVERSICHERUNGSPFLICHTIG BESCHAEFFTIGTE ARBEITNEHMER, DARUNTER AUSLAENDER IN DEN
 WIRTSCHAFTSABTEILUNGEN UND -GRUPPEN SOWIE ARBEITER UND ANGESTELLTE AM 31.12.85

WIRTSCHAFTSABTEILUNG ----- WIRTSCHAFTSUNTERABTEILUNG	BESCHAEFFTIGTE					DARUNTER AUSLAENDER				
	INSGESAMT	DAVON				ZUSAMMEN	DAVON			
		ARBEITER	DARUNTER WEIBLICH	ANGEST.	DARUNTER WEIBLICH		ARBEITER	DARUNTER WEIBLICH	ANGEST.	DARUNTER WEIBLICH
KREIS SIEGEN-WITGENSTEIN										
LAND- UND FORSTWIRTSCHAFT, TIERHALTUNG UND FISCHEREI	279	225	64	54	22	27	26	-	1	1
ENERGIEWIRTSCHAFT UND WASSERVER- SORGUNG, BERGBAU	1064	519	83	545	165	5	3	-	2	2
CHEMISCHE INDUSTRIE U. MINERALOEL- VERARBEITUNG	799	564	114	235	66	13	12	-	1	-
KUNSTSTOFF-, GUMMI- UND ASBESTVERARBEITUNG	1514	1216	418	298	130	73	70	49	3	1
GEWINNUNG UND VERARBEITUNG VON STEINEN UND ERDEN, FEINKERAMIK, GLAS	506	375	19	131	43	34	34	4	-	-
EISEN- UND NE-METALLERZEUGUNG, GIESSEREI UND STAHLVERFORMUNG	10140	7473	473	2667	833	913	882	46	31	6
STAHL-, MASCHINEN- UND FAHRZEUGBAU, ADV	19478	12336	876	7142	1983	1088	981	69	107	36
ELEKTROTECHNIK, (OHNE ADV), FEINMECHANIK, EBM-W., OPTIK	10993	8132	1488	2861	935	905	879	178	26	7
HOLZ-, PAPIER- UND DRUCKGEWERBE	2202	1686	236	516	220	69	66	9	3	1
LEDER-, TEXTIL- UND BEKLEIDUNGSGEWERBE	609	452	261	157	89	71	71	46	-	-
NAHRUNGS- UND GENUSSMITTELGEWERBE	2171	1157	210	1014	778	39	33	7	6	6
VERARBEITENDES GEWERBE (OHNE BAUGEWERBE)	40412	33391	4095	15021	5077	3205	3028	408	177	57
BAUHAUPTGEWERBE	4278	3454	19	824	295	286	282	1	4	2
AUSBAU- UND BAUHILFSGEWERBE	1582	1292	163	290	193	22	20	5	2	2
BAUGEWERBE	5860	4746	182	1114	488	308	302	6	6	4
GROSSHANDEL	5250	1923	250	3327	1383	130	98	6	32	17
HANDELSVERMITTLUNG	883	368	71	515	252	18	17	1	1	1
EINZELHANDEL	7298	1530	483	5768	4430	118	44	9	74	60
HANDEL	13431	3821	804	9610	6065	266	159	16	107	78
EISENBAHNEN	731	627	24	104	41	25	25	-	-	-
DEUTSCHE BUNDESPOST	964	707	266	257	218	4	3	2	1	1
VERKEHR (OHNE EISENBAHNEN UND DEUTSCHE BUNDESPOST)	2071	1446	38	625	270	51	42	-	9	4
VERKEHR- UND NACHRICHTENUEBERMITTLUNG	3766	2780	328	986	529	80	70	2	10	5
KREDIT- UND SONSTIGE FINANZIERUNGS- INSTITUTE	2132	124	97	2008	1056	7	1	1	6	4
VERSICHERUNGSGEWERBE	594	34	12	560	184	3	-	-	3	1
KREDITINSTITUTE UND VERSICHERUNGS- GEWERBE	2726	158	109	2568	1240	10	1	1	9	5
GASTSTAETTEN- UND BEHERBERGUNGSGEWERBE	2211	1617	1131	594	474	168	149	79	19	11
REINIGUNG UND KOERPERPFLEGE	1123	1036	863	87	68	44	43	33	1	-
WISSENSCHAFT, BILDUNG, KUNST UND PUBLIZISTIK	2479	470	315	2009	1111	105	16	12	89	30
GESUNDHEITS- UND VETERINAERWESEN	5587	989	848	4598	3816	196	72	70	124	60
RECHTS- UND WIRTSCHAFTSBERATUNG	2401	251	60	2150	1112	29	9	1	20	6
SONSTIGE DIENSTLEISTUNGEN	537	277	20	260	114	43	41	2	2	1
DIENSTLEISTUNGEN, A.N.G.	14338	4640	3237	9698	6695	585	330	197	255	108
ORGANISATIONEN OHNE ERWERBSCHARAKTER UND PRIVATE HAUSHALTE	2030	540	448	1490	1029	51	18	13	33	17
GEBIETSKOERPERSCHAFTEN	5969	2858	1018	3111	1526	97	70	30	27	15
SOZIALVERSICHERUNG	706	74	61	632	369	3	2	2	1	-
GEBIETSKOERPERSCHAFTEN UND SOZIAL- VERSICHERUNG	6675	2932	1079	3743	1895	100	72	32	28	15
OHNE ANGABE	90	84	19	6	3	5	5	1	-	-
INSGESAMT	98671	53836	10448	44835	23208	4642	4014	676	628	292

SOZIALVERSICHERUNGSPFLICHTIG BESCHAEFTIGTE ARBEITNEHMER, DARUNTER AUSLAENDER IN DEN
 WIRTSCHAFTSABTEILUNGEN UND -GRUPPEN SOWIE ARBEITER UND ANGESTELLTE AM 31.12.85

WIRTSCHAFTSABTEILUNG ----- WIRTSCHAFTSUNTERABTEILUNG	BESCHAEFTIGTE				DARUNTER AUSLAENDER					
	INSGESAMT	DAVON			ZUSAMMEN	DAVON				
		ARBEITER	DARUNTER WEIBLICH	ANGEST. WEIBLICH		ARBEITER	DARUNTER WEIBLICH	ANGEST. WEIBLICH	DARUNTER WEIBLICH	
KREIS SOEST										
LAND- UND FORSTWIRTSCHAFT, TIERHALTUNG UND FISCHEREI	925	788	160	137	55	17	16	-	1	1
ENERGIEWIRTSCHAFT UND WASSERVER- SORGUNG, BERGBAU	489	270	20	219	36	2	1	-	1	-
CHEMISCHE INDUSTRIE U. MINERALOEL- VERARBEITUNG	165	102	40	63	33	7	6	4	1	-
KUNSTSTOFF-, GUMMI- UND ASBESTVERARBEITUNG	1548	1180	230	368	132	222	219	37	3	-
GEMINNUNG UND VERARBEITUNG VON STEINEN UND ERDEN, FEINKERAMIK, GLAS	1683	1256	18	427	111	99	97	-	2	-
EISEN- UND NE-METALLERZEUGUNG, GIESSEREI UND STAHLVERFORMUNG	5219	4111	220	1108	343	608	598	55	10	-
STAHL-, MASCHINEN- UND FAHRZEUGBAU, ADV	5602	4170	116	1432	458	241	230	7	11	6
ELEKTROTECHNIK, (OHNE ADV), FEINMECHANIK, EBM-W., OPTIK	13665	9265	3085	4400	1469	1980	1919	955	61	24
HOLZ-, PAPIER- UND DRUCKGEBERBE	2628	2101	260	527	228	160	156	33	4	-
LEDER-, TEXTIL- UND BEKLEIDUNGSGEBERBE	1202	1042	822	240	109	168	159	103	9	-
NAHRUNGS- UND GENUSSMITTELGEBERBE	2635	1587	245	1048	667	64	58	13	6	4
VERARBEITENDES GEBERBE (OHNE BAUGEBERBE)	34427	24814	5036	9613	3550	3549	3442	1207	107	34
BAUHAUPTGEBERBE	3946	3327	11	619	222	217	212	-	5	1
AUSBAU- UND BAUHILFSGEBERBE	1342	1149	36	193	116	13	13	-	-	-
BAUGEBERBE	5288	4476	47	812	338	230	225	-	5	1
GRDSSHANDEL	3464	1188	96	2276	881	74	56	6	18	8
HANDELSVERMITTLUNG	183	89	24	94	63	8	6	-	2	1
EINZELHANDEL	5869	920	328	4949	3785	97	47	23	50	40
HANDEL	9516	2197	448	7319	4729	179	109	29	70	49
EISENBAHNEN	202	108	6	94	17	5	5	-	-	-
DEUTSCHE BUNDESPOST	264	207	105	57	50	-	-	-	-	-
VERKEHR (OHNE EISENBAHNEN UND DEUTSCHE BUNDESPOST)	1387	963	38	424	193	39	36	1	3	2
VERKEHR- UND NACHRICHTENUEBERMITTLUNG	1853	1278	149	575	260	44	41	1	3	2
KREDIT- UND SONSTIGE FINANZIERUNGS- INSTITUTE	1701	60	47	1641	848	5	1	1	4	2
VERSICHERUNGSGEBERBE	266	4	3	262	88	17	-	-	17	14
KREDITINSTITUTE UND VERSICHERUNGS- GEBERBE	1967	64	50	1903	936	22	1	1	21	16
GASTSTAETTEN- UND BEHERBERGUNGSGEBERBE	2689	1552	1118	1137	850	223	205	118	18	13
REINIGUNG UND KOERPERPFLEGE	1090	984	829	106	68	40	38	32	2	1
WISSENSCHAFT, BILDUNG, KUNST UND PUBLIZISTIK	2414	752	486	1662	1190	59	18	10	41	18
GESUNDHEITS- UND VETERINAERWESEN	6770	1237	921	5533	3989	233	65	60	168	94
RECHTS- UND WIRTSCHAFTSBERATUNG	1501	174	87	1327	897	16	4	1	12	7
SONSTIGE DIENSTLEISTUNGEN	600	455	29	145	54	16	15	1	1	1
DIENSTLEISTUNGEN, A.N.G.	15064	5154	3470	9910	7048	587	345	222	242	134
ORGANISATIONEN OHNE ERWERBSCHARAKTER UND PRIVATE HAUSHALTE	1315	566	393	749	560	31	15	10	16	10
GEBIETSKOERPERSCHAFTEN	4733	1980	467	2753	1326	232	127	35	105	46
SOZIALVERSICHERUNG	450	28	19	422	246	1	-	-	1	1
GEBIETSKOEPERSCHAFTEN UND SOZIAL- VERSICHERUNG	5183	2008	486	3175	1572	233	127	35	106	47
OHNE ANGABE	3	2	-	1	-	-	-	-	-	-
INSGESAMT	76030	41617	10259	34413	19084	4894	4322	1505	572	294

SOZIALVERSICHERUNGSPFLICHTIG BESCHAEFFTIGTE ARBEITNEHMER, DARUNTER AUSLAENDER IN DEN
 WIRTSCHAFTSABTEILUNGEN UND -GRUPPEN SOWIE ARBEITER UND ANGESTELLTE AM 31.12.85

WIRTSCHAFTSABTEILUNG ----- WIRTSCHAFTSUNTERABTEILUNG	BESCHAEFFTIGTE					DARUNTER AUSLAENDER				
	INSGESAMT	DAVON			ZUSAMMEN	DAVON				
		DARUNTER ARBEITER	WEIBLICH	ANGEST.		DARUNTER ARBEITER	WEIBLICH	ANGEST.	DARUNTER WEIBLICH	
KREIS UNNA										
LAND- UND FORSTWIRTSCHAFT, TIERHALTUNG UND FISCHEREI	928	798	182	130	69	50	48	15	2	-
ENERGIEWIRTSCHAFT UND WASSERVER- SORGUNG, BERGBAU	13657	13072	73	585	123	1827	1826	1	1	-
CHEMISCHE INDUSTRIE U. MINERALOEL- VERARBEITUNG	2942	1740	112	1202	337	36	28	6	8	2
KUNSTSTOFF-, GUMMI- UND ASBESTVERARBEITUNG	750	638	303	112	45	28	28	12	-	-
GEWINNUNG UND VERARBEITUNG VON STEINEN UND ERDEN, FEINKERAMIK, GLAS	568	432	44	136	43	102	99	8	3	1
EISEN- UND NE-METALLERZEUGUNG, GIESSEREI UND STAHLVERFORMUNG	8774	7056	249	1718	535	1301	1280	62	21	6
STAHL-, MASCHINEN- UND FAHRZEUGBAU, ADV	11360	7809	588	3551	1067	842	810	76	32	13
ELEKTROTECHNIK, (OHNE ADV), FEINMECHANIK, EBM-W., OPTIK	6263	4563	1667	1700	695	436	421	133	15	6
HOLZ-, PAPIER- UND DRUCKGEWERBE	2124	1548	420	576	250	77	75	29	2	1
LEDER-, TEXTIL- UND BEKLEIDUNGSGEWERBE	1612	1338	885	274	170	225	219	125	6	2
NAHRUNGS- UND GENUSSMITTELGEWERBE	2419	1482	612	937	749	281	270	223	11	8
VERARBEITENDES GEWERBE (OHNE BAUGEWERBE)	36812	26606	4880	10206	3891	3328	3230	674	98	39
BAUHAUPTGEWERBE	4173	3387	18	786	283	256	253	-	3	1
AUSBAU- UND BAUHILFSGEWERBE	1987	1630	52	357	227	37	35	-	2	-
BAUGEWERBE	6160	5017	70	1143	510	293	288	-	5	1
GROSSHANDEL	2833	1092	115	1741	779	82	72	5	10	5
HANDELSVERMITTLUNG	356	170	18	186	95	3	3	-	-	-
EINZELHANDEL	9619	1896	671	7723	5783	143	74	35	69	37
HANDEL	12808	3158	804	9650	6657	228	149	40	79	42
EISENBAHNEN	92	85	13	7	3	15	14	-	1	-
DEUTSCHE BUNDESPOST	87	81	49	6	6	-	-	-	-	-
VERKEHR (OHNE EISENBAHNEN UND DEUTSCHE BUNDESPOST)	2793	1941	194	852	355	92	77	2	15	4
VERKEHR- UND NACHRICHTENUEBERMITTLUNG	2972	2107	256	865	364	107	91	2	16	4
KREDIT- UND SONSTIGE FINANZIERUNGS- INSTITUTE	1924	98	86	1826	985	13	3	2	10	9
VERSICHERUNGSGEWERBE	150	7	3	143	82	1	1	1	-	-
KREDITINSTITUTE UND VERSICHERUNGS- GEWERBE	2074	105	89	1969	1067	14	4	3	10	9
GASTSTAETTEN- UND BEHERBERGUNGSGEWERBE	1798	1100	727	698	542	159	135	50	24	17
REINIGUNG UND KOERPERPFLEGE	1605	1501	1282	104	84	149	148	127	1	-
WISSENSCHAFT, BILDUNG, KUNST UND PUBLIZISTIK	3304	1380	943	1924	1388	150	97	36	53	23
GESUNDHEITS- UND VETERINAERWESEN	4784	640	499	4144	3605	133	39	38	94	54
RECHTS- UND WIRTSCHAFTSBERATUNG	1924	266	70	1658	1087	29	15	-	14	7
SONSTIGE DIENSTLEISTUNGEN	754	497	41	257	97	43	32	2	11	-
DIENSTLEISTUNGEN, A.N.G.	14169	5384	3562	8785	6803	663	466	253	197	101
ORGANISATIONEN OHNE ERWERBSCHARAKTER UND PRIVATE HAUSHALTE	1670	452	326	1218	863	14	4	4	10	5
GEBIETSKOERPERSCHAFTEN	5247	2182	615	3065	1620	57	31	11	26	18
SOZIALVERSICHERUNG	375	34	28	341	227	1	-	-	1	-
GEBIETSKOEPERSCHAFTEN UND SOZIAL- VERSICHERUNG	5622	2216	643	3406	1847	58	31	11	27	18
OHNE ANGABE	19	18	1	1	-	-	-	-	-	-
INSGESAMT	96891	58933	10886	37958	22194	6582	6137	1003	445	219

Berufssystematischer Teil

SOZIALVERSICHERUNGSPFLICHTIG BESCHAEFTIGTE ARBEITNEMMER AM 31.12.1985 NACH BERUFSBEREICHEN UND -GRUPPEN,
AUSLAENDERN SOWIE STELLUNG IM BERUF*)

BERUFSGRUPPEN	BESCHAEFTIGTE						DAR. AUSLAENDER			
	INSGE- SAMT	ARBEITER			ANGESTELLTE			DAVON		
		ZUSAMMEN	FACH- ARBEITER	AZUBI	ZUSAMMEN	AZUBI	ZUSAMMEN	ARBEITER	ANGEST.	AZUBI
	05	NORDRHEIN-WESTFALEN								
PFLANZENBAUER, TIERZUECHTER	68617	62498	23880	-	6119	-	3702	3588	114	-
BERGLEUTE, MINERALGEWINNER	96938	96728	72254	-	210	-	24193	24186	7	-
FERTIGUNGSBERUFE	2011300	1917441	939480	-	93859	-	251697	249850	1847	-
STEINBEARBEITER,	9538	9297	3211	-	241	-	2049	2047	2	-
KERAMIKER, GLASMACHER	12710	12267	2746	-	443	-	2524	2512	12	-
CHEMIEARBEITER	126290	121923	34574	-	4367	-	22427	22281	146	-
PAPIERHERSTELLER	71198	64245	24977	-	6953	-	8459	8335	124	-
HOLZAUFBEREITER	15435	15116	5420	-	319	-	2232	2220	12	-
METALLERZEUGER, -BEARBEITER	244117	240866	97062	-	3251	-	58123	58066	57	-
SCHLOSSER, MECHANIKER	482556	454094	314355	-	28462	-	28413	27902	511	-
ELEKTRIKER	167730	155886	106758	-	11844	-	5776	5591	185	-
MONTIERER	118775	118103	10340	-	672	-	29798	29787	11	-
TEXTIL-, BEKLEIDUNG	79740	76273	35089	-	3467	-	10702	10633	69	-
LEDERHERSTELLER	14199	13531	5655	-	668	-	1702	1687	15	-
ERNAEHRUNGSBERUFE	130614	122431	40857	-	8183	-	17518	17256	262	-
BAUBERUFE	178907	169589	100652	-	9318	-	21908	21749	159	-
BAU-, RAUM AUSSTATTER	37745	35905	25162	-	1840	-	3002	2976	26	-
TISCHLER, MODELLBAUER	68651	65847	46213	-	2804	-	2689	2661	28	-
MALER, LACKIERER	56643	55172	34772	-	1471	-	4012	4001	11	-
WARENPRUEFER	99250	92362	17306	-	6888	-	14792	14638	154	-
HILFSARBEITER	36881	36504	2700	-	377	-	9683	9663	20	-
MASCHINISTEN	60321	58030	31631	-	2291	-	5888	5845	43	-
TECHNISCHE BERUFE	384220	21232	12681	-	362988	-	9657	894	8763	-
INGENIEURE, CHEMIKER	105817	697	320	-	105120	-	3615	45	3570	-
TECHNIKER	278403	20535	12361	-	257868	-	6042	849	5193	-
DIENSTLEISTUNGSBERUFE	2875761	725469	173682	-	2150292	-	117865	67216	50649	-
WARENKAUFLEUTE	442161	23769	7468	-	418392	-	9164	2004	7160	-
DIENSTLEISTUNGSKAUFLEUTE	193570	3080	1170	-	190490	-	2771	90	2681	-
VERKEHRSBERUFE	382003	333698	94916	-	48305	-	29310	28034	1276	-
ORGANISATIONSBERUFE	1023527	17849	4273	-	1005678	-	17503	677	16826	-
ORDNUNGS-, SICHERHEITSBERUFE	67606	52145	12349	-	15461	-	2955	2739	216	-
SCHRIFTWERKSCHAFFENDE	41549	4695	2470	-	36854	-	2970	255	2715	-
GESUNDHEITSDIENSTBERUFE	271497	10785	1195	-	260712	-	12963	778	12185	-
SOZIALBERUFE	160792	7849	1227	-	152943	-	6762	242	6520	-
ALLG. DIENSTLEISTUNGSBERUFE	293056	271599	48614	-	21457	-	33467	32397	1070	-
SONSTIGE ARBEITSKRAEFTE	10272	6820	469	-	3452	-	518	405	113	-
OHNE ANGABE	107	102	1	-	5	-	7	7	-	-
INSGESAMT	5447215	2830290	1222447	-	2616925	-	407639	346146	61493	-

*) Auszubildende (Sp. 4, 6, 10) werden nur jeweils zum 30. 6. eines jeden Jahres ausgewiesen.

SOZIALVERSICHERUNGSPFLICHTIG BESCHAEFTIGTE ARBEITNEHMER AM 31.12.1985 NACH BERUFSBEREICHEN UND -GRUPPEN,
AUSLAENDERN SOWIE STELLUNG IM BERUF

BERUFSGRUPPEN	BESCHAEFTIGTE						DAR. AUSLAENDER			
	INSGE- SAMT	ARBEITER			ANGESTELLTE			DAVON		
		ZUSAMMEN	FACH- ARBEITER	AZUBI	ZUSAMMEN	AZUBI	ZUSAMMEN	ARBEITER	ANGEST.	AZUBI
	051	DUESSELDORF,		REGIERUNGSBEZIRK						
PFLANZENBAUER, TIERZUECHTER	21349	19263	7320	-	2086	-	1474	1423	51	-
BERGLEUTE, MINERALGEWINNER	25763	25699	19218	-	64	-	6743	6737	6	-
FERTIGUNGSBERUFE	624726	593630	296650	-	31096	-	90468	89721	747	-
STEINBEARBEITER,	3311	3242	1036	-	69	-	949	948	1	-
KERAMIKER, GLASMACHER	3445	3279	1034	-	166	-	766	761	5	-
CHEMIEARBEITER	34971	33669	9290	-	1302	-	6600	6545	55	-
PAPIERHERSTELLER	22387	19824	7736	-	2563	-	2661	2604	57	-
HOLZAUFBEREITER	1637	1591	471	-	46	-	338	335	3	-
METALLERZEUGER, -BEARBEITER	86638	85439	34441	-	1199	-	23057	23034	23	-
SCHLOSSER, MECHANIKER	153033	143809	102576	-	9224	-	11396	11184	212	-
ELEKTRIKER	57562	53432	37801	-	4130	-	2366	2290	76	-
MONTIERER	30416	30140	1962	-	276	-	9325	9319	6	-
TEXTIL-, BEKLEIDUNG	23005	21890	9941	-	1115	-	3623	3597	26	-
LEDERHERSTELLER	5617	5369	2511	-	248	-	688	681	7	-
ERNAHRUNGSBERUFE	38122	35652	11807	-	2470	-	5610	5507	103	-
BAUBERUFE	53509	50295	30256	-	3214	-	8603	8543	60	-
BAU-, RAUM AUSSTATTER	11106	10563	7510	-	543	-	914	904	10	-
TISCHLER, MODELLBAUER	14928	14252	9809	-	676	-	849	841	8	-
MALER, LACKIERER	19369	18846	12445	-	523	-	1316	1314	2	-
WARENPRUEFER	33616	31100	4624	-	2516	-	5964	5888	76	-
HILFSARBEITER	9663	9571	445	-	92	-	2607	2602	5	-
MASCHINISTEN	22391	21667	10955	-	724	-	2836	2824	12	-
TECHNISCHE BERUFE	135698	7971	4740	-	127727	-	4012	389	3623	-
INGENIEURE, CHEMIKER	38508	141	60	-	38367	-	1488	8	1480	-
TECHNIKER	97190	7830	4680	-	89360	-	2524	381	2143	-
DIENSTLEISTUNGSBERUFE	975852	243272	53251	-	732590	-	47814	26986	20828	-
WARENKAUFLEUTE	148184	8026	2227	-	140158	-	3868	726	3142	-
DIENSTLEISTUNGSKAUFLEUTE	68715	1140	433	-	67575	-	1344	33	1311	-
VERKEHRSBERUFE	133174	114414	28096	-	18760	-	12177	11541	636	-
ORGANISATIONSBERUFE	359927	6255	1400	-	353672	-	7863	297	7566	-
ORDNUNGS-, SICHERHEITSBERUFE	23483	17721	3753	-	5762	-	1372	1284	88	-
SCHRIFTWERKSCHAFFENDE	13054	1542	818	-	11512	-	897	84	813	-
GESUNDHEITSDIENSTBERUFE	84833	3207	357	-	81626	-	4799	271	4528	-
SOZIALBERUFE	48095	2193	377	-	45902	-	2331	68	2263	-
ALLG. DIENSTLEISTUNGSBERUFE	96387	88774	15790	-	7613	-	13163	12682	491	-
SONSTIGE ARBEITSKRAEFTE	3163	1788	42	-	1375	-	115	88	27	-
OHNE ANGABE	-	-	-	-	-	-	-	-	-	-
INSGESAMT	1786551	891623	381221	-	894928	-	150626	125344	25282	-

SOZIALVERSICHERUNGSPFLICHTIG BESCHAEFTE ARBEITNEHMER AM 31.12.1985 NACH BERUFSBEREICHEN UND -GRUPPEN,
AUSLAENDERN SOWIE STELLUNG IM BERUF

BERUFSGRUPPEN	BESCHAEFTE						DAR. AUSLAENDER			
	INSGE- SAMT	ARBEITER			ANGESTELLTE			DARVON		
		ZUSAMMEN	FACH- ARBEITER	AZUBI	ZUSAMMEN	AZUBI	ZUSAMMEN	ARBEITER	ANGEST.	AZUBI
		1	2	3	4	5	6	7	8	9
	05111	DUESSELDORF,			KREISFREIE STADT					
PFLANZENBAUER, TIERZUECHTER	2325	1755	694	-	570	-	185	171	14	-
BERGLEUTE, MINERALGEWINNER	26	17	4	-	9	-	2	1	1	-
FERTIGUNGSBERUFE	82310	77210	41612	-	5100	-	14531	14346	185	-
STEINBEARBEITER,	308	298	193	-	10	-	103	102	1	-
KERAMIKER, GLASMACHER	603	590	299	-	13	-	162	162	-	-
CHEMIEARBEITER	3478	3288	440	-	190	-	730	721	9	-
PAPIERHERSTELLER	4130	3413	1554	-	717	-	602	584	18	-
HOLZAUFBEREITER	78	72	24	-	6	-	27	27	-	-
METALLERZEUGER, -BEARBEITER	9408	9323	4042	-	85	-	2742	2740	2	-
SCHLOSSER, MECHANIKER	21231	19913	14638	-	1318	-	2079	2023	56	-
ELEKTRIKER	8445	7741	5605	-	704	-	413	395	18	-
MONTIERER	1783	1773	153	-	10	-	715	715	-	-
TEXTIL-, BEKLEIDUNG	1308	1194	512	-	114	-	230	225	5	-
LEDERHERSTELLER	791	754	616	-	37	-	80	79	1	-
ERNAEHRUNGSBERUFE	6724	6260	2220	-	464	-	1597	1560	37	-
BAU- BERUFE	8053	7424	4679	-	629	-	2065	2051	14	-
BAU-, RAUM AUSSTATTER	1892	1790	1304	-	102	-	138	137	1	-
TISCHLER, MODELLBAUER	1627	1547	1039	-	80	-	147	144	3	-
MALER, LACKIERER	3402	3308	2174	-	94	-	317	317	-	-
WARENPRUEFER	4735	4343	374	-	392	-	1417	1401	16	-
HILFSARBEITER	1455	1433	39	-	22	-	508	506	2	-
MASCHINISTEN	2859	2746	1707	-	113	-	459	457	2	-
TECHNISCHE BERUFE	23867	1031	662	-	22836	-	919	61	858	-
INGENIEURE, CHEMIKER	8149	23	7	-	8126	-	381	5	376	-
TECHNIKER	15718	1008	655	-	14710	-	538	56	482	-
DIENSTLEISTUNGSBERUFE	224124	43341	8444	-	180783	-	15040	8115	6925	-
WARENKAUFLEUTE	28179	1467	516	-	26712	-	1184	180	1004	-
DIENSTLEISTUNGSKAUFLEUTE	25159	227	48	-	24932	-	708	12	696	-
VERKEHRSBERUFE	23332	18976	3608	-	4356	-	2885	2686	199	-
ORGANISATIONSBERUFE	97485	1497	200	-	95988	-	3198	97	3101	-
ORDNUNGS-, SICHERHEITSBERUFE	5074	3543	557	-	1531	-	418	394	24	-
SCHRIFTWERKSCHAFFENDE	4167	374	204	-	3793	-	327	38	289	-
GESUNDHEITSDIENSTBERUFE	13338	362	23	-	12976	-	918	54	864	-
SOZIALBERUFE	8078	165	35	-	7913	-	516	13	503	-
ALLG. DIENSTLEISTUNGSBERUFE	19312	16730	3253	-	2582	-	4886	4641	245	-
SONSTIGE ARBEITSKRAEFTE	605	304	5	-	301	-	30	17	13	-
OHNE ANGABE	-	-	-	-	-	-	-	-	-	-
INSGESAMT	333257	123658	51421	-	209599	-	30707	22711	7996	-

SOZIALVERSICHERUNGSPFLICHTIG BESCHAEFTIGTE ARBEITNEHMER AM 31.12.1985 NACH BERUFSBEREICHEN UND -GRUPPEN,
AUSLAENDERN SOWIE STELLUNG IM BERUF

BERUFSGRUPPEN	BESCHAEFTIGTE						DAR. AUSLAENDER					
	INSGE- SAMT	ARBEITER			ANGESTELLTE			DAVON				
		ZUSAMMEN	FACH- ARBEITER	AZUBI	ZUSAMMEN	AZUBI	ZUSAMMEN	ARBEITER	ANGEST.	AZUBI		
											1	2
	05112	DUISBURG,				KREISFREIE STADT						
PFLANZENBAUER, TIERZUECHTER	1802	1674	520	-	128	-	166	165	1	-		
BERGLEUTE, MINERALGEWINNER	3521	3521	2381	-	-	-	970	970	-	-		
FERTIGUNGSBERUFE	70846	67845	34702	-	3001	-	9468	9418	50	-		
STEINBEARBEITER,	333	332	119	-	1	-	162	162	-	-		
KERAMIKER, GLASMACHER	63	60	13	-	3	-	4	4	-	-		
CHEMIEARBEITER	2026	1942	182	-	84	-	252	251	1	-		
PAPIERHERSTELLER	1267	1160	250	-	107	-	74	73	1	-		
HOLZAUFBEREITER	194	188	97	-	6	-	35	35	-	-		
METALLERZEUGER, -BEARBEITER	14610	14454	5340	-	156	-	3455	3452	3	-		
SCHLOSSER, MECHANIKER	18630	17695	12938	-	935	-	1405	1387	18	-		
ELEKTRIKER	7632	7159	4990	-	473	-	292	287	5	-		
MONTIERER	1463	1446	86	-	17	-	365	364	1	-		
TEXTIL-, BEKLEIDUNG	578	547	203	-	31	-	76	76	-	-		
LEDERHERSTELLER	208	196	148	-	12	-	10	9	1	-		
ERNAEHRUNGSBERUFE	3141	2913	1005	-	228	-	363	359	4	-		
BAUBERUFE	6634	6234	3693	-	400	-	1335	1325	10	-		
BAU-, RAUMAUSSTATTER	1313	1272	711	-	41	-	180	179	1	-		
TISCHLER, MODELLBAUER	1181	1115	843	-	66	-	48	48	-	-		
MALER, LACKIERER	2090	2035	1422	-	55	-	120	120	-	-		
WARENPRUEFER	3054	2779	554	-	275	-	377	374	3	-		
HILFSARBEITER	737	734	68	-	3	-	155	155	-	-		
MASCHINISTEN	5692	5584	2040	-	108	-	760	758	2	-		
TECHNISCHE BERUFE	18705	1327	874	-	17378	-	439	47	392	-		
INGENIEURE, CHEMIKER	4708	10	7	-	4698	-	125	-	125	-		
TECHNIKER	13997	1317	867	-	12680	-	314	47	267	-		
DIENSTLEISTUNGSBERUFE	97506	30091	6159	-	67415	-	5170	3394	1776	-		
WARENKAUFLEUTE	13200	754	162	-	12446	-	335	91	244	-		
DIENSTLEISTUNGSKAUFLEUTE	5260	67	13	-	5193	-	75	1	74	-		
VERKEHRSBERUFE	17850	15481	3716	-	2369	-	2054	1995	59	-		
ORGANISATIONSBERUFE	33514	821	146	-	32693	-	475	32	443	-		
ORDNUNGS-, SICHERHEITSBERUFE	2970	2484	411	-	486	-	163	156	7	-		
SCHRIFTWERKSCHAFFENDE	944	114	62	-	830	-	64	5	59	-		
GESUNDHEITSDIENSTBERUFE	9042	424	36	-	8618	-	572	30	542	-		
SOZIALBERUFE	4574	263	37	-	4311	-	334	5	329	-		
ALLG. DIENSTLEISTUNGSBERUFE	10152	9583	1576	-	469	-	1098	1079	19	-		
SONSTIGE ARBEITSKRAEFTE	269	197	-	-	72	-	13	12	1	-		
OHNE ANGABE	-	-	-	-	-	-	-	-	-	-		
INSGESAMT	192649	104655	44636	-	87994	-	16226	14006	2220	-		

SOZIALVERSICHERUNGSPFLICHTIG BESCHAEFTIGTE ARBEITNEHMER AM 31.12.1985 NACH BERUFSBEREICHEN UND -GRUPPEN,
AUSLAENDERN SOWIE STELLUNG IM BERUF

BERUFSGRUPPEN	BESCHAEFTIGTE						DAR. AUSLAENDER					
	INSGE- SAMT	ARBEITER			ANGESTELLTE			DAVON				
		ZUSAMMEN	FACH-	AZUBI	ZUSAMMEN	AZUBI	ZUSAMMEN	ARBEITER	ANGEST.	AZUBI		
			1								2	3
	05113	ESSEN,		KREISFREIE STADT								
PFLANZENBAUER, TIERZUECHTER	2637	2402	921	-	235	-	165	158	7	-		
BERGLEUTE, MINERALGEWINNER	2037	2008	1497	-	29	-	720	719	1	-		
FERTIGUNGSBERUFE	64177	60263	35639	-	3914	-	5601	5526	75	-		
STEINBEARBEITER,	258	254	87	-	4	-	31	31	-	-		
KERAMIKER, GLASMACHER	724	705	301	-	19	-	105	105	-	-		
CHEMIEARBEITER	1995	1917	507	-	78	-	289	287	2	-		
PAPIERHERSTELLER	3606	3080	1348	-	526	-	221	210	11	-		
HOLZAUFBEREITER	160	154	61	-	6	-	22	21	1	-		
METALLERZEUGER, -BEARBEITER	5112	5045	3205	-	67	-	714	713	1	-		
SCHLOSSER, MECHANIKER	15939	14923	11135	-	1016	-	705	689	16	-		
ELEKTRIKER	9857	9279	7069	-	578	-	353	346	7	-		
MONTIERER	1636	1622	171	-	14	-	373	372	1	-		
TEXTIL-, BEKLEIDUNG	1368	1301	710	-	67	-	137	135	2	-		
LEDERHERSTELLER	349	328	212	-	21	-	24	23	1	-		
ERNAEHRUNGSBERUFE	4338	4046	1338	-	292	-	514	506	8	-		
BAUBERUFE	6520	5946	3896	-	574	-	903	891	12	-		
BAU-, RAUM AUSSTATTER	1433	1371	1017	-	62	-	90	90	-	-		
TISCHLER, MODELLBAUER	1550	1466	1032	-	84	-	65	65	-	-		
MALER, LACKIERER	3254	3152	1941	-	102	-	202	201	1	-		
WARENPRUEFER	2806	2540	300	-	266	-	564	557	7	-		
HILFSARBEITER	1107	1092	51	-	15	-	154	152	2	-		
MASCHINISTEN	2165	2042	1258	-	123	-	135	132	3	-		
TECHNISCHE BERUFE	20051	638	449	-	19413	-	454	17	437	-		
INGENIEURE, CHEMIKER	7206	17	11	-	7189	-	233	-	233	-		
TECHNIKER	12845	621	438	-	12224	-	221	17	204	-		
DIENSTLEISTUNGSBERUFE	129384	29904	6390	-	99480	-	3984	1969	2015	-		
WARENKAUFLEUTE	20458	917	302	-	19541	-	317	77	240	-		
DIENSTLEISTUNGSKAUFLEUTE	7879	114	64	-	7765	-	53	1	52	-		
VERKEHRSBERUFE	15206	13117	3032	-	2089	-	573	550	23	-		
ORGANISATIONSBERUFE	48166	807	191	-	47359	-	581	12	569	-		
ORDNUNGS-, SICHERHEITSBERUFE	2724	1991	503	-	733	-	65	60	5	-		
SCHRIFTWERKSCHAFFENDE	2120	267	158	-	1853	-	115	8	107	-		
GESUNDHEITSDIENSTBERUFE	13026	274	33	-	12752	-	701	29	672	-		
SOZIALBERUFE	6774	357	54	-	6417	-	306	12	294	-		
ALLG. DIENSTLEISTUNGSBERUFE	13031	12060	2053	-	971	-	1273	1220	53	-		
SONSTIGE ARBEITSKRAEFTE	616	321	8	-	295	-	14	11	3	-		
OHNE ANGABE	-	-	-	-	-	-	-	-	-	-		
INSGESAMT	218902	95536	44904	-	123366	-	10938	8400	2538	-		

SOZIALVERSICHERUNGSPFLICHTIG BESCHAEFTIGTE ARBEITNEHMER AM 31.12.1985 NACH BERUFSBEREICHEN UND -GRUPPEN,
AUSLAENDERN SOWIE STELLUNG IM BERUF

BERUFSGRUPPEN	BESCHAEFTIGTE						DAR. AUSLAENDER							
	INSGE- SAMT	ARBEITER			ANGESTELLTE			DAVON						
		ZUSAMMEN	FACH- ARBEITER	AZUBI	ZUSAMMEN	AZUBI	ZUSAMMEN	ARBEITER	ANGEST.	AZUBI				
											1	2	3	4
	05114	KREFELD,		KREISFREIE STADT										
PFLANZENBAUER, TIERZUECHTER	1077	1014	383	-	63	-	44	44	-	-				
BERGLEUTE, MINERALGEWINNER	5	5	2	-	-	-	-	-	-	-				
FERTIGUNGSBERUFE	37436	35800	18614	-	1636	-	4592	4555	37	-				
STEINBEARBEITER,	425	420	106	-	5	-	210	210	-	-				
KERAMIKER, GLASMACHER	18	11	6	-	7	-	2	2	-	-				
CHEMIEARBEITER	4872	4767	2467	-	105	-	345	339	6	-				
PAPIERHERSTELLER	1342	1203	533	-	139	-	211	208	3	-				
HOLZAUFBEREITER	18	17	1	-	1	-	1	1	-	-				
METALLERZEUGER, -BEARBEITER	4167	4123	1920	-	44	-	1029	1028	1	-				
SCHLOSSER, MECHANIKER	8616	8165	5934	-	451	-	559	549	10	-				
ELEKTRIKER	3274	3048	2153	-	226	-	113	109	4	-				
MONTIERER	1827	1778	58	-	49	-	301	301	-	-				
TEXTIL-, BEKLEIDUNG	2587	2449	944	-	138	-	442	440	2	-				
LEDERHERSTELLER	158	147	84	-	11	-	26	26	-	-				
ERNAEHRUNGSBERUFE	1962	1852	590	-	110	-	197	191	6	-				
BAUBERUFE	2408	2255	1363	-	153	-	315	314	1	-				
BAU-, RAUMUSSTATTER	439	423	335	-	16	-	24	24	-	-				
TISCHLER, MODELLBAUER	1019	979	698	-	40	-	96	96	-	-				
MALER, LACKIERER	1025	1003	714	-	22	-	51	51	-	-				
WARENPRUEFER	1827	1722	272	-	105	-	330	327	3	-				
HILFSARBEITER	419	419	22	-	-	-	154	154	-	-				
MASCHINISTEN	1033	1019	474	-	14	-	186	185	1	-				
TECHNISCHE BERUFE	9018	620	355	-	8398	-	278	43	235	-				
INGENIEURE, CHEMIKER	2483	7	2	-	2476	-	86	-	86	-				
TECHNIKER	6535	613	353	-	5922	-	192	43	149	-				
Dienstleistungsberufe	46044	12781	3231	-	33263	-	2366	1464	902	-				
Warenkaufleute	6759	352	76	-	6407	-	155	26	129	-				
Dienstleistungskaufleute	2800	58	14	-	2742	-	41	2	39	-				
Verkehrsberufe	6965	6069	1689	-	896	-	600	573	27	-				
Organisationsberufe	16013	317	77	-	15696	-	297	6	291	-				
Ordnungs-, Sicherheitsberufe	1262	832	161	-	430	-	77	71	6	-				
Schriftwerkschaffende	891	101	50	-	790	-	94	4	90	-				
Gesundheitsdienstberufe	4249	257	33	-	3992	-	191	9	182	-				
Sozialberufe	2144	124	28	-	2020	-	131	4	127	-				
Allg. Dienstleistungsberufe	4961	4671	1103	-	290	-	780	769	11	-				
Sonstige Arbeitskraefte	203	136	2	-	67	-	2	2	-	-				
Ohne Angabe	-	-	-	-	-	-	-	-	-	-				
INSGESAMT	93783	50356	22587	-	43427	-	7282	6108	1174	-				

SOZIALVERSICHERUNGSPFLICHTIG BESCHAEFTIGTE ARBEITNEHMER AM 31.12.1985 NACH BERUFSBEREICHEN UND -GRUPPEN,
AUSLAENDERN SOWIE STELLUNG IM BERUF

BERUFSGRUPPEN	BESCHAEFTIGTE						DAR. AUSLAENDER			
	INSGE- SANT	ARBEITER			ANGESTELLTE			DARON		
		ZUSAMMEN	FACH- ARBEITER	AZUBI	ZUSAMMEN	AZUBI	ZUSAMMEN	ARBEITER	ANGEST.	AZUBI
	05116	MOENCHENGLADBACH,		KREISFREIE STADT						
PFLANZENBAUER, TIERZUECHTER	822	758	309	-	64	-	46	45	1	-
BERGLEUTE, MINERALGEWINNER	96	96	82	-	-	-	92	92	-	-
FERTIGUNGSBERUFE	30581	28976	15215	-	1605	-	3628	3587	41	-
STEINBEARBEITER,	86	80	37	-	6	-	5	5	-	-
KERAMIKER, GLASMACHER	74	61	18	-	13	-	9	6	3	-
CHEMIEARBEITER	391	343	78	-	48	-	59	58	1	-
PAPIERHERSTELLER	1620	1427	689	-	193	-	154	150	4	-
HOLZAUFBEREITER	23	20	5	-	3	-	1	1	-	-
METALLERZEUGER, -BEARBEITER	3435	3400	1119	-	35	-	827	827	-	-
SCHLOSSER, MECHANIKER	7244	6767	4744	-	477	-	383	370	13	-
ELEKTRIKER	2968	2776	1794	-	192	-	138	136	2	-
MONTIERER	815	809	67	-	6	-	237	237	-	-
TEXTIL-, BEKLEIDUNG	4932	4729	2626	-	203	-	883	881	2	-
LEDERHERSTELLER	251	238	150	-	13	-	31	31	-	-
ERNAHRUNGSBERUFE	1798	1667	626	-	131	-	234	222	12	-
BAUBERUFE	2379	2278	1179	-	101	-	190	188	2	-
BAU-, RAUMAUSSATTER	567	547	396	-	20	-	33	33	-	-
TISCHLER, MODELLBAUER	879	846	574	-	33	-	48	48	-	-
MALER, LACKIERER	926	909	553	-	17	-	67	67	-	-
WARENPRUEFER	1116	1026	216	-	90	-	125	123	2	-
HILFSARBEITER	509	509	15	-	-	-	167	167	-	-
MASCHINISTEN	568	544	329	-	24	-	37	37	-	-
TECHNISCHE BERUFE	5275	343	203	-	4932	-	161	9	152	-
INGENIEURE, CHEMIKER	1392	5	4	-	1387	-	64	1	63	-
TECHNIKER	3883	338	199	-	3545	-	97	8	89	-
Dienstleistungsberufe	45537	12358	2467	-	33179	-	2158	1138	1020	-
WARENKAUFLEUTE	7305	435	132	-	6870	-	195	38	157	-
DIENSTLEISTUNGSKAUFLEUTE	2669	68	12	-	2601	-	44	2	42	-
VERKEHRSBERUFE	6842	5793	1140	-	1049	-	563	469	94	-
ORGANISATIONSBERUFE	15516	201	54	-	15315	-	395	4	391	-
ORDNUNGS-, SICHERHEITSBERUFE	1124	913	167	-	211	-	127	119	8	-
SCHRIFTWERKSCHAFFENDE	565	107	55	-	458	-	28	2	26	-
GESUNDHEITSDIENSTBERUFE	4256	114	22	-	4142	-	190	8	182	-
SOZIALBERUFE	2217	50	6	-	2167	-	101	2	99	-
ALLG. DIENSTLEISTUNGSBERUFE	5043	4677	879	-	366	-	515	494	21	-
SONSTIGE ARBEITSKRAEFTE	218	149	1	-	69	-	14	13	1	-
OHNE ANGABE	-	-	-	-	-	-	-	-	-	-
INSGESAMT	82529	42680	18277	-	39849	-	6099	4884	1215	-

SOZIALVERSICHERUNGSPFLICHTIG BESCHAEFTIGTE ARBEITNEHMER AM 31.12.1985 NACH BERUFSBEREICHEN UND -GRUPPEN,
AUSLAENDERN SOWIE STELLUNG IM BERUF

BERUFSGRUPPEN	BESCHAEFTIGTE						DAR. AUSLAENDER			
	INSGE- SAMT	ARBEITER			ANGESTELLTE			DAVON		
		ZUSAMMEN	FACH- ARBEITER	AZUBI	ZUSAMMEN	AZUBI	ZUSAMMEN	ARBEITER	ANGEST.	AZUBI
	05117	MUELHEIM A. D. RUHR, KREISFREIE STADT								
PFLANZENBAUER, TIERZUECHTER	590	554	154	-	36	-	47	46	1	-
BERGLEUTE, MINERALGEMINNER	2344	2341	1860	-	3	-	715	714	1	-
FERTIGUNGSBERUFE	21920	21053	10483	-	867	-	2507	2493	14	-
STEINBEARBEITER,	52	50	27	-	2	-	2	2	-	-
KERAMIKER, GLASMACHER	12	7	3	-	5	-	1	1	-	-
CHEMIEARBEITER	466	445	121	-	21	-	57	57	-	-
PAPIERHERSTELLER	373	309	179	-	64	-	19	18	1	-
HOLZAUFBEREITER	42	42	17	-	-	-	4	4	-	-
METALLERZEUGER, -BEARBEITER	4432	4400	1862	-	32	-	777	775	2	-
SCHLOSSER, MECHANIKER	4895	4660	3517	-	235	-	261	258	3	-
ELEKTRIKER	2047	1902	1554	-	145	-	72	70	2	-
MONTIERER	249	246	74	-	3	-	40	40	-	-
TEXTIL-, BEKLEIDUNG	291	281	81	-	10	-	39	39	-	-
LEDERHERSTELLER	692	662	140	-	30	-	206	206	-	-
ERNAEHRUNGSBERUFE	2104	2009	529	-	95	-	348	345	3	-
BAU- u. RAUMAUSSATZER	1197	1112	731	-	85	-	114	113	1	-
BAU-, RAUMAUSSATZER	370	351	258	-	19	-	29	29	-	-
TISCHLER, MODELLBAUER	414	400	305	-	14	-	17	17	-	-
MALER, LACKIERER	755	720	532	-	35	-	33	33	-	-
WARENPRUEFER	2297	2242	306	-	55	-	257	255	2	-
HILFSARBEITER	357	356	10	-	1	-	69	69	-	-
MASCHINISTEN	875	859	237	-	16	-	162	162	-	-
TECHNISCHE BERUFE	5437	242	187	-	5195	-	170	9	161	-
INGENIEURE, CHEMIKER	1489	4	3	-	1485	-	60	-	60	-
TECHNIKER	3948	238	184	-	3710	-	110	9	101	-
DIENSTLEISTUNGSBERUFE	31029	8350	1578	-	22679	-	1197	748	449	-
WARENKAUFLEUTE	5503	222	47	-	5281	-	81	14	67	-
DIENSTLEISTUNGSKAUFLEUTE	1313	60	20	-	1253	-	13	-	13	-
VERKEHRSBERUFE	4469	3928	824	-	541	-	329	317	12	-
ORGANISATIONSBERUFE	11709	196	44	-	11513	-	186	9	177	-
ORDNUNGS-, SICHERHEITSBERUFE	798	701	111	-	97	-	37	35	2	-
SCHRIFTWERKSCHAFFENDE	332	34	20	-	298	-	11	-	11	-
GESUNDHEITSDIENSTBERUFE	2244	104	8	-	2140	-	116	7	109	-
SOZIALBERUFE	1431	75	2	-	1356	-	49	-	49	-
ALLG. DIENSTLEISTUNGSBERUFE	3230	3030	502	-	200	-	375	366	9	-
SONSTIGE ARBEITSKRAEFTE	110	8	1	-	102	-	-	-	-	-
OHNE ANGABE	-	-	-	-	-	-	-	-	-	-
INSGESAMT	61430	32548	14263	-	28882	-	4636	4010	626	-

SOZIALVERSICHERUNGSPFLICHTIG BESCHAEFTE ARBEITNEHMER AM 31.12.1985 NACH BERUFSBEREICHEN UND -GRUPPEN,
AUSLAENDERN SOWIE STELLUNG IM BERUF

BERUFSGRUPPEN	BESCHAEFTE						DAR. AUSLAENDER			
	INSGE- SAMT	ARBEITER			ANGESTELLTE			DAVON		
		ZUSAMMEN	FACH- ARBEITER	AZUBI	ZUSAMMEN	AZUBI	ZUSAMMEN	ARBEITER	ANGEST.	AZUBI
	05119	OBERHAUSEN,			KREISFREIE STADT					
PFLANZENBAUER, TIERZUECHTER	692	659	230	-	33	-	36	36	-	-
BERGLEUTE, MINERALGWINNER	2732	2732	2140	-	-	-	717	717	-	-
FERTIGUNGSBERUFE	23991	22836	13873	-	1155	-	2387	2367	20	-
STEINBEARBEITER,	121	120	38	-	1	-	12	12	-	-
KERAMIKER, GLASMACHER	20	18	7	-	2	-	1	1	-	-
CHEMIEARBEITER	1366	1243	408	-	123	-	156	155	1	-
PAPIERHERSTELLER	254	218	91	-	36	-	6	6	-	-
HOLZAUFBEREITER	20	18	7	-	2	-	-	-	-	-
METALLERZEUGER, -BEARBEITER	3291	3278	2052	-	13	-	572	572	-	-
SCHLOSSER, MECHANIKER	7827	7394	5480	-	433	-	553	543	10	-
ELEKTRIKER	1986	1865	1292	-	121	-	74	73	1	-
MONTIERER	242	240	22	-	2	-	45	45	-	-
TEXTIL-, BEKLEIDUNG	222	209	89	-	13	-	31	31	-	-
LEDERHERSTELLER	110	105	74	-	5	-	6	6	-	-
ERNAHRUNGSBERUFE	1145	1094	400	-	51	-	123	121	2	-
BAUBERUFE	2954	2787	1843	-	167	-	339	336	3	-
BAU-, RAUM AUSSTATTER	694	665	416	-	29	-	101	100	1	-
TISCHLER, MODELLBAUER	793	766	537	-	27	-	37	37	-	-
MALER, LACKIERER	728	712	484	-	16	-	28	28	-	-
WARENPRUEFER	594	502	164	-	92	-	85	83	2	-
HILFSARBEITER	672	672	37	-	-	-	125	126	-	-
MASCHINISTEN	952	930	432	-	22	-	92	92	-	-
TECHNISCHE BERUFE	5185	471	346	-	4714	-	108	15	93	-
INGENIEURE, CHEMIKER	1986	7	1	-	1979	-	61	-	61	-
TECHNIKER	3199	464	345	-	2735	-	47	15	32	-
DIENSTLEISTUNGSBERUFE	32632	10447	2589	-	22185	-	1250	729	521	-
WARENKAUFLEUTE	5078	303	100	-	4775	-	97	24	73	-
DIENSTLEISTUNGSKAUFLEUTE	1436	28	16	-	1408	-	4	-	4	-
VERKEHRSBERUFE	4312	3851	1416	-	461	-	267	263	4	-
ORGANISATIONSBERUFE	10144	333	94	-	9811	-	104	7	97	-
ORDNUNGS-, SICHERHEITSBERUFE	999	847	273	-	152	-	55	54	1	-
SCHRIFTWERKSCHAFFENDE	416	43	24	-	373	-	52	1	51	-
GESUNDHEITSDIENSTBERUFE	3442	216	12	-	3226	-	243	19	224	-
SOZIALBERUFE	1901	96	25	-	1805	-	67	4	63	-
ALLG. DIENSTLEISTUNGSBERUFE	4904	4730	629	-	174	-	361	357	4	-
SONSTIGE ARBEITSKRAEFTE	55	2	-	-	53	-	2	-	2	-
OHNE ANGABE	-	-	-	-	-	-	-	-	-	-
INSGESAMT	65287	37147	19186	-	28140	-	4500	3864	636	-

SOZIALVERSICHERUNGSPFLICHTIG BESCHAEFTIGTE ARBEITNEHMER AM 31.12.1985 NACH BERUFSBEREICHEN UND -GRUPPEN,
AUSLAENDERN SOWIE STELLUNG IM BERUF

BERUFSGRUPPEN	BESCHAEFTIGTE						DAR. AUSLAENDER							
	INSGE- SAMT	ARBEITER			ANGESTELLTE			DARVON						
		ZUSAMMEN	FACH- ARBEITER	AZUBI	ZUSAMMEN	AZUBI	ZUSAMMEN	ARBEITER	ANGEST. 	AZUBI				
											1	2	3	4
	05120	REMSCHIED,		KREISFREIE STADT										
PFLANZENBAUER, TIERZUECHTER	318	294	112	-	24	-	24	23	1	-				
BERGLEUTE, MINERALGEWINNER	16	16	9	-	-	-	3	3	-	-				
FERTIGUNGSBERUFE	23629	22744	9480	-	885	-	5556	5542	14	-				
STEINBEARBEITER,	36	31	11	-	5	-	7	7	-	-				
KERAMIKER, GLASMACHER	24	24	4	-	-	-	6	6	-	-				
CHEMIEARBEITER	697	668	84	-	29	-	193	191	2	-				
PAPIERHERSTELLER	434	396	153	-	38	-	58	58	-	-				
HOLZAUFBEREITER	172	169	12	-	3	-	53	52	1	-				
METALLERZEUGER, -BEARBEITER	5858	5792	2230	-	66	-	2093	2093	-	-				
SCHLOSSER, MECHANIKER	5998	5699	3606	-	299	-	944	941	3	-				
ELEKTRIKER	1273	1170	883	-	103	-	81	79	2	-				
MONTIERER	2383	2371	152	-	12	-	831	831	-	-				
TEXTIL-, BEKLEIDUNG	576	562	64	-	14	-	197	196	1	-				
LEDERHERSTELLER	198	185	55	-	13	-	19	18	1	-				
ERNAEHRUNGSBERUFE	911	833	244	-	78	-	131	127	4	-				
BAUBERUFE	1449	1355	803	-	94	-	265	265	-	-				
BAU-, RAUM AUSSTATTER	151	139	101	-	12	-	3	3	-	-				
TISCHLER, MODELLBAUER	284	267	196	-	17	-	19	19	-	-				
MALER, LACKIERER	436	427	288	-	9	-	29	29	-	-				
WARENPRUEFER	1810	1725	384	-	85	-	322	322	-	-				
HILFSARBEITER	347	346	4	-	1	-	107	107	-	-				
MASCHINISTEN	592	585	206	-	7	-	198	198	-	-				
TECHNISCHE BERUFE	3488	172	93	-	3316	-	76	21	55	-				
INGENIEURE, CHEMIKER	826	3	3	-	823	-	12	-	12	-				
TECHNIKER	2662	169	90	-	2493	-	64	21	43	-				
DIENSTLEISTUNGSBERUFE	22776	5819	1028	-	16957	-	1057	649	408	-				
WARENKAUFLEUTE	3724	207	36	-	3517	-	91	18	73	-				
DIENSTLEISTUNGSKAUFLEUTE	1369	42	24	-	1327	-	14	1	13	-				
VERKEHRSBERUFE	3117	2795	575	-	322	-	326	320	6	-				
ORGANISATIONSBERUFE	8380	154	32	-	8226	-	116	9	107	-				
ORDNUNGS-, SICHERHEITSBERUFE	424	336	51	-	88	-	14	14	-	-				
SCHRIFTWERKSCHAFFENDE	262	30	19	-	232	-	14	-	14	-				
GESUNDHEITSDIENSTBERUFE	2249	71	2	-	2178	-	149	15	134	-				
SOZIALBERUFE	1010	86	8	-	924	-	54	1	53	-				
ALLG. DIENSTLEISTUNGSBERUFE	2241	2098	281	-	143	-	279	271	8	-				
SONSTIGE ARBEITSKRAEFTE	45	16	1	-	29	-	3	2	1	-				
OHNE ANGABE	-	-	-	-	-	-	-	-	-	-				
INSGESAMT	50272	29061	10723	-	21211	-	6719	6240	479	-				

SOZIALVERSICHERUNGSPFLICHTIG BESCHAEFTIGTE ARBEITNEHMER AM 31.12.1985 NACH BERUFSBEREICHEN UND -GRUPPEN,
AUSLAENDERN SOMIE STELLUNG IM BERUF

BERUFSGRUPPEN	BESCHAEFTIGTE						DAR. AUSLAENDER				
	INSGE- SAMT	ARBEITER			ANGESTELLTE			DARVON			
		ZUSAMMEN	FACH- ARBEITER	AZUBI	ZUSAMMEN	AZUBI	ZUSAMMEN	ARBEITER	ANGEST.	AZUBI	
											1

	05122	SOLINGEN,	KREISFREIE STADT							
PFLANZENBAUER, TIERZUECHTER	451	415	149	-	36	-	30	30	-	-
BERGLEUTE, MINERALGEWINNER	3	3	-	-	-	-	1	1	-	-
FERTIGUNGSBERUFE	25858	24699	9062	-	1159	-	5685	5660	25	-
STEINBEARBEITER,	50	50	12	-	-	-	9	9	-	-
KERAMIKER, GLASMACHER	44	41	21	-	3	-	9	9	-	-
CHEMIEARBEITER	825	804	70	-	21	-	238	238	-	-
PAPIERHERSTELLER	829	750	303	-	79	-	81	81	-	-
HOLZAUFBEREITER	199	196	17	-	3	-	56	56	-	-
METALLERZEUGER, -BEARBEITER	6308	6127	1679	-	181	-	2180	2174	6	-
SCHLOSSER, MECHANIKER	5960	5583	3616	-	377	-	542	535	7	-
ELEKTRIKER	1303	1168	830	-	135	-	58	55	3	-
MONTIERER	3327	3313	142	-	14	-	1241	1241	-	-
TEXTIL-, BEKLEIDUNG	358	344	107	-	14	-	123	122	1	-
LEDERHERSTELLER	175	165	46	-	10	-	36	35	1	-
ERNAHRUNGSBERUFE	1049	987	305	-	62	-	188	187	1	-
BAUBERUFE	1348	1277	752	-	71	-	227	226	1	-
BAU-, RAUMAUSSTATTER	281	258	178	-	23	-	29	29	-	-
TISCHLER, MODELLBAUER	424	402	250	-	22	-	26	26	-	-
MALER, LACKIERER	576	563	342	-	13	-	45	45	-	-
WARENPRUEFER	2129	2010	188	-	119	-	370	366	4	-
HILFSARBEITER	404	404	18	-	-	-	191	191	-	-
MASCHINISTEN	269	257	186	-	12	-	36	35	1	-
TECHNISCHE BERUFE	2804	193	109	-	2611	-	73	9	64	-
INGENIEURE, CHEMIKER	600	4	-	-	596	-	27	-	27	-
TECHNIKER	2204	189	109	-	2015	-	46	9	37	-
Dienstleistungsberufe	26214	7056	1225	-	19158	-	1399	992	407	-
Warenkaufleute	4210	229	61	-	3981	-	101	19	82	-
Dienstleistungskaufleute	1487	45	7	-	1442	-	20	-	20	-
Verkehrsberufe	3837	3363	610	-	474	-	529	522	7	-
Organisationsberufe	9383	175	52	-	9208	-	130	5	125	-
Ordnungs-, Sicherheitsberufe	463	393	41	-	70	-	27	26	1	-
Schriftwerkschaffende	317	64	26	-	253	-	22	5	17	-
Gesundheitsdienstberufe	2402	121	18	-	2281	-	110	8	102	-
Sozialberufe	1404	100	25	-	1304	-	50	3	47	-
Allg. Dienstleistungsberufe	2711	2566	385	-	145	-	410	404	6	-
Sonstige Arbeitskraefte	60	44	3	-	16	-	4	2	2	-
Ohne Angabe	-	-	-	-	-	-	-	-	-	-
INSGESAMT	55390	32410	10548	-	22980	-	7192	6694	498	-

SOZIALVERSICHERUNGSPFLICHTIG BESCHAEFTIGTE ARBEITNEHMER AM 31.12.1985 NACH BERUFSBEREICHEN UND -GRUPPEN,
AUSLAENDERN SOWIE STELLUNG IM BERUF

BERUFSGRUPPEN	BESCHAEFTIGTE						DAR. AUSLAENDER			
	INSGE- SAMT	ARBEITER			ANGESTELLTE			DAVON		
		ZUSAMMEN	FACH- ARBEITER	AZUBI	ZUSAMMEN	AZUBI	ZUSAMMEN	ARBEITER	ANGEST.	AZUBI
	05124	WUPPERTAL,		KREISFREIE STADT						
PFLANZENBAUER, TIERZUECHTER	1143	1058	511	-	85	-	104	100	4	-
BERGLEUTE, MINERALGEWINNER	75	69	20	-	6	-	5	5	-	-
FERTIGUNGSBERUFE	51581	49026	21195	-	2555	-	8745	8709	36	-
STEINBEARBEITER,	53	51	33	-	2	-	5	5	-	-
KERAMIKER, GLASMACHER	53	48	18	-	5	-	10	10	-	-
CHEMIEARBEITER	5530	5369	1092	-	161	-	1955	1948	7	-
PAPIERHERSTELLER	2594	2403	732	-	191	-	408	404	4	-
HOLZAUFBEREITER	158	156	30	-	2	-	41	41	-	-
METALLERZEUGER, -BEARBEITER	6322	6232	2500	-	90	-	1859	1858	1	-
SCHLOSSER, MECHANIKER	11203	10544	7400	-	659	-	722	715	7	-
ELEKTRIKER	4074	3699	2654	-	375	-	113	111	2	-
MONTIERER	4353	4264	210	-	89	-	1193	1193	-	-
TEXTIL-, BEKLEIDUNG	3187	3036	1189	-	151	-	529	528	1	-
LEDERHERSTELLER	369	353	149	-	16	-	55	55	-	-
ERNAEHRUNGSBERUFE	2598	2420	788	-	178	-	362	359	3	-
BAUBERUFE	2502	2353	1343	-	149	-	378	377	1	-
BAU-, RAUM AUSSTATTER	623	564	397	-	59	-	33	31	2	-
TISCHLER, MODELLBAUER	1100	1035	714	-	65	-	58	58	-	-
MALER, LACKIERER	1307	1269	860	-	38	-	86	86	-	-
WARENPRUEFER	3753	3486	503	-	267	-	573	565	8	-
HILFSARBEITER	1009	1006	41	-	3	-	294	294	-	-
MASCHINISTEN	793	738	542	-	55	-	71	71	-	-
TECHNISCHE BERUFE	10401	729	283	-	9672	-	225	29	196	-
INGENIEURE, CHEMIKER	2065	8	5	-	2057	-	55	-	55	-
TECHNIKER	8336	721	278	-	7615	-	170	29	141	-
DIENSTLEISTUNGSBERUFE	76466	18401	4534	-	58065	-	3098	1936	1162	-
WARENKAUFLEUTE	11675	806	204	-	10869	-	227	55	172	-
DIENSTLEISTUNGSKAUFLEUTE	5788	137	79	-	5651	-	66	2	64	-
VERKEHRSBERUFE	10424	9116	2629	-	1308	-	823	807	16	-
ORGANISATIONSBERUFE	28918	496	128	-	28422	-	325	18	307	-
ORDNUNGS-, SICHERHEITSBERUFE	1732	1295	287	-	437	-	51	49	2	-
SCHRIFTWERKSCHAFFENDE	972	110	50	-	862	-	95	7	88	-
GESUNDHEITSDIENSTBERUFE	6586	366	43	-	6220	-	389	34	355	-
SOZIALBERUFE	4070	176	52	-	3894	-	148	4	144	-
ALLG. DIENSTLEISTUNGSBERUFE	6301	5899	1062	-	402	-	974	960	14	-
SONSTIGE ARBEITSKRAEFTE	265	174	6	-	91	-	11	9	2	-
OHNE ANGABE	-	-	-	-	-	-	-	-	-	-
INSGESAMT	139931	69457	26549	-	70474	-	12188	10788	1400	-

SOZIALVERSICHERUNGSPFLICHTIG BESCHAEFTE ARBEITNEHMER AM 31.12.1985 NACH BERUFSBEREICHEN UND -GRUPPEN,
AUSLAENDERN SOWIE STELLUNG IM BERUF

BERUFSGRUPPEN	BESCHAEFTE						DAR. AUSLAENDER			
	INSGE- SANT	ARBEITER			ANGESTELLTE			DAVON		
		ZUSAMMEN	FACH- ARBEITER	AZUBI	ZUSAMMEN	AZUBI	ZUSAMMEN	ARBEITER	ANGEST.	AZUBI
		1	2	3	4	5	6	7	8	9
	05154	KLEVE,		KREIS						
PFLANZENBAUER, TIERZUECHTER	2405	2273	948	-	132	-	133	126	7	-
BERGLEUTE, MINERALGEBWINNER	31	29	24	-	2	-	1	1	-	-
FERTIGUNGSBERUFE	21706	20639	10095	-	1067	-	1811	1751	60	-
STEINBEARBEITER,	209	204	20	-	5	-	54	54	-	-
KERAMIKER, GLASMACHER	74	69	13	-	5	-	3	3	-	-
CHEMIEARBEITER	966	910	283	-	56	-	86	78	8	-
PAPIERHERSTELLER	1087	987	405	-	100	-	59	55	4	-
HOLZAUFBEREITER	146	143	56	-	3	-	10	10	-	-
METALLERZEUGER, -BEARBEITER	627	619	269	-	8	-	70	69	1	-
SCHLOSSER, MECHANIKER	5165	4804	3159	-	361	-	353	327	26	-
ELEKTRIKER	1908	1788	922	-	120	-	153	149	4	-
MONTIERER	442	439	53	-	3	-	30	30	-	-
TEXTIL-, BEKLEIDUNG	950	916	228	-	34	-	124	121	3	-
LEDERHERSTELLER	960	943	390	-	17	-	48	47	1	-
ERNAHRUNGSBERUFE	2413	2281	757	-	132	-	192	188	4	-
BAUBERUFE	3045	2951	1695	-	94	-	384	380	4	-
BAU-, RAUM AUSSTATTER	389	376	278	-	13	-	25	24	1	-
TISCHLER, MODELLBAUER	1167	1143	755	-	24	-	68	67	1	-
MALER, LACKIERER	679	663	449	-	16	-	30	30	-	-
WARENPRUEFER	841	791	70	-	50	-	58	55	3	-
HILFSARBEITER	224	222	21	-	2	-	31	31	-	-
MASCHINISTEN	414	390	272	-	24	-	33	33	-	-
TECHNISCHE BERUFE	2452	145	73	-	2307	-	160	10	150	-
INGENIEURE, CHEMIKER	533	2	-	-	531	-	44	-	44	-
TECHNIKER	1919	143	73	-	1776	-	116	10	106	-
DIENSTLEISTUNGSBERUFE	32394	8662	2095	-	23732	-	1617	558	1059	-
WARENKAUFLEUTE	5184	276	63	-	4908	-	180	23	157	-
DIENSTLEISTUNGSKAUFLEUTE	2337	34	19	-	2303	-	104	2	102	-
VERKEHRSBERUFE	4562	3977	1334	-	585	-	333	281	52	-
ORGANISATIONSBERUFE	9357	77	24	-	9280	-	383	3	380	-
ORDNUNGS-, SICHERHEITSBERUFE	862	694	152	-	168	-	40	36	4	-
SCHRIFTWERKSCHAFFENDE	231	21	8	-	210	-	6	1	5	-
GESUNDHEITSDIENSTBERUFE	4280	66	8	-	4214	-	271	4	267	-
SOZIALBERUFE	1911	132	6	-	1779	-	82	3	79	-
ALLG. DIENSTLEISTUNGSBERUFE	3670	3385	481	-	285	-	218	205	13	-
SONSTIGE ARBEITSKRAEFTE	88	63	1	-	25	-	2	1	1	-
OHNE ANGABE	-	-	-	-	-	-	-	-	-	-
INSGESANT	59076	31811	13236	-	27265	-	3724	2447	1277	-

SOZIALVERSICHERUNGSPFLICHTIG BESCHAEFTIGTE ARBEITNEHMER AM 31.12.1985 NACH BERUFSBEREICHEN UND -GRUPPEN,
AUSLAENDERN SOWIE STELLUNG IM BERUF

BERUFSGRUPPEN	BESCHAEFTIGTE						DAR. AUSLAENDER			
	INSGE- SAMT	ARBEITER		ANGESTELLTE		ZUSAMMEN	DAVON			
		ZUSAMMEN	FACH- ARBEITER	ZUSAMMEN	ANGEST.		ARBEITER	ANGEST.	AZUBI	
			AZUBI	AZUBI						
1	2	3	4	5	6	7	8	9	10	
	05166	VIERSEN,			KREIS					
PFLANZENBAUER, TIERZUECHTER	1345	1275	471	-	70	-	95	94	1	-
BERGLEUTE, MINERALGEWINNER	24	23	3	-	1	-	4	4	-	-
FERTIGUNGSBERUFE	29287	27994	12326	-	1293	-	3348	3304	44	-
STEINBEARBEITER,	293	280	53	-	13	-	45	45	-	-
KERAMIKER, GLASMACHER	109	99	12	-	10	-	44	44	-	-
CHEMIEARBEITER	2505	2442	172	-	63	-	365	360	5	-
PAPIERHERSTELLER	944	875	385	-	69	-	91	89	2	-
HOLZAUFBEREITER	85	83	21	-	2	-	16	16	-	-
METALLERZEUGER, -BEARBEITER	2440	2394	821	-	46	-	429	428	1	-
SCHLOSSER, MECHANIKER	5708	5333	3591	-	375	-	361	349	12	-
ELEKTRIKER	1837	1673	1153	-	154	-	78	70	8	-
MONTIERER	1655	1654	50	-	1	-	564	564	-	-
TEXTIL-, BEKLEIDUNG	3688	3565	1990	-	123	-	420	419	1	-
LEDERHERSTELLER	534	517	77	-	17	-	58	57	1	-
ERNAEHRUNGSBERUFE	2195	2078	643	-	117	-	203	196	7	-
BAUBERUFE	2545	2457	1336	-	88	-	198	198	-	-
BAU-, RAUMAUSSTATTER	572	539	361	-	33	-	52	51	1	-
TISCHLER, MODELLBAUER	1000	957	639	-	43	-	69	68	1	-
MALER, LACKIERER	683	670	446	-	13	-	35	34	1	-
WARENPRUEFER	1594	1489	319	-	105	-	203	199	4	-
HILFSARBEITER	461	457	22	-	4	-	91	91	-	-
MASCHINISTEN	439	432	235	-	7	-	26	26	-	-
TECHNISCHE BERUFE	3455	356	58	-	3099	-	160	39	121	-
INGENIEURE, CHEMIKER	648	2	1	-	646	-	27	-	27	-
TECHNIKER	2807	354	57	-	2453	-	133	39	94	-
DIENSTLEISTUNGSBERUFE	34123	9400	2184	-	24723	-	1544	771	773	-
WARENKAUFLEUTE	5691	327	94	-	5364	-	126	13	113	-
DIENSTLEISTUNGSKAUFLEUTE	1737	39	14	-	1698	-	51	-	51	-
VERKEHRSBERUFE	5215	4561	1186	-	654	-	474	424	50	-
ORGANISATIONSBERUFE	11003	195	69	-	10808	-	311	7	304	-
ORDNUNGS-, SICHERHEITSBERUFE	883	694	211	-	189	-	87	80	7	-
SCHRIFTWERKSCHAFFENDE	306	37	23	-	269	-	10	2	8	-
GESUNDHEITSDIENSTBERUFE	3918	237	31	-	3681	-	174	10	164	-
SOZIALBERUFE	1978	128	36	-	1850	-	71	2	69	-
ALLG. DIENSTLEISTUNGSBERUFE	3392	3182	520	-	210	-	240	233	7	-
SONSTIGE ARBEITSKRAEFTE	63	38	6	-	25	-	2	2	-	-
OHNE ANGABE	-	-	-	-	-	-	-	-	-	-
INSGESAMT	68297	39086	15068	-	29211	-	5153	4214	939	-

SOZIALVERSICHERUNGSPFLICHTIG BESCHAEFTIGTE ARBEITNEHMER AM 31.12.1985 NACH BERUFSBEREICHEN UND -GRUPPEN,
AUSLAENDERN SOWIE STELLUNG IM BERUF

BERUFSGRUPPEN	BESCHAEFTIGTE						DAR. AUSLAENDER						
	INSGE- SAMT	ARBEITER			ANGESTELLTE			DAVON					
		ZUSAMMEN	FACH- ARBEITER	AZUBI	ZUSAMMEN	AZUBI	ZUSAMMEN	ARBEITER	ANGEST.	AZUBI			
											1	2	3
	05170	WESEL,		KREIS									
PFLANZENBAUER, TIERZUECHTER	2131	1973	834	-	158	-	86	82	4	-			
BERGLEUTE, MINERALGEWINNER	14307	14305	11036	-	2	-	3354	3354	-	-			
FERTIGUNGSBERUFE	37957	36234	19529	-	1723	-	3227	3201	26	-			
STEINBEARBEITER,	419	412	89	-	7	-	83	83	-	-			
KERAMIKER, GLASMACHER	1034	996	209	-	38	-	189	188	1	-			
CHEMIEARBEITER	1511	1469	387	-	42	-	121	121	-	-			
PAPIERHERSTELLER	719	681	355	-	38	-	62	61	1	-			
HOLZAUFBEREITER	138	137	40	-	1	-	16	15	1	-			
METALLERZEUGER, -BEARBEITER	3308	3271	1639	-	37	-	432	432	-	-			
SCHLOSSER, MECHANIKER	11060	10418	7228	-	642	-	666	659	7	-			
ELEKTRIKER	4119	3923	2495	-	196	-	154	151	3	-			
MONTIERER	1061	1046	145	-	15	-	147	147	-	-			
TEXTIL-, BEKLEIDUNG	928	885	320	-	43	-	83	82	1	-			
LEDERHERSTELLER	163	162	98	-	1	-	6	6	-	-			
ERNAEHRUNGSBERUFE	2014	1882	666	-	132	-	174	174	-	-			
BAUBERUFE	4439	4230	2598	-	209	-	560	554	6	-			
BAU-, RAUMASSTATTER	924	887	714	-	37	-	65	65	-	-			
TISCHLER, MODELLBAUER	1349	1297	852	-	52	-	33	33	-	-			
MALER, LACKIERER	913	883	600	-	30	-	28	28	-	-			
WARENPRUEFER	1213	1088	182	-	125	-	106	102	4	-			
HILFSARBEITER	686	655	41	-	31	-	126	125	1	-			
MASCHINISTEN	1959	1912	871	-	47	-	176	175	1	-			
TECHNISCHE BERUFE	5211	522	406	-	4689	-	120	11	109	-			
INGENIEURE, CHEMIKER	1094	4	2	-	1090	-	39	-	39	-			
TECHNIKER	4117	518	404	-	3599	-	81	11	70	-			
DIENSTLEISTUNGSBERUFE	47871	13528	3878	-	34343	-	1488	809	679	-			
WARENKAUFLEUTE	8784	545	136	-	8239	-	152	35	117	-			
DIENSTLEISTUNGSKAUFLEUTE	2905	93	36	-	2812	-	39	3	36	-			
VERKEHRSBERUFE	6806	6032	2123	-	774	-	394	375	19	-			
ORGANISATIONSBERUFE	14123	211	74	-	13912	-	192	6	186	-			
ORDNUNGS-, SICHERHEITSBERUFE	1139	913	306	-	226	-	31	30	1	-			
SCHRIFTWERKSCHAFFENDE	448	65	30	-	383	-	13	1	12	-			
GESUNDHEITSDIENSTBERUFE	5005	225	30	-	4780	-	206	12	194	-			
SOZIALBERUFE	2986	158	14	-	2828	-	105	6	99	-			
ALLG. DIENSTLEISTUNGSBERUFE	5675	5286	1129	-	389	-	356	341	15	-			
SONSTIGE ARBEITSKRAEFTE	125	83	1	-	42	-	2	2	-	-			
OHNE ANGABE	-	-	-	-	-	-	-	-	-	-			
INSGESAMT	107602	66645	35684	-	40957	-	8277	7459	818	-			

SOZIALVERSICHERUNGSPFLICHTIG BESCHAEFTIGTE ARBEITNEHMER AM 31.12.1985 NACH BERUFSBEREICHEN UND -GRUPPEN,
 AUSLAENDERN SOWIE STELLUNG IM BERUF

BERUFSGRUPPEN	BESCHAEFTIGTE						DAR. AUSLAENDER							
	INSGE- SAMT	ARBEITER			ANGESTELLTE			DAVON						
		ZUSAMMEN	FACH- ARBEITER	AZUBI	ZUSAMMEN	AZUBI	ZUSAMMEN	ARBEITER	ANGEST.	AZUBI				
											1	2	3	4
	05313	AACHEN,		KREISFREIE STADT										
PFLANZENBAUER, TIERZUECHTER	838	792	306	-	46	-	83	81	2	-				
BERGLEUTE, MINERALGEWINNER	12	12	8	-	-	-	1	1	-	-				
FERTIGUNGSBERUFE	29589	27954	13794	-	1635	-	4976	4896	80	-				
STEINBEARBEITER,	63	59	30	-	4	-	6	6	-	-				
KERAMIKER, GLASMACHER	493	484	47	-	9	-	102	101	1	-				
CHEMIEARBEITER	2037	1905	219	-	132	-	694	680	14	-				
PAPIERHERSTELLER	743	649	350	-	94	-	67	63	4	-				
HOLZAUFBEREITER	25	21	9	-	4	-	4	4	-	-				
METALLERZEUGER, -BEARBEITER	1675	1648	1010	-	27	-	276	275	1	-				
SCHLOSSER, MECHANIKER	7156	6674	4756	-	482	-	520	505	15	-				
ELEKTRIKER	3195	2919	1939	-	277	-	229	205	24	-				
MONTIERER	1499	1495	81	-	4	-	434	434	-	-				
TEXTIL-, BEKLEIDUNG	1665	1604	1187	-	61	-	516	514	2	-				
LEDERHERSTELLER	174	163	106	-	11	-	23	23	-	-				
ERNAEHRUNGSBERUFE	3585	3454	798	-	131	-	1024	1017	7	-				
BAUBERUFE	2427	2258	1367	-	169	-	357	352	5	-				
BAU-, RAUMAUSSTATTER	538	496	359	-	42	-	71	70	1	-				
TISCHLER, MODELLBAUER	828	789	536	-	39	-	71	70	1	-				
MALER, LACKIERER	706	692	489	-	14	-	34	34	-	-				
WARENPRUEFER	1938	1826	113	-	112	-	439	434	5	-				
HILFSARBEITER	295	293	17	-	2	-	69	69	-	-				
MASCHINISTEN	546	525	381	-	21	-	40	40	-	-				
TECHNISCHE BERUFE	8603	217	121	-	8386	-	580	31	549	-				
INGENIEURE, CHEMIKER	3413	14	9	-	3399	-	244	2	242	-				
TECHNIKER	5190	203	112	-	4987	-	336	29	307	-				
DIENSTLEISTUNGSBERUFE	55338	12125	2428	-	43213	-	3507	1434	2073	-				
WARENKAUFLEUTE	7843	307	82	-	7536	-	362	32	330	-				
DIENSTLEISTUNGSKAUFLEUTE	5112	83	38	-	5029	-	200	4	196	-				
VERKEHRSBERUFE	5557	4714	1063	-	843	-	469	430	39	-				
ORGANISATIONSBERUFE	19729	272	73	-	19457	-	816	13	803	-				
ORDNUNGS-, SICHERHEITSBERUFE	1175	974	230	-	201	-	61	55	6	-				
SCHRIFTWERKSCHAFFENDE	1020	108	56	-	912	-	94	4	90	-				
GESUNDHEITSDIENSTBERUFE	5690	218	23	-	5472	-	421	28	393	-				
SOZIALBERUFE	3471	108	24	-	3363	-	193	8	185	-				
ALLG. DIENSTLEISTUNGSBERUFE	5741	5341	839	-	400	-	891	860	31	-				
SONSTIGE ARBEITSKRAEFTE	90	47	4	-	43	-	5	4	1	-				
OHNE ANGABE	1	-	-	-	1	-	-	-	-	-				
INSGESAMT	94471	41147	16661	-	53324	-	9152	6447	2705	-				

SOZIALVERSICHERUNGSPFLICHTIG BESCHAEFTIGTE ARBEITNEHMER AM 31.12.1985 NACH BERUFSBEREICHEN UND -GRUPPEN,
AUSLAENDERN SOWIE STELLUNG IM BERUF

BERUFSGRUPPEN	BESCHAEFTIGTE						DAR. AUSLAENDER							
	INSGE- SAMT	ARBEITER			ANGESTELLTE			DAVON						
		ZUSAMMEN	FACH- ARBEITER	AZUBI	ZUSAMMEN	AZUBI	ZUSAMMEN	ARBEITER	ANGEST.	AZUBI				
											1	2	3	4
	05314	BONN,		KREISFREIE STADT										
PFLANZENBAUER, TIERZUECHTER	1441	1218	402	-	223	-	98	87	11	-				
BERGLEUTE, MINERALGEWINNER	21	21	8	-	-	-	3	3	-	-				
FERTIGUNGSBERUFE	23602	21623	11306	-	1979	-	3178	3136	42	-				
STEINBEARBEITER,	48	46	22	-	2	-	10	10	-	-				
KERAMIKER, GLASMACHER	339	330	293	-	9	-	54	54	-	-				
CHEMIEARBEITER	1933	1834	475	-	99	-	651	649	2	-				
PAPIERHERSTELLER	1657	1377	685	-	280	-	122	114	8	-				
HOLZAUFBEREITER	21	19	3	-	2	-	4	4	-	-				
METALLERZEUGER, -BEARBEITER	808	791	428	-	17	-	213	213	-	-				
SCHLOSSER, MECHANIKER	5705	5152	3516	-	553	-	238	228	10	-				
ELEKTRIKER	2675	2377	1501	-	298	-	98	94	4	-				
MONTIERER	646	641	38	-	5	-	246	246	-	-				
TEXTIL-, BEKLEIDUNG	394	360	194	-	34	-	56	53	3	-				
LEDERHERSTELLER	161	149	93	-	12	-	10	10	-	-				
ERNAEHRUNGSBERUFE	3278	3032	1039	-	246	-	745	739	6	-				
BAUBERUFE	1865	1754	1073	-	111	-	326	324	2	-				
BAU-, RAUM AUSSTATTER	617	570	431	-	47	-	19	18	1	-				
TISCHLER, MODELLBAUER	756	692	480	-	64	-	30	29	1	-				
MALER, LACKIERER	894	867	597	-	27	-	34	34	-	-				
WARENPRUEFER	1183	1042	144	-	141	-	272	272	-	-				
HILFSARBEITER	221	220	16	-	1	-	20	20	-	-				
MASCHINISTEN	401	370	278	-	31	-	30	25	5	-				
TECHNISCHE BERUFE	6425	412	181	-	6013	-	209	14	195	-				
INGENIEURE, CHEMIKER	1939	14	9	-	1925	-	78	1	77	-				
TECHNIKER	4486	398	172	-	4088	-	131	13	118	-				
DIENSTLEISTUNGSBERUFE	87058	15672	3919	-	71386	-	4042	1868	2174	-				
WARENKAUFLEUTE	9267	384	127	-	8883	-	204	35	169	-				
DIENSTLEISTUNGSKAUFLEUTE	5251	99	14	-	5152	-	58	4	54	-				
VERKEHRSBERUFE	6697	5360	1895	-	1337	-	299	281	18	-				
ORGANISATIONSBERUFE	38929	1151	143	-	37778	-	833	31	802	-				
ORDNUNGS-, SICHERHEITSBERUFE	1849	1381	214	-	468	-	67	64	3	-				
SCHRIFTWERKSCHAFFENDE	2528	115	70	-	2413	-	177	5	172	-				
GESUNDHEITSDIENSTBERUFE	9205	180	29	-	9025	-	585	26	559	-				
SOZIALBERUFE	5596	108	27	-	5488	-	347	2	345	-				
ALLG. DIENSTLEISTUNGSBERUFE	7736	6894	1400	-	842	-	1472	1420	52	-				
SONSTIGE ARBEITSKRAEFTE	94	40	16	-	54	-	4	2	2	-				
OHNE ANGABE	-	-	-	-	-	-	-	-	-	-				
INSGESAMT	118641	38986	15832	-	79655	-	7534	5110	2424	-				

SOZIALVERSICHERUNGSPFLICHTIG BESCHAEFTIGTE ARBEITNEHMER AM 31.12.1985 NACH BERUFSBEREICHEN UND -GRUPPEN,
 AUSLAENDERN SOWIE STELLUNG IM BERUF

BERUFSGRUPPEN	BESCHAEFTIGTE						DAR. AUSLAENDER							
	INSGE- SAMT	ARBEITER			ANGESTELLTE			DAVON						
		ZUSAMMEN	FACH- ARBEITER	AZUBI	ZUSAMMEN	AZUBI	ZUSAMMEN	ARBEITER	ANGEST.	AZUBI				
											1	2	3	4
	05315	KOELN,		KREISFREIE STADT										
PFLANZENBAUER, TIERZUECHTER	3338	2983	1181	-	355	-	394	385	9	-				
BERGLEUTE, MINERALGEWINNER	52	48	27	-	4	-	8	8	-	-				
FERTIGUNGSBERUFE	112993	106414	56566	-	6579	-	22946	22725	221	-				
STEINBEARBEITER,	465	443	189	-	22	-	105	105	-	-				
KERAMIKER, GLASMACHER	740	692	53	-	48	-	212	212	-	-				
CHEMIEARBEITER	7211	6954	2394	-	257	-	1496	1489	7	-				
PAPIERHERSTELLER	5532	4818	2075	-	714	-	874	854	20	-				
HOLZAUFBEREITER	162	157	47	-	5	-	31	31	-	-				
METALLERZEUGER, -BEARBEITER	10542	10388	4518	-	154	-	4357	4352	5	-				
SCHLOSSER, MECHANIKER	27400	25585	18542	-	1815	-	2610	2547	63	-				
ELEKTRIKER	12172	11310	8187	-	862	-	645	623	22	-				
MONTIERER	3521	3493	369	-	28	-	1292	1291	1	-				
TEXTIL-, BEKLEIDUNG	1561	1440	671	-	121	-	304	298	6	-				
LEDERHERSTELLER	601	565	284	-	36	-	82	81	1	-				
ERNAEHRUNGSBERUFE	9062	8462	2878	-	600	-	2256	2224	32	-				
BAUBERUFE	9446	8735	5336	-	711	-	2063	2044	19	-				
BAU-, RAUM AUSSTATTER	3230	3088	1951	-	142	-	729	726	3	-				
TISCHLER, MODELLBAUER	2887	2710	1857	-	177	-	264	260	4	-				
MALER, LACKIERER	3988	3878	2378	-	110	-	758	757	1	-				
WARENPRUEFER	6583	6074	1921	-	509	-	1514	1495	19	-				
HILFSARBEITER	5014	4954	778	-	60	-	2853	2843	10	-				
MASCHINISTEN	2876	2668	2138	-	208	-	501	493	8	-				
TECHNISCHE BERUFE	30766	1518	974	-	29248	-	1095	95	1000	-				
INGENIEURE, CHEMIKER	12242	244	98	-	11998	-	546	20	526	-				
TECHNIKER	18524	1274	876	-	17250	-	549	75	474	-				
DIENSTLEISTUNGSBERUFE	263507	57117	12493	-	206390	-	17833	10425	7408	-				
WARENKAUFLEUTE	34496	1877	598	-	32619	-	1230	260	970	-				
DIENSTLEISTUNGSKAUFLEUTE	27938	267	47	-	27671	-	580	21	559	-				
VERKEHRSSBERUFE	32168	27223	6259	-	4945	-	4221	4073	148	-				
ORGANISATIONSSBERUFE	102082	2036	535	-	100046	-	2693	136	2557	-				
ORDNUNGS-, SICHERHEITSBERUFE	6664	5110	1013	-	1554	-	365	322	43	-				
SCHRIFTWERKSCHAFFENDE	8191	506	286	-	7685	-	824	51	773	-				
GESUNDHEITSDIENSTBERUFE	17356	334	43	-	17022	-	1376	63	1313	-				
SOZIALBERUFE	13130	331	63	-	12799	-	858	12	846	-				
ALLG. DIENSTLEISTUNGSBERUFE	21482	19433	3649	-	2049	-	5686	5487	199	-				
SONSTIGE ARBEITSKRAEFTE	2280	1629	174	-	651	-	199	152	47	-				
OHNE ANGABE	-	-	-	-	-	-	-	-	-	-				
INSGESAMT	412936	169709	71415	-	243227	-	42475	33790	8685	-				

SOZIALVERSICHERUNGSPFLICHTIG BESCHAEFTIGTE ARBEITNEHMER AM 31.12.1985 NACH BERUFSBEREICHEN UND -GRUPPEN,
AUSLAENDERN SOWIE STELLUNG IM BERUF

BERUFSGRUPPEN	BESCHAEFTIGTE						DAR. AUSLAENDER			
	INSGE- SAMT	ARBEITER			ANGESTELLTE			DAVON		
		ZUSAMMEN	ARBEITER	AZUBI	ZUSAMMEN	AZUBI	ZUSAMMEN	ARBEITER	ANGEST.	AZUBI
	1	2	3	4	5	6	7	8	9	10
	05316	LEVERKUSEN,	KREISFREIE STADT							
PFLANZENBAUER, TIERZUECHTER	609	498	197	-	111	-	26	24	2	-
BERGLEUTE, MINERALGWINNER	-	-	-	-	-	-	-	-	-	-
FERTIGUNGSBERUFE	28759	27334	15476	-	1425	-	4129	4095	34	-
STEINBEARBEITER,	29	29	15	-	-	-	7	7	-	-
KERAMIKER, GLASMACHER	78	64	19	-	14	-	13	13	-	-
CHEMIEARBEITER	11548	11000	5761	-	548	-	2202	2185	17	-
PAPIERHERSTELLER	535	485	181	-	50	-	54	53	1	-
HOLZAUFBEREITER	4	2	1	-	2	-	1	1	-	-
METALLERZEUGER, -BEARBEITER	1608	1589	953	-	19	-	391	391	-	-
SCHLOSSER, MECHANIKER	6180	5772	4465	-	408	-	389	382	7	-
ELEKTRIKER	1952	1886	1383	-	66	-	64	64	-	-
MONTIERER	283	276	46	-	7	-	51	51	-	-
TEXTIL-, BEKLEIDUNG	161	144	50	-	17	-	24	24	-	-
LEDERHERSTELLER	99	96	52	-	3	-	12	12	-	-
ERNAEHRUNGSBERUFE	1035	948	239	-	87	-	133	130	3	-
BAUBERUFE	2150	2065	991	-	85	-	371	368	3	-
BAU-, RAUMUSSTATTER	241	227	184	-	14	-	25	25	-	-
TISCHLER, MODELLBAUER	390	374	264	-	16	-	17	17	-	-
MALER, LACKIERER	807	797	324	-	10	-	80	80	-	-
WARENPRUEFER	821	773	88	-	48	-	213	212	1	-
HILFSARBEITER	61	58	25	-	3	-	7	6	1	-
MASCHINISTEN	777	749	435	-	28	-	75	74	1	-
TECHNISCHE BERUFE	13776	574	405	-	13202	-	337	8	329	-
INGENIEURE, CHEMIKER	3659	6	1	-	3653	-	119	-	119	-
TECHNIKER	10117	568	404	-	9549	-	218	8	210	-
DIENTSTLEISTUNGSBERUFE	31971	8075	1730	-	23896	-	1788	1181	607	-
WARENKAUFLEUTE	4019	203	43	-	3816	-	109	26	83	-
DIENTSTLEISTUNGSKAUFLEUTE	1303	37	25	-	1266	-	12	-	12	-
VERKEHRSBERUFE	3416	3000	999	-	416	-	377	373	4	-
ORGANISATIONSBERUFE	13670	417	36	-	13253	-	283	21	262	-
ORDNUNGS-, SICHERHEITSBERUFE	1349	828	149	-	521	-	106	102	4	-
SCHRIFTWERKSCHAFFENDE	340	40	22	-	300	-	17	2	15	-
GESUNDHEITSDIENTSBERUFE	2477	60	5	-	2417	-	133	6	127	-
SOZIALBERUFE	1815	61	21	-	1754	-	93	6	87	-
ALLG. DIENSTLEISTUNGSBERUFE	3582	3429	430	-	153	-	658	645	13	-
SONSTIGE ARBEITSKRAEFTE	524	455	39	-	69	-	60	58	2	-
OHNE ANGABE	-	-	-	-	-	-	-	-	-	-
INSGESAMT	75639	36936	17847	-	38703	-	6340	5366	974	-

SOZIALVERSICHERUNGSPFLICHTIG BESCHAEFTIGTE ARBEITNEHMER AM 31.12.1985 NACH BERUFSBEREICHEN UND -GRUPPEN,
AUSLAENDERN SOWIE STELLUNG IM BERUF

BERUFSGRUPPEN	BESCHAEFTIGTE						DAR. AUSLAENDER				
	INSGE- SAMT	ARBEITER		ANGESTELLTE		[ZUSAMMEN]	DAYON				
		[ZUSAMMEN]	FACH-	AZUBI	[ZUSAMMEN]		AZUBI	[ZUSAMMEN]	ARBEITER	ANGEST.	AZUBI
			2						3	4	5
	1	2	3	4	5	6	7	8	9	10	
	05358	DUEREN,		KREIS							
PFLANZENBAUER, TIERZUECHTER	1081	1007	487	-	74	-	23	22	1	-	
BERGLEUTE, MINERALGEWINNER	3488	3488	2892	-	-	-	1204	1204	-	-	
FERTIGUNGSBERUFE	27725	26587	12749	-	1138	-	2424	2409	15	-	
STEINBEARBEITER,	76	70	35	-	6	-	2	2	-	-	
KERAMIKER, GLASMACHER	434	427	217	-	7	-	79	79	-	-	
CHEMIEARBEITER	1982	1906	330	-	76	-	294	291	3	-	
PAPIERHERSTELLER	4203	4107	911	-	96	-	496	496	-	-	
HOLZAUFBEREITER	205	200	73	-	5	-	16	16	-	-	
METALLERZEUGER, -BEARBEITER	1625	1596	898	-	29	-	288	288	-	-	
SCHLOSSER, MECHANIKER	6137	5780	4160	-	357	-	216	213	3	-	
ELEKTRIKER	2333	2193	1460	-	140	-	54	53	1	-	
MONTIERER	406	401	71	-	5	-	87	87	-	-	
TEXTIL-, BEKLEIDUNG	1589	1565	725	-	24	-	274	274	-	-	
LEDERHERSTELLER	92	84	36	-	8	-	5	5	-	-	
ERNAHRUNGSBERUFE	1584	1505	498	-	79	-	120	117	3	-	
BAUBERUFE	2696	2568	1266	-	128	-	195	195	-	-	
BAU-, RAUMAUSSTATTER	443	424	296	-	19	-	17	17	-	-	
TISCHLER, MODELLBAUER	624	610	416	-	14	-	17	17	-	-	
MALER, LACKIERER	636	621	390	-	15	-	18	18	-	-	
WARENPRUEFER	854	797	270	-	57	-	64	61	3	-	
HILFSARBEITER	536	535	29	-	1	-	124	124	-	-	
MASCHINISTEN	1270	1198	668	-	72	-	58	56	2	-	
TECHNISCHE BERUFE	6310	277	185	-	6033	-	222	9	213	-	
INGENIEURE, CHEMIKER	1885	14	4	-	1871	-	134	-	134	-	
TECHNIKER	4425	263	181	-	4162	-	88	9	79	-	
DIENSTLEISTUNGSBERUFE	31961	8870	2242	-	23091	-	835	430	405	-	
WARENKAUFLEUTE	4799	234	69	-	4565	-	90	12	78	-	
DIENSTLEISTUNGSKAUFLEUTE	1572	48	27	-	1524	-	10	-	10	-	
VERKEHRSBERUFE	4793	4295	1305	-	498	-	211	204	7	-	
ORGANISATIONSBERUFE	10754	137	43	-	10617	-	119	4	115	-	
ORDNUNGS-, SICHERHEITSBERUFE	1103	880	205	-	223	-	16	14	2	-	
SCHRIFTWERKSCHAFFENDE	200	25	9	-	175	-	8	2	6	-	
GESUNDHEITSDIENSTBERUFE	3367	82	2	-	3285	-	112	5	107	-	
SOZIALBERUFE	2078	106	22	-	1972	-	74	-	74	-	
ALLG. DIENSTLEISTUNGSBERUFE	3295	3063	560	-	232	-	195	189	6	-	
SONSTIGE ARBEITSKRAEFTE	123	96	21	-	27	-	8	8	-	-	
OHNE ANGABE	-	-	-	-	-	-	-	-	-	-	
INSGESAMT	70688	40325	18576	-	30363	-	4716	4082	634	-	

SOZIALVERSICHERUNGSPFLICHTIG BESCHAEFTIGTE ARBEITNEHMER AM 31.12.1985 NACH BERUFSBEREICHEN UND -GRUPPEN,
AUSLAENDERN SOWIE STELLUNG IM BERUF

BERUFSGRUPPEN	BESCHAEFTIGTE						DAR. AUSLAENDER			
	INSGE- SANT	ARBEITER			ANGESTELLTE			DAVON		
		ZUSAMMEN	FACH- ARBEITER	AZUBI	ZUSAMMEN	AZUBI	ZUSAMMEN	ARBEITER	ANGEST. AZUBI	
										1
	05362	ERFTKREIS								
PFLANZENBAUER, TIERZUECHTER	1489	1368	500	-	121	-	144	140	4	-
BERGLEUTE, MINERALGEMINNER	598	596	328	-	2	-	70	70	-	-
FERTIGUNGSBERUFE	41772	40007	20375	-	1765	-	5578	5546	32	-
STEINBEARBEITER,	176	174	97	-	2	-	39	39	-	-
KERAMIKER, GLASMACHER	394	381	162	-	13	-	92	91	1	-
CHEMIEARBEITER	6050	5956	1961	-	94	-	707	705	2	-
PAPIERHERSTELLER	1161	1053	406	-	108	-	224	222	2	-
HOLZAUFBEREITER	51	50	11	-	1	-	6	6	-	-
METALLERZEUGER, -BEARBEITER	3807	3777	1002	-	30	-	1501	1499	2	-
SCHLOSSER, MECHANIKER	10612	10132	7381	-	480	-	795	788	7	-
ELEKTRIKER	3792	3571	2496	-	221	-	165	163	2	-
MONTIERER	1288	1282	196	-	6	-	404	404	-	-
TEXTIL-, BEKLEIDUNG	277	268	61	-	9	-	35	35	-	-
LEDERHERSTELLER	97	90	38	-	7	-	13	13	-	-
ERNAEHRUNGSBERUFE	2241	2066	763	-	175	-	282	278	4	-
BAUBERUFE	4426	4187	2241	-	239	-	719	712	7	-
BAU-, RAUMAUSSTATTER	896	850	579	-	46	-	75	75	-	-
TISCHLER, MODELLBAUER	792	756	519	-	36	-	51	50	1	-
MALER, LACKIERER	875	849	579	-	26	-	47	47	-	-
WARENPRUEFER	1290	1192	186	-	98	-	175	172	3	-
HILFSARBEITER	482	430	47	-	52	-	84	84	-	-
MASCHINISTEN	3065	2943	1650	-	122	-	164	163	1	-
TECHNISCHE BERUFE	6982	623	377	-	6359	-	144	15	129	-
INGENIEURE, CHEMIKER	1677	8	5	-	1669	-	52	1	51	-
TECHNIKER	5305	615	372	-	4690	-	92	14	78	-
DIENSTLEISTUNGSBERUFE	46679	15317	4450	-	31362	-	2251	1500	751	-
WARENKAUFLEUTE	7195	506	149	-	6689	-	205	58	147	-
DIENSTLEISTUNGSKAUFLEUTE	1832	102	70	-	1730	-	22	1	21	-
VERKEHRSBERUFE	9115	8015	2769	-	1100	-	717	702	15	-
ORGANISATIONSBERUFE	15236	250	82	-	14986	-	263	10	253	-
ORDNUNGS-, SICHERHEITSBERUFE	1818	1569	487	-	249	-	73	72	1	-
SCHRIFTWERKSCHAFFENDE	344	38	21	-	306	-	13	2	11	-
GESUNDHEITSDIENSTBERUFE	3648	157	31	-	3491	-	214	13	201	-
SOZIALBERUFE	2638	146	24	-	2492	-	94	2	92	-
ALLG. DIENSTLEISTUNGSBERUFE	4853	4534	817	-	319	-	650	640	10	-
SONSTIGE ARBEITSKRAEFTE	239	144	3	-	95	-	7	5	2	-
OHNE ANGABE	1	1	1	-	-	-	1	1	-	-
INSGESAMT	97760	58056	26034	-	39704	-	8195	7277	918	-

SOZIALVERSICHERUNGSPFLICHTIG BESCHAEFTIGTE ARBEITNEHMER AM 31.12.1985 NACH BERUFSBEREICHEN UND -GRUPPEN,
AUSLAENDERN SOWIE STELLUNG IM BERUF

BERUFSGRUPPEN	BESCHAEFTIGTE						DAR.AUSLAENDER			
	INSGE- SAMT	ARBEITER			ANGESTELLTE			DAVON		
		ZUSAMMEN	FACH-		ZUSAMMEN	AZUBI		ARBEITER	ANGEST.	AZUBI
		1	2	3	4	5	6	7	8	9
	05366	EUSKIRCHEN,		KREIS						
PFLANZENBAUER, TIERZUECHTER	707	642	240	-	65	-	22	20	2	-
BERGLEUTE, MINERALGEWINNER	50	50	9	-	-	-	1	1	-	-
FERTIGUNGSBERUFE	15229	14526	6708	-	703	-	1038	1030	8	-
STEINBEARBEITER,	133	130	71	-	3	-	6	6	-	-
KERAMIKER, GLASMACHER	182	174	65	-	8	-	23	23	-	-
CHEMIEARBEITER	1287	1253	56	-	34	-	116	115	1	-
PAPIERHERSTELLER	559	539	204	-	20	-	79	79	-	-
HOLZAUFBEREITER	89	88	34	-	1	-	5	5	-	-
METALLERZEUGER, -BEARBEITER	876	852	477	-	24	-	65	65	-	-
SCHLOSSER, MECHANIKER	2964	2767	1810	-	197	-	103	100	3	-
ELEKTRIKER	1148	1073	683	-	75	-	20	20	-	-
MONTIERER	759	756	187	-	3	-	133	133	-	-
TEXTIL-, BEKLEIDUNG	739	698	114	-	41	-	87	85	2	-
LEDERHERSTELLER	210	209	71	-	1	-	73	73	-	-
ERNAEHRUNGSBERUFE	1278	1180	416	-	98	-	75	75	-	-
BAUBERUFE	2467	2370	1310	-	97	-	103	103	-	-
BAU-, RAUMAUSSTATTER	273	260	193	-	13	-	8	7	1	-
YISCHLER, MODELLBAUER	730	716	405	-	14	-	8	8	-	-
MALER, LACKIERER	367	361	243	-	6	-	9	9	-	-
WARENPRUEFER	727	680	56	-	47	-	109	108	1	-
HILFSARBEITER	57	56	8	-	1	-	7	7	-	-
MASCHINISTEN	384	364	305	-	20	-	9	9	-	-
TECHNISCHE BERUFE	1608	94	46	-	1514	-	27	-	27	-
INGENIEURE, CHEMIKER	392	2	2	-	390	-	10	-	10	-
TECHNIKER	1216	92	44	-	1124	-	17	-	17	-
DIENSTLEISTUNGSBERUFE	19410	5403	1374	-	14007	-	375	177	198	-
WARENKAUFLEUTE	3649	267	62	-	3382	-	31	5	26	-
DIENSTLEISTUNGSKAUFLEUTE	1058	10	5	-	1048	-	6	1	5	-
VERKEHRSSBERUFE	2864	2526	836	-	338	-	82	77	5	-
ORGANISATIONSBERUFE	5317	58	18	-	5259	-	42	1	41	-
ORDNUNGS-, SICHERHEITSBERUFE	369	280	91	-	89	-	5	5	-	-
SCHRIFTWERKSCHAFFENDE	103	15	9	-	88	-	2	-	2	-
GESUNDHEITSDIENSTBERUFE	2309	57	8	-	2252	-	81	3	78	-
SOZIALBERUFE	1415	63	2	-	1352	-	34	-	34	-
ALLG. DIENSTLEISTUNGSBERUFE	2326	2127	343	-	199	-	92	85	7	-
SONSTIGE ARBEITSKRAEFTE	24	7	2	-	17	-	1	-	1	-
OHNE ANGABE	-	-	-	-	-	-	-	-	-	-
INSGESAMT	37028	20722	8379	-	16306	-	1464	1228	236	-

SOZIALVERSICHERUNGSPFLICHTIG BESCHAEFTIGTE ARBEITNEHMER AM 31.12.1985 NACH BERUFSBEREICHEN UND -GRUPPEN,
AUSLAENDERN SOWIE STELLUNG IM BERUF

BERUFSGRUPPEN	BESCHAEFTIGTE						DAR. AUSLAENDER						
	INSGE- SANT	ARBEITER			ANGESTELLTE			DAVON					
		ZUSAMMEN	FACH- ARBEITER	AZUBI	ZUSAMMEN	AZUBI	ZUSAMMEN	ARBEITER	ANGEST.	AZUBI			
											1	2	3
	05370	HEINSBERG,		KREIS									
PFLANZENBAUER, TIERZUECHTER	795	752	302	-	43	-	24	24	-	-			
BERGLEUTE, MINERALGEMINNER	2709	2709	1992	-	-	-	684	684	-	-			
FERTIGUNGSBERUFE	22537	21652	9434	-	885	-	2098	2075	23	-			
STEINBEARBEITER,	106	105	22	-	1	-	7	7	-	-			
KERAMIKER, GLASMACHER	69	64	20	-	5	-	4	3	1	-			
CHEMIEARBEITER	2786	2705	79	-	81	-	623	619	4	-			
PAPIERHERSTELLER	238	212	82	-	26	-	25	24	1	-			
HOLZAUFBEREITER	47	46	6	-	1	-	1	1	-	-			
METALLERZEUGER, -BEARBEITER	1248	1240	546	-	8	-	115	115	-	-			
SCHLOSSER, MECHANIKER	4920	4687	3098	-	233	-	254	251	3	-			
ELEKTRIKER	1493	1376	836	-	117	-	60	59	1	-			
MONTIERER	738	736	40	-	2	-	77	77	-	-			
TEXTIL-, BEKLEIDUNG	2606	2520	1003	-	86	-	314	313	1	-			
LEDERHERSTELLER	836	815	276	-	21	-	98	98	-	-			
ERNAEHRUNGSBERUFE	1181	1100	409	-	81	-	76	72	4	-			
BAUBERUFE	2873	2770	1415	-	103	-	186	179	7	-			
BAU-, RAUMAUSSTATTER	699	676	367	-	23	-	55	55	-	-			
TISCHLER, MODELLBAUER	757	738	480	-	19	-	29	29	-	-			
MALER, LACKIERER	469	462	289	-	7	-	22	22	-	-			
WARENPRUEFER	439	417	86	-	22	-	27	27	-	-			
HILFSARBEITER	350	349	3	-	1	-	72	72	-	-			
MASCHINISTEN	682	634	377	-	48	-	53	52	1	-			
TECHNISCHE BERUFE	2443	161	71	-	2282	-	69	6	63	-			
INGENIEURE, CHEMIKER	389	6	1	-	383	-	11	-	11	-			
TECHNIKER	2054	155	70	-	1899	-	58	6	52	-			
DIENSTLEISTUNGSBERUFE	21032	6065	1770	-	14967	-	789	372	417	-			
WARENKAUFLEUTE	3633	240	77	-	3393	-	78	11	67	-			
DIENSTLEISTUNGSKAUFLEUTE	1314	21	9	-	1293	-	20	-	20	-			
VERKEHRSBERUFE	3037	2739	1080	-	298	-	183	159	24	-			
ORGANISATIONSBERUFE	6475	78	23	-	6397	-	123	3	120	-			
ORDNUNGS-, SICHERHEITSBERUFE	610	485	121	-	125	-	64	61	3	-			
SCHRIFTWERKSCHAFFENDE	132	17	12	-	115	-	8	1	7	-			
GESUNDHEITSDIENSTBERUFE	2156	142	18	-	2014	-	113	2	111	-			
SOZIALBERUFE	1341	163	41	-	1178	-	62	6	56	-			
ALLG. DIENSTLEISTUNGSBERUFE	2334	2180	389	-	154	-	138	129	9	-			
SONSTIGE ARBEITSKRAEFTE	34	7	1	-	27	-	1	1	-	-			
OHNE ANGABE	-	-	-	-	-	-	-	-	-	-			
INSGESAMT	49550	31346	13570	-	18204	-	3665	3162	503	-			

SOZIALVERSICHERUNGSPFLICHTIG BESCHAEFTIGTE ARBEITNEHMER AM 31.12.1985 NACH BERUFSBEREICHEN UND -GRUPPEN,
AUSLAENDERN SOWIE STELLUNG IM BERUF

BERUFSGRUPPEN	BESCHAEFTIGTE						DAR. AUSLAENDER				
	INSGE- SANT	ARBEITER			ANGESTELLTE			DAVON			
		ZUSAMMEN	FACH- ARBEITER	AZUBI	ZUSAMMEN	AZUBI	ZUSAMMEN	ARBEITER	ANGEST.	AZUBI	
											1
05374 OBERBERGISCHER KREIS											
PFLANZENBAUER, TIERZUECHTER	729	667	241	-	62	-	29	29	-	-	
BERGLEUTE, MINERALGEWINNER	15	15	7	-	-	-	3	3	-	-	
FERTIGUNGSBERUFE	34954	33375	13046	-	1579	-	4855	4838	17	-	
STEINBEARBEITER,	164	158	43	-	6	-	35	35	-	-	
KERAMIKER, GLASMACHER	357	357	10	-	-	-	64	64	-	-	
CHEMIEARBEITER	3363	3299	211	-	64	-	866	866	-	-	
PAPIERHERSTELLER	1159	1050	325	-	109	-	149	148	1	-	
HOLZAUFBEREITER	366	358	74	-	8	-	46	46	-	-	
METALLERZEUGER, -BEARBEITER	5986	5902	2304	-	84	-	1313	1311	2	-	
SCHLOSSER, MECHANIKER	7779	7260	4574	-	519	-	412	407	5	-	
ELEKTRIKER	2053	1890	1159	-	163	-	109	108	1	-	
MONTIERER	3229	3214	204	-	15	-	752	752	-	-	
TEXTIL-, BEKLEIDUNG	1758	1705	467	-	53	-	325	325	-	-	
LEDERHERSTELLER	198	191	78	-	7	-	33	33	-	-	
ERNAEHRUNGSBERUFE	1359	1233	456	-	126	-	92	91	1	-	
BAUBERUFE	2417	2301	1281	-	116	-	286	285	1	-	
BAU-, RAUM AUSSTATTER	466	442	317	-	24	-	18	17	1	-	
TISCHLER, MODELLBAUER	936	892	558	-	44	-	34	32	2	-	
MALER, LACKIERER	889	865	449	-	24	-	57	57	-	-	
WARENPRUEFER	1740	1561	186	-	179	-	165	164	1	-	
HILFSARBEITER	225	218	19	-	7	-	64	63	1	-	
MASCHINISTEN	510	479	331	-	31	-	35	34	1	-	
TECHNISCHE BERUFE	6660	150	70	-	6510	-	208	4	204	-	
INGENIEURE, CHEMIKER	1488	5	3	-	1483	-	62	-	62	-	
TECHNIKER	5172	145	67	-	5027	-	146	4	142	-	
DIENSTLEISTUNGSBERUFE	32743	7897	1978	-	24846	-	1004	592	412	-	
WARENKAUFLEUTE	5208	239	81	-	4969	-	75	14	61	-	
DIENSTLEISTUNGSKAUFLEUTE	1581	33	16	-	1548	-	7	-	7	-	
VERKEHRSBERUFE	4417	3824	1161	-	593	-	291	286	5	-	
ORGANISATIONSBERUFE	12152	161	48	-	11991	-	116	6	110	-	
ORDNUNGS-, SICHERHEITSBERUFE	521	326	118	-	195	-	13	12	1	-	
SCHRIFTWERKSCHAFFENDE	251	67	20	-	184	-	8	7	1	-	
GESUNDHEITSDIENSTBERUFE	3392	173	21	-	3219	-	181	14	167	-	
SOZIALBERUFE	2032	161	18	-	1871	-	76	16	60	-	
ALLG. DIENSTLEISTUNGSBERUFE	3189	2913	495	-	276	-	237	237	-	-	
SONSTIGE ARBEITSKRAEFTE	112	69	-	-	43	-	4	3	1	-	
OHNE ANGABE	-	-	-	-	-	-	-	-	-	-	
INSGESAMT	75213	42173	15342	-	33040	-	6103	5469	634	-	

SOZIALVERSICHERUNGSPFLICHTIG BESCHAEFTE ARBEITNEHMER AM 31.12.1985 NACH BERUFSBEREICHEN UND -GRUPPEN,
AUSLAENDERN SOWIE STELLUNG IM BERUF

BERUFSGRUPPEN	BESCHAEFTE						DAR. AUSLAENDER			
	INSGE- SAMT	ARBEITER			ANGESTELLTE			DAVON		
		ZUSAMMEN	FACH- ARBEITER	AZUBI	ZUSAMMEN	AZUBI	ZUSAMMEN	ARBEITER	ANGEST. ANGEST.	AZUBI
05378 RHEINISCH-BERGISCHER KREIS										
PFLANZENBAUER, TIERZUECHTER	859	789	321	-	70	-	51	51	-	-
BERGLEUTE, MINERALGEWINNER	14	13	6	-	1	-	4	4	-	-
FERTIGUNGSBERUFE	23107	22020	9723	-	1087	-	4327	4302	25	-
STEINBEARBEITER,	116	114	55	-	2	-	33	33	-	-
KERAMIKER, GLASMACHER	83	81	19	-	2	-	44	44	-	-
CHEMIEARBEITER	927	888	202	-	39	-	286	285	1	-
PAPIERHERSTELLER	1965	1889	697	-	76	-	621	619	2	-
HOLZAUFBEREITER	212	210	95	-	2	-	50	50	-	-
METALLERZEUGER, -BEARBEITER	3204	3178	954	-	26	-	1050	1050	-	-
SCHLOSSER, MECHANIKER	4992	4638	3044	-	354	-	347	339	8	-
ELEKTRIKER	1583	1414	922	-	169	-	77	73	4	-
MONTIERER	1501	1490	131	-	11	-	423	423	-	-
TEXTIL-, BEKLEIDUNG	767	716	323	-	51	-	189	189	-	-
LEDERHERSTELLER	319	301	79	-	18	-	61	61	-	-
ERNAHRUNGSBERUFE	1346	1265	454	-	81	-	187	184	3	-
BAUBERUFE	1994	1900	1117	-	94	-	302	299	3	-
BAU-, RAUMAUSSTATTER	562	539	377	-	23	-	96	96	-	-
TISCHLER, MODELLBAUER	784	753	534	-	31	-	48	47	1	-
MALER, LACKIERER	584	570	354	-	14	-	24	24	-	-
WARENPRUEFER	1664	1587	143	-	77	-	384	382	2	-
HILFSARBEITER	248	247	18	-	1	-	94	93	1	-
MASCHINISTEN	256	240	205	-	16	-	11	11	-	-
TECHNISCHE BERUFE	4364	161	112	-	4203	-	166	12	154	-
INGENIEURE, CHEMIKER	1570	11	5	-	1559	-	81	3	78	-
TECHNIKER	2794	150	107	-	2644	-	85	9	76	-
DIENSTLEISTUNGSBERUFE	29625	7398	1927	-	22227	-	1369	876	493	-
WARENKAUFLEUTE	4828	288	120	-	4540	-	116	26	90	-
DIENSTLEISTUNGSKAUFLEUTE	1281	21	11	-	1260	-	17	-	17	-
VERKEHRSBERUFE	3510	3072	1005	-	438	-	310	305	5	-
ORGANISATIONSBERUFE	10751	176	53	-	10575	-	172	6	166	-
ORDNUNGS-, SICHERHEITSBERUFE	563	384	107	-	179	-	20	16	4	-
SCHRIFTMERKSCHAFFENDE	352	52	18	-	300	-	16	1	15	-
GESUNDHEITSDIENSTBERUFE	2868	98	10	-	2770	-	132	14	118	-
SOZIALBERUFE	1959	86	10	-	1873	-	67	2	65	-
ALLG. DIENSTLEISTUNGSBERUFE	3513	3221	593	-	292	-	519	506	13	-
SONSTIGE ARBEITSKRAEFTE	94	31	1	-	63	-	1	1	-	-
OHNE ANGABE	-	-	-	-	-	-	-	-	-	-
INSGESAMT	58063	30412	12090	-	27651	-	5918	5246	672	-

SOZIALVERSICHERUNGSPFLICHTIG BESCHAEFTIGTE ARBEITNEHMER AM 31.12.1985 NACH BERUFSBEREICHEN UND -GRUPPEN,
AUSLAENDERN SOWIE STELLUNG IM BERUF

BERUFSGRUPPEN	BESCHAEFTIGTE						DAR. AUSLAENDER			
	INSGE- SAMT	ARBEITER			ANGESTELLTE			DAVON		
		ZUSAMMEN	FACH- ARBEITER	AZUBI	ZUSAMMEN	AZUBI	ZUSAMMEN	ARBEITER	ANGEST.	AZUBI
	05382	RHEIN-SIEG-KREIS								
PFLANZENBAUER, TIERZUECHTER	1836	1710	631	-	126	-	194	191	3	-
BERGLEUTE, MINERALGEWINNER	49	43	20	-	6	-	14	14	-	-
FERTIGUNGSBERUFE	39209	37328	15962	-	1881	-	6119	6077	42	-
STEINBEARBEITER,	345	341	40	-	4	-	157	157	-	-
KERAMIKER, GLASMACHER	611	587	61	-	24	-	191	189	2	-
CHEMIEARBEITER	4754	4645	783	-	109	-	1277	1273	4	-
PAPIERHERSTELLER	710	594	257	-	116	-	56	55	1	-
HOLZAUFBEREITER	128	123	41	-	5	-	27	27	-	-
METALLERZEUGER, -BEARBEITER	3681	3640	1429	-	41	-	998	995	3	-
SCHLOSSER, MECHANIKER	8780	8210	5436	-	570	-	484	476	8	-
ELEKTRIKER	2885	2631	1747	-	254	-	107	95	12	-
MONTIERER	2451	2442	138	-	9	-	819	819	-	-
TEXTIL-, BEKLEIDUNG	888	865	111	-	23	-	325	324	1	-
LEDERHERSTELLER	486	471	50	-	15	-	56	55	1	-
ERNAEHRUNGSBERUFE	2687	2498	822	-	189	-	298	296	2	-
BAUBERUFE	4212	3998	2125	-	214	-	568	562	6	-
BAU-, RAUMAUSSTATTER	1052	998	783	-	54	-	72	72	-	-
TISCHLER, MODELLBAUER	1250	1195	801	-	55	-	39	38	1	-
MALER, LACKIERER	1054	1032	566	-	22	-	60	60	-	-
WARENPRUEFER	1398	1271	177	-	127	-	160	159	1	-
HILFSARBEITER	901	901	28	-	-	-	308	308	-	-
MASCHINISTEN	936	886	567	-	50	-	117	117	-	-
TECHNISCHE BERUFE	6459	324	145	-	6135	-	195	24	171	-
INGENIEURE, CHEMIKER	1597	8	5	-	1589	-	58	1	57	-
TECHNIKER	4862	316	140	-	4546	-	137	23	114	-
DIENSTLEISTUNGSBERUFE	50953	12070	3608	-	38883	-	1782	919	863	-
WARENKAUFLEUTE	8288	505	149	-	7783	-	163	28	135	-
DIENSTLEISTUNGSKAUFLEUTE	2902	46	13	-	2856	-	33	1	32	-
VERKEHRSBERUFE	6139	5298	1937	-	841	-	381	362	19	-
ORGANISATIONSBERUFE	17971	291	79	-	17680	-	280	11	269	-
ORDNUNGS-, SICHERHEITSBERUFE	1207	838	280	-	369	-	35	31	4	-
SCHRIFTWERKSCHAFFENDE	460	56	24	-	404	-	23	1	22	-
GESUNDHEITSDIENSTBERUFE	4876	198	34	-	4678	-	201	12	189	-
SOZIALBERUFE	3909	137	23	-	3772	-	175	4	171	-
ALLG. DIENSTLEISTUNGSBERUFE	5201	4701	1069	-	500	-	491	469	22	-
SONSTIGE ARBEITSKRAEFTE	113	58	1	-	55	-	4	2	2	-
OHNE ANGABE	-	-	-	-	-	-	-	-	-	-
INSGESAMT	98619	51533	20367	-	47086	-	8308	7227	1081	-

SOZIALVERSICHERUNGSPFLICHTIG BESCHAEFTE ARBEITNEHMER AM 31.12.1985 NACH BERUFSBEREICHEN UND -GRUPPEN,
 AUSLAENDERN SOWIE STELLUNG IM BERUF

BERUFSGRUPPEN	BESCHAEFTE						DAR. AUSLAENDER		
	INSGE- SAMT	ARBEITER		ANGESTELLTE		ZUSAMMEN	DAVON		
		ZUSAMMEN	FACH- ARBEITER	AZUBI	ZUSAMMEN		AZUBI	ARBEITER	ANGEST.
	1	2	3	4	5	6	7	8	9

	055	MJENSTER,	REGIERUNGSBEZIRK							
PFLANZENBAUER, TIERZUECHTER	12761	11812	4146	-	949	-	432	420	12	-
BERGLEUTE, MINERALGEWINNER	38128	38074	28580	-	54	-	8891	8890	1	-
FERTIGUNGSBERUFE	239944	228637	121390	-	11307	-	15757	15605	152	-
STEINBEARBEITER,	1602	1555	551	-	47	-	175	175	-	-
KERAMIKER, GLASMACHER	1504	1469	177	-	35	-	140	140	-	-
CHEMIEARBEITER	16128	15765	8020	-	363	-	1076	1067	9	-
PAPIERHERSTELLER	6512	5903	2763	-	609	-	624	615	9	-
HOLZAUFBEREITER	1513	1473	527	-	40	-	111	109	2	-
METALLERZEUGER, -BEARBEITER	13740	13528	6978	-	212	-	1824	1820	4	-
SCHLOSSER, MECHANIKER	60593	56937	38046	-	3656	-	1856	1805	51	-
ELEKTRIKER	20323	18957	11565	-	1366	-	430	421	9	-
MONTIERER	6831	6766	616	-	65	-	1339	1339	-	-
TEXTIL-, BEKLEIDUNG	19386	18537	9292	-	849	-	2191	2175	16	-
LEDERHERSTELLER	1113	1043	489	-	70	-	53	52	1	-
ERNAEHRUNGSBERUFE	18562	17588	5843	-	974	-	1678	1653	25	-
BAUBERUFE	26727	25492	15330	-	1235	-	1752	1744	8	-
BAU-, RAUMAUSSTATTER	4592	4359	3067	-	233	-	144	142	2	-
TISCHLER, MODELLBAUER	13176	12694	8653	-	482	-	284	284	-	-
MALER, LACKIERER	6605	6421	3830	-	184	-	239	237	2	-
WARENPRUEFER	9135	8561	1694	-	574	-	918	907	11	-
HILFSARBEITER	4923	4801	251	-	122	-	607	606	1	-
MASCHINISTEN	6979	6788	3698	-	191	-	316	314	2	-
TECHNISCHE BERUFE	38154	2298	1464	-	35856	-	561	56	505	-
INGENIEURE, CHEMIKER	9240	57	30	-	9183	-	177	3	174	-
TECHNIKER	28914	2241	1434	-	26673	-	384	53	331	-
DIENSTLEISTUNGSBERUFE	338492	86630	23783	-	251862	-	8084	4497	3587	-
WARENKAUFLEUTE	56348	2811	1123	-	53537	-	688	229	459	-
DIENSTLEISTUNGSKAUFLEUTE	22474	289	106	-	22185	-	114	4	110	-
VERKEHRSBERUFE	42116	37742	12916	-	4374	-	1861	1795	66	-
ORGANISATIONSBERUFE	108110	1604	445	-	106506	-	847	26	821	-
ORDNUNGS-, SICHERHEITSBERUFE	7703	5922	1715	-	1781	-	185	171	14	-
SCHRIFTWERKSCHAFFENDE	4468	732	377	-	3736	-	272	27	245	-
GESUNDHEITSDIENSTBERUFE	38322	2150	256	-	36172	-	1223	90	1133	-
SOZIALBERUFE	22055	1160	145	-	20895	-	714	29	685	-
ALLG. DIENSTLEISTUNGSBERUFE	36896	34220	6700	-	2676	-	2180	2126	54	-
SONSTIGE ARBEITSKRAEFTE	885	579	20	-	306	-	24	16	8	-
OHNE ANGABE	1	-	-	-	1	-	-	-	-	-
INSGESAMT	668365	368030	179383	-	300335	-	33749	29484	4265	-

SOZIALVERSICHERUNGSPFLICHTIG BESCHAEFTIGTE ARBEITNEHMER AM 31.12.1985 NACH BERUFSBEREICHEN UND -GRUPPEN,
AUSLAENDERN SOWIE STELLUNG IM BERUF

BERUFSGRUPPEN	BESCHAEFTIGTE						DAR. AUSLAENDER				
	INSGE- SAMT	ARBEITER		ANGESTELLTE		ZUSAMMEN	DAVON				
		ZUSAMMEN	FACH-	ZUSAMMEN	AZUBI		ARBEITER	ANGEST.	AZUBI		
1	2	3	4	5	6	7	8	9	10		
	05512	BOTTROP,	KREISFREIE STADT								
PFLANZENBAUER, TIERZUECHTER	553	528	150	-	25	-	19	19	-	-	
BERGLEUTE, MINERALGEWINNER	3211	3194	2387	-	17	-	660	660	-	-	
FERTIGUNGSBERUFE	8460	8003	4392	-	457	-	622	618	4	-	
STEINBEARBEITER,	37	36	21	-	1	-	-	-	-	-	
KERAMIKER, GLASMACHER	5	4	2	-	1	-	-	-	-	-	
CHEMIEARBEITER	504	488	307	-	16	-	17	17	-	-	
PAPIERHERSTELLER	188	182	40	-	6	-	26	26	-	-	
HOLZAUFBEREITER	-	-	-	-	-	-	-	-	-	-	
METALLERZEUGER, -BEARBEITER	295	284	212	-	11	-	32	32	-	-	
SCHLOSSER, MECHANIKER	2349	2211	1558	-	138	-	80	79	1	-	
ELEKTRIKER	806	746	477	-	60	-	15	15	-	-	
MONTIERER	373	372	40	-	1	-	67	67	-	-	
TEXTIL-, BEKLEIDUNG	164	161	94	-	3	-	20	20	-	-	
LEDERHERSTELLER	22	22	14	-	-	-	-	-	-	-	
ERNAHRUNGSBERUFE	659	620	167	-	39	-	87	86	1	-	
BAUBERUFE	1069	979	638	-	90	-	86	85	1	-	
BAU-, RAUM AUSSTATTER	191	179	135	-	12	-	4	4	-	-	
TISCHLER, MODELLBAUER	502	467	313	-	35	-	28	28	-	-	
MALER, LACKIERER	221	217	133	-	4	-	5	5	-	-	
WARENPRUEFER	267	247	14	-	20	-	55	54	1	-	
HILFSARBEITER	229	229	5	-	-	-	52	52	-	-	
MASCHINISTEN	579	559	222	-	20	-	48	48	-	-	
TECHNISCHE BERUFE	955	84	47	-	871	-	12	1	11	-	
INGENIEURE, CHEMIKER	218	-	-	-	218	-	4	-	4	-	
TECHNIKER	737	84	47	-	653	-	8	1	7	-	
DIENSTLEISTUNGSBERUFE	12731	3968	956	-	8763	-	378	216	162	-	
WARENKAUFLEUTE	2494	98	26	-	2396	-	45	15	30	-	
DIENSTLEISTUNGSKAUFLEUTE	606	13	1	-	593	-	2	-	2	-	
VERKEHRSBERUFE	1884	1750	510	-	134	-	78	74	4	-	
ORGANISATIONSBERUFE	3034	32	17	-	3002	-	24	-	24	-	
ORDNUNGS-, SICHERHEITSBERUFE	252	200	97	-	52	-	14	14	-	-	
SCHRIFTWERKSCHAFFENDE	106	10	3	-	96	-	1	1	-	-	
GESUNDHEITSDIENSTBERUFE	1773	101	9	-	1672	-	82	3	79	-	
SOZIALBERUFE	766	37	5	-	729	-	19	-	19	-	
ALLG. DIENSTLEISTUNGSBERUFE	1816	1727	288	-	89	-	113	109	4	-	
SONSTIGE ARBEITSKRAEFTE	56	44	-	-	12	-	6	6	-	-	
OHNE ANGABE	-	-	-	-	-	-	-	-	-	-	
INSGESAMT	25966	15821	7932	-	10145	-	1697	1520	177	-	

SOZIALVERSICHERUNGSPFLICHTIG BESCHAEFTIGTE ARBEITNEHMER AM 31.12.1985 NACH BERUFSBEREICHEN UND -GRUPPEN,
AUSLAENDERN SOWIE STELLUNG IM BERUF

BERUFSGRUPPEN	BESCHAEFTIGTE						DAR. AUSLAENDER				
	INSGE- SAMT	ARBEITER		ANGESTELLTE		ZUSAMMEN	DARON				
		ZUSAMMEN	FACH- ARBEITER	AZUBI	ZUSAMMEN		AZUBI	ZUSAMMEN	ARBEITER	ANGEST.	AZUBI
	05513	GELSENKIRCHEN,			KREISFREIE STADT						
PFLANZENBAUER, TIERZUECHTER	1431	1367	347	-	64	-	106	103	3	-	
BERGLEUTE, MINERALGEWINNER	13264	13241	10595	-	23	-	4230	4230	-	-	
FERTIGUNGSBERUFE	30296	28998	14540	-	1298	-	2832	2820	12	-	
STEINBEARBEITER,	108	106	70	-	2	-	14	14	-	-	
KERAMIKER, GLASMACHER	660	652	25	-	8	-	59	59	-	-	
CHEMIEARBEITER	2089	2069	1294	-	20	-	36	36	-	-	
PAPIERHERSTELLER	756	704	158	-	52	-	120	120	-	-	
HOLZAUFBEREITER	14	13	2	-	1	-	-	-	-	-	
METALLERZEUGER, -BEARBEITER	2635	2614	852	-	21	-	465	465	-	-	
SCHLOSSER, MECHANIKER	8475	7976	5468	-	499	-	493	489	4	-	
ELEKTRIKER	2782	2626	1686	-	156	-	58	57	1	-	
MONTIERER	1236	1232	38	-	4	-	490	490	-	-	
TEXTIL-, BEKLEIDUNG	1322	1277	863	-	45	-	104	103	1	-	
LEDERHERSTELLER	92	82	51	-	10	-	8	7	1	-	
ERNAHRUNGSBERUFE	2075	1993	656	-	82	-	310	308	2	-	
BAUBERUFE	2591	2460	1376	-	131	-	204	204	-	-	
BAU-, RAUMAUSSATZ	717	687	488	-	30	-	31	31	-	-	
TISCHLER, MODELLBAUER	693	660	439	-	33	-	25	25	-	-	
MALER, LACKIERER	771	751	470	-	20	-	40	40	-	-	
WARENPRUEFER	1089	1043	97	-	46	-	163	161	2	-	
HILFSARBEITER	758	650	48	-	108	-	109	108	1	-	
MASCHINISTEN	1433	1403	459	-	30	-	103	103	-	-	
TECHNISCHE BERUFE	5468	589	413	-	4879	-	78	11	67	-	
INGENIEURE, CHEMIKER	1363	2	-	-	1361	-	18	-	18	-	
TECHNIKER	4105	587	413	-	3518	-	60	11	49	-	
Dienstleistungsberufe	43952	12914	2679	-	31038	-	1513	887	626	-	
Warenkaufleute	7602	549	252	-	7053	-	134	70	64	-	
Dienstleistungskaufleute	1882	43	30	-	1839	-	8	-	8	-	
Verkehrsberufe	5893	5344	1164	-	549	-	378	374	4	-	
Organisationsberufe	13437	304	95	-	13133	-	119	11	108	-	
Ordnungs-, Sicherheitsberufe	1232	994	266	-	238	-	34	34	-	-	
Schrifterschaffende	775	109	56	-	666	-	83	3	80	-	
Gesundheitsdienstberufe	5261	290	29	-	4971	-	232	10	222	-	
Sozialberufe	2452	154	6	-	2298	-	134	6	128	-	
Allg. Dienstleistungsberufe	5418	5127	781	-	291	-	391	379	12	-	
SONSTIGE ARBEITSKRAEFTE	126	65	14	-	61	-	5	2	3	-	
OHNE ANGABE	-	-	-	-	-	-	-	-	-	-	
INSGESAMT	94537	57174	28588	-	37363	-	8764	8053	711	-	

SOZIALVERSICHERUNGSPFLICHTIG BESCHAEFTIGTE ARBEITNEHMER AM 31.12.1985 NACH BERUFSBEREICHEN UND -GRUPPEN,
AUSLAENDERN SOWIE STELLUNG IM BERUF

BERUFSGRUPPEN	BESCHAEFTIGTE						DAR. AUSLAENDER			
	INSGE- SANT	ARBEITER			ANGESTELLTE			DAVON		
		ZUSAMMEN	FACH-	AZUBI	ZUSAMMEN	AZUBI	ZUSAMMEN	ARBEITER	ANGEST.	AZUBI
			ARBEITER							
1	2	3	4	5	6	7	8	9	10	
	05515	MUENSTER,		KREISFREIE STADT						
PFLANZENBAUER, TIERZUECHTER	1707	1421	584	-	286	-	87	86	1	-
BERGLEUTE, MINERALGEWINNER	10	10	7	-	-	-	-	-	-	-
FERTIGUNGSBERUFE	21988	20460	11158	-	1528	-	1261	1237	24	-
STEINBEARBEITER,	197	196	85	-	1	-	18	18	-	-
KERAMIKER, GLASMACHER	24	20	12	-	4	-	2	2	-	-
CHEMIEARBEITER	1796	1722	202	-	74	-	253	252	1	-
PAPIERHERSTELLER	898	763	421	-	135	-	27	26	1	-
HOLZAUFBEREITER	108	105	63	-	3	-	6	6	-	-
METALLERZEUGER, -BEARBEITER	235	229	151	-	6	-	27	27	-	-
SCHLOSSER, MECHANIKER	5684	5220	3488	-	464	-	121	113	8	-
ELEKTRIKER	2958	2721	1855	-	237	-	22	20	2	-
MONTIERER	336	334	45	-	2	-	76	76	-	-
TEXTIL-, BEKLEIDUNG	448	401	194	-	47	-	39	39	-	-
LEDERHERSTELLER	161	153	86	-	8	-	8	8	-	-
ERNAEHRUNGSBERUFE	2492	2354	777	-	138	-	234	223	11	-
BAUBERUFE	2750	2564	1590	-	186	-	239	239	-	-
BAU-, RAUM AUSSTATTER	678	656	466	-	22	-	19	19	-	-
TISCHLER, MODELLBAUER	899	860	588	-	39	-	28	28	-	-
MALER, LACKIERER	866	828	563	-	38	-	22	22	-	-
WARENPRUEFER	663	568	62	-	95	-	74	73	1	-
HILFSARBEITER	178	174	17	-	4	-	33	33	-	-
MASCHINISTEN	617	592	493	-	25	-	13	13	-	-
TECHNISCHE BERUFE	6303	321	179	-	5982	-	94	9	85	-
INGENIEURE, CHEMIKER	1769	30	17	-	1739	-	32	3	29	-
TECHNIKER	4534	291	162	-	4243	-	62	6	56	-
DIENSTLEISTUNGSBERUFE	73494	14104	3730	-	59390	-	2070	1251	819	-
WARENKAUFLEUTE	9322	414	154	-	8908	-	132	59	73	-
DIENSTLEISTUNGSKAUFLEUTE	8332	68	23	-	8264	-	38	2	36	-
VERKEHRSBERUFE	6269	5376	1771	-	893	-	386	360	26	-
ORGANISATIONSBERUFE	27579	471	103	-	27108	-	241	6	235	-
ORDNUNGS-, SICHERHEITSBERUFE	1412	1100	233	-	312	-	37	29	8	-
SCHRIFTWERKSCHAFFENDE	1372	220	113	-	1152	-	86	16	70	-
GESUNDHEITSDIENSTBERUFE	7535	351	50	-	7184	-	177	28	149	-
SOZIALBERUFE	5222	175	19	-	5047	-	220	7	213	-
ALLG. DIENSTLEISTUNGSBERUFE	6451	5929	1264	-	522	-	753	744	9	-
SONSTIGE ARBEITSKRAEFTE	181	103	3	-	78	-	4	2	2	-
OHNE ANGABE	-	-	-	-	-	-	-	-	-	-
INSGESAMT	103683	36419	15661	-	67264	-	3516	2585	931	-

SOZIALVERSICHERUNGSPFLICHTIG BESCHAEFTIGTE ARBEITNEHMER AM 31.12.1985 NACH BERUFSBEREICHEN UND -GRUPPEN,
AUSLAENDERN SONNIE STELLUNG IM BERUF

BERUFSGRUPPEN	BESCHAEFTIGTE						DAR. AUSLAENDER			
	INSGE- SANT	ARBEITER			ANGESTELLTE			DAVON		
		ZUSAMMEN	FACH-	AZUBI	ZUSAMMEN	AZUBI	ZUSAMMEN	ARBEITER	ANGEST.	AZUBI
			ZUSAMMEN							
1	2	3	4	5	6	7	8	9	10	
	05554	BORKEN,		KREIS						
PFLANZENBAUER, TIERZUECHTER	2096	1987	859	-	109	-	48	46	2	-
BERGLEUTE, MINERALGEWINNER	17	13	12	-	4	-	1	1	-	-
FERTIGUNGSBERUFE	39983	38383	20147	-	1600	-	2647	2604	43	-
STEINBEARBEITER,	165	155	118	-	10	-	1	1	-	-
KERAMIKER, GLASMACHER	159	152	60	-	7	-	18	18	-	-
CHEMIEARBEITER	1185	1147	373	-	38	-	141	140	1	-
PAPIERHERSTELLER	1564	1471	1007	-	93	-	121	116	5	-
HOLZAUFBEREITER	736	728	243	-	8	-	38	37	1	-
METALLERZEUGER, -BEARBEITER	2274	2231	1152	-	43	-	275	273	2	-
SCHLOSSER, MECHANIKER	8020	7597	4809	-	423	-	266	254	12	-
ELEKTRIKER	3004	2839	1276	-	165	-	181	178	3	-
MONTIERER	911	900	112	-	11	-	105	105	-	-
TEXTIL-, BEKLEIDUNG	5887	5664	2844	-	223	-	659	651	8	-
LEDERHERSTELLER	131	122	74	-	9	-	3	3	-	-
ERNAEHRUNGSBERUFE	2335	2198	894	-	137	-	132	130	2	-
BAUBERUFE	4307	4147	2531	-	160	-	202	198	4	-
BAU-, RAUM AUSSTATTER	582	550	405	-	32	-	27	27	-	-
TISCHLER, MODELLBAUER	4268	4167	2895	-	101	-	73	73	-	-
MALER, LACKIERER	971	945	535	-	26	-	34	34	-	-
WARENPRUEFER	2157	2069	405	-	88	-	310	305	5	-
HILFSARBEITER	846	843	14	-	3	-	47	47	-	-
MASCHINISTEN	481	458	400	-	23	-	14	14	-	-
TECHNISCHE BERUFE	3888	251	169	-	3637	-	104	12	92	-
INGENIEURE, CHEMIKER	769	4	2	-	765	-	29	-	29	-
TECHNIKER	3119	247	167	-	2872	-	75	12	63	-
DIENSTLEISTUNGSBERUFE	39590	10725	3406	-	28865	-	875	446	429	-
WARENKAUFLEUTE	7242	361	134	-	6881	-	103	15	88	-
DIENSTLEISTUNGSKAUFLEUTE	2417	20	9	-	2397	-	24	-	24	-
VERKEHRSBERUFE	5755	5230	1940	-	525	-	272	266	6	-
ORGANISATIONSBERUFE	12275	190	52	-	12085	-	134	6	128	-
ORDNUNGS-, SICHERHEITSBERUFE	738	503	163	-	235	-	12	11	1	-
SCHRIFTWERKSCHAFFENDE	452	154	92	-	298	-	6	3	3	-
GESUNDHEITSDIENSTBERUFE	3754	199	30	-	3555	-	117	8	109	-
SOZIALBERUFE	2730	190	38	-	2540	-	76	9	67	-
ALLG. DIENSTLEISTUNGSBERUFE	4227	3878	948	-	349	-	131	128	3	-
SONSTIGE ARBEITSKRAEFTE	170	121	1	-	49	-	1	1	-	-
OHNE ANGABE	-	-	-	-	-	-	-	-	-	-
INSGESANT	85744	51480	24594	-	34264	-	3676	3110	566	-

SOZIALVERSICHERUNGSPFLICHTIG BESCHAEFTIGTE ARBEITNEHMER AM 31.12.1985 NACH BERUFSBEREICHEN UND -GRUPPEN,
AUSLAENDERN SOWIE STELLUNG IM BERUF

BERUFSGRUPPEN	BESCHAEFTIGTE						DAR. AUSLAENDER						
	INSGE- SAMT	ARBEITER			ANGESTELLTE			DAVON					
		ZUSAMMEN	FACH- ARBEITER	AZUBI	ZUSAMMEN	AZUBI	ZUSAMMEN	ARBEITER	ANGEST.	AZUBI			
											1	2	3
	05558	COESFELD,		KREIS									
PFLANZENBAUER, TIERZUECHTER	1203	1120	449	-	83	-	9	8	1	-			
BERGLEUTE, MINERALGWINNER	3	3	-	-	-	-	-	-	-	-			
FERTIGUNGSBERUFE	14201	13531	7300	-	670	-	352	343	9	-			
STEINBEARBEITER,	305	294	96	-	11	-	13	13	-	-			
KERAMIKER, GLASMACHER	1	1	1	-	-	-	-	-	-	-			
CHEMIEARBEITER	241	220	71	-	21	-	19	18	1	-			
PAPIERHERSTELLER	199	162	90	-	37	-	11	10	1	-			
HOLZAUFBEREITER	103	101	32	-	2	-	17	17	-	-			
METALLERZEUGER, -BEARBEITER	603	580	341	-	23	-	70	69	1	-			
SCHLOSSER, MECHANIKER	3768	3551	2202	-	217	-	40	36	4	-			
ELEKTRIKER	891	795	493	-	96	-	7	7	-	-			
MONTIERER	105	104	19	-	1	-	4	4	-	-			
TEXTIL-, BEKLEIDUNG	1333	1297	546	-	36	-	69	69	-	-			
LEDERHERSTELLER	56	46	28	-	10	-	-	-	-	-			
ERNAEHRUNGSBERUFE	1726	1655	528	-	71	-	29	27	2	-			
BAUBERUFE	2183	2128	1332	-	55	-	44	44	-	-			
BAU-, RAUMUSSTATTER	278	266	187	-	12	-	3	3	-	-			
TISCHLER, MODELLBAUER	1279	1235	820	-	44	-	7	7	-	-			
MALER, LACKIERER	473	463	285	-	10	-	9	9	-	-			
WARENPRUEFER	241	221	69	-	20	-	2	2	-	-			
HILFSARBEITER	222	222	4	-	-	-	7	7	-	-			
MASCHINISTEN	194	190	156	-	4	-	1	1	-	-			
TECHNISCHE BERUFE	1568	60	32	-	1508	-	14	-	14	-			
INGENIEURE, CHEMIKER	352	4	3	-	348	-	7	-	7	-			
TECHNIKER	1216	56	29	-	1160	-	7	-	7	-			
DIENSTLEISTUNGSBERUFE	19094	5077	1516	-	14017	-	244	122	122	-			
WARENKAUFLEUTE	3356	257	131	-	3099	-	12	4	8	-			
DIENSTLEISTUNGSKAUFLEUTE	1136	14	9	-	1122	-	2	-	2	-			
VERKEHRSBERUFE	2375	2129	804	-	246	-	56	49	7	-			
ORGANISATIONSBERUFE	5927	65	19	-	5862	-	36	-	36	-			
ORDNUNGS-, SICHERHEITSBERUFE	452	365	104	-	87	-	11	11	-	-			
SCHRIFTWERKSCHAFFENDE	136	21	11	-	115	-	3	-	3	-			
GESUNDHEITSDIENSTBERUFE	2073	117	18	-	1956	-	54	2	52	-			
SOZIALBERUFE	1435	95	17	-	1340	-	11	-	11	-			
ALLG. DIENSTLEISTUNGSBERUFE	2204	2014	403	-	190	-	59	56	3	-			
SONSTIGE ARBEITSKRAEFTE	70	61	-	-	9	-	-	-	-	-			
OHNE ANGABE	-	-	-	-	-	-	-	-	-	-			
INSGESAMT	36139	19852	9297	-	16287	-	619	473	146	-			

SOZIALVERSICHERUNGSPFLICHTIG BESCHAFTIGTE ARBEITNEHMER AM 31.12.1985 NACH BERUFSBEREICHEN UND -GRUPPEN,
AUSLAENDERN SOWIE STELLUNG IM BERUF

BERUFSGRUPPEN	BESCHAFTIGTE						DAR. AUSLAENDER			
	INSGE- SAMT	ARBEITER			ANGESTELLTE			DAVON		
		ZUSAMMEN	FACH- ARBEITER	AZUBI	ZUSAMMEN	AZUBI	ZUSAMMEN	ARBEITER	ANGEST.	AZUBI
		1	2	3	4	5	6	7	8	9
	05562	RECKLINGHAUSEN,	KREIS							
PFLANZENBAUER, TIERZUECHTER	2581	2417	783	-	164	-	109	107	2	-
BERGLEUTE, MINERALGEWINNER	16134	16128	12054	-	6	-	3201	3200	1	-
FERTIGUNGSBERUFE	56190	53704	30419	-	2486	-	3532	3502	30	-
STEINBEARBEITER,	201	191	64	-	10	-	21	21	-	-
KERAMIKER, GLASMACHER	489	480	30	-	9	-	47	47	-	-
CHEMIEARBEITER	7994	7915	5232	-	79	-	435	431	5	-
PAPIERHERSTELLER	768	665	253	-	103	-	89	89	-	-
HOLZAUFBEREITER	128	125	50	-	3	-	14	14	-	-
METALLERZEUGER, -BEARBEITER	3415	3373	2236	-	42	-	359	359	-	-
SCHLOSSER, MECHANIKER	15038	14070	9753	-	968	-	520	505	15	-
ELEKTRIKER	5513	5230	3203	-	283	-	108	108	-	-
MONTIERER	1324	1315	91	-	9	-	174	174	-	-
TEXTIL-, BEKLEIDUNG	1078	1029	418	-	49	-	73	70	3	-
LEDERHERSTELLER	176	161	64	-	15	-	4	4	-	-
ERNAHRUNGSBERUFE	4572	4360	1354	-	212	-	596	592	4	-
BAU- BERUFE	6798	6403	3736	-	395	-	613	611	2	-
BAU-, RAUMAUSSTATTER	971	907	677	-	64	-	22	22	-	-
TISCHLER, MODELLBAUER	1553	1481	908	-	72	-	58	58	-	-
MALER, LACKIERER	1554	1509	899	-	45	-	58	58	-	-
WARENPRUEFER	1633	1554	211	-	79	-	95	95	-	-
HILFSARBEITER	873	872	36	-	1	-	188	188	-	-
MASCHINISTEN	2112	2064	1204	-	48	-	57	56	1	-
TECHNISCHE BERUFE	10427	620	426	-	9807	-	139	16	123	-
INGENIEURE, CHEMIKER	2528	10	6	-	2518	-	49	-	49	-
TECHNIKER	7899	610	420	-	7289	-	90	16	74	-
Dienstleistungsberufe	73590	20007	5393	-	53583	-	1668	801	867	-
Warenkaufleute	13243	588	234	-	12655	-	155	47	108	-
Dienstleistungskaufleute	3713	90	19	-	3623	-	20	1	19	-
Verkehrsberufe	9076	8236	3026	-	840	-	294	286	8	-
Organisationsberufe	21370	250	66	-	21120	-	152	1	151	-
Ordnungs-, Sicherheitsberufe	1950	1428	401	-	522	-	47	44	3	-
Schriftwerkschaffende	990	156	76	-	834	-	75	3	72	-
Gesundheitsdienstberufe	9466	637	73	-	8829	-	369	29	340	-
Sozialberufe	4915	232	28	-	4683	-	161	5	156	-
Allg. Dienstleistungsberufe	8867	8390	1470	-	477	-	395	385	10	-
Sonstige Arbeitskraefte	161	102	1	-	59	-	4	3	1	-
Ohne Angabe	-	-	-	-	-	-	-	-	-	-
INSGESAMT	159083	92978	49076	-	66105	-	8653	7629	1024	-

SOZIALVERSICHERUNGSPFLICHTIG BESCHAEFTIGTE ARBEITNEHMER AM 31.12.1985 NACH BERUFSBEREICHEN UND -GRUPPEN,
AUSLAENDERN SOWIE STELLUNG IM BERUF

BERUFSGRUPPEN	BESCHAEFTIGTE						DAR. AUSLAENDER							
	INSGE- SANT	ARBEITER			ANGESTELLTE			DAVON						
		ZUSAMMEN	FACH- ARBEITER	AZUBI	ZUSAMMEN	AZUBI	ZUSAMMEN	ARBEITER	ANGEST.	AZUBI				
											1	2	3	4
	05566	STEINFURT,		KREIS										
PFLANZENBAUER, TIERZUECHTER	1671	1555	578	-	116	-	12	11	1	-				
BERGLEUTE, MINERALGEWINNER	2690	2687	1581	-	3	-	50	50	-	-				
FERTIGUNGSBERUFE	40773	38797	19557	-	1976	-	2317	2297	20	-				
STEINBEARBEITER,	199	191	53	-	8	-	3	3	-	-				
KERAMIKER, GLASMACHER	156	151	46	-	5	-	12	12	-	-				
CHEMIEARBEITER	1419	1347	349	-	72	-	81	80	1	-				
PAPIERHERSTELLER	1579	1496	577	-	83	-	203	201	2	-				
HOLZAUFBEREITER	128	127	49	-	1	-	4	4	-	-				
METALLERZEUGER, -BEARBEITER	1809	1776	916	-	33	-	121	121	-	-				
SCHLOSSER, MECHANIKER	9390	8863	5624	-	527	-	144	139	5	-				
ELEKTRIKER	2494	2283	1472	-	211	-	14	14	-	-				
MONTIERER	755	722	136	-	33	-	89	89	-	-				
TEXTIL-, BEKLEIDUNG	7913	7538	3814	-	375	-	1100	1096	4	-				
LEDERHERSTELLER	326	315	132	-	11	-	18	18	-	-				
ERNAEHRUNGSBERUFE	2940	2767	822	-	173	-	116	113	3	-				
BAUBERUFE	4383	4246	2564	-	137	-	205	204	1	-				
BAU-, RAUMUSSTATTER	626	597	360	-	29	-	11	9	2	-				
TISCHLER, MODELLBAUER	1712	1632	1055	-	80	-	13	13	-	-				
MALER, LACKIERER	970	944	488	-	26	-	23	23	-	-				
WARENPRUEFER	2056	1915	635	-	141	-	107	105	2	-				
HILFSARBEITER	931	930	64	-	1	-	33	33	-	-				
MASCHINISTEN	987	957	501	-	30	-	20	20	-	-				
TECHNISCHE BERUFE	5085	203	107	-	4882	-	55	3	52	-				
INGENIEURE, CHEMIKER	1059	4	2	-	1055	-	12	-	12	-				
TECHNIKER	4026	199	105	-	3827	-	43	3	40	-				
DIENSTLEISTUNGSBERUFE	46107	11740	3669	-	34367	-	661	350	311	-				
WARENKAUFLEUTE	8166	299	101	-	7867	-	56	11	45	-				
DIENSTLEISTUNGSKAUFLEUTE	2500	25	9	-	2475	-	12	-	12	-				
VERKEHRSBERUFE	6373	5608	2148	-	765	-	179	169	10	-				
ORGANISATIONSBERUFE	14665	169	60	-	14496	-	92	1	91	-				
ORDNUNGS-, SICHERHEITSBERUFE	1154	946	341	-	208	-	7	5	2	-				
SCHRIFTWERKSCHAFFENDE	386	42	20	-	344	-	7	1	6	-				
GESUNDHEITSDIENSTBERUFE	5245	248	22	-	4997	-	99	4	95	-				
SOZIALBERUFE	2842	140	13	-	2702	-	44	1	43	-				
ALLG. DIENSTLEISTUNGSBERUFE	4776	4263	955	-	513	-	165	158	7	-				
SONSTIGE ARBEITSKRAEFTE	85	59	1	-	26	-	3	2	1	-				
OHNE ANGABE	-	-	-	-	-	-	-	-	-	-				
INSGESAMT	96411	55041	25593	-	41370	-	3098	2713	385	-				

SOZIALVERSICHERUNGSPFLICHTIG BESCHAFTIGTE ARBEITNEHMER AM 31.12.1985 NACH BERUFSBEREICHEN UND -GRUPPEN,
 AUSLAENDERN SOWIE STELLUNG IM BERUF

BERUFSGRUPPEN	BESCHAFTIGTE						DAR. AUSLAENDER			
	INSGE- SAMT	ARBEITER			ANGESTELLTE			DAVON		
		ZUSAMMEN	FACH- ARBEITER	AZUBI	ZUSAMMEN	AZUBI	ZUSAMMEN	ARBEITER	ANGEST.	AZUBI
	05570	WARENDORF,		KREIS						
PFLANZENBAUER, TIERZUECHTER	1519	1417	396	-	102	-	42	40	2	-
BERGLEUTE, MINERALGEWINNER	2799	2798	1944	-	1	-	749	749	-	-
FERTIGUNGSBERUFE	28053	26761	13777	-	1292	-	2194	2184	10	-
STEINBEARBEITER,	390	386	44	-	4	-	105	105	-	-
KERAMIKER, GLASMACHER	10	9	1	-	1	-	2	2	-	-
CHEMIEARBEITER	900	857	192	-	43	-	93	93	-	-
PAPIERHERSTELLER	560	460	217	-	100	-	27	27	-	-
HOLZAUFBEREITER	296	274	88	-	22	-	32	31	1	-
METALLERZEUGER, -BEARBEITER	2474	2441	1118	-	33	-	475	474	1	-
SCHLOSSER, MECHANIKER	7869	7449	5144	-	420	-	192	190	2	-
ELEKTRIKER	1875	1717	1103	-	158	-	25	22	3	-
MONTIERER	1791	1787	135	-	4	-	334	334	-	-
TEXTIL-, BEKLEIDUNG	1241	1170	519	-	71	-	127	127	-	-
LEDERHERSTELLER	149	142	40	-	7	-	12	12	-	-
ERNAEHRUNGSBERUFE	1763	1641	645	-	122	-	174	174	-	-
BAUBERUFE	2646	2565	1563	-	81	-	159	159	-	-
BAU-, RAUMUSSTATTER	549	517	349	-	32	-	27	27	-	-
TISCHLER, MODELLBAUER	2270	2192	1635	-	78	-	52	52	-	-
MALER, LACKIERER	779	764	457	-	15	-	48	46	2	-
WARENPRUEFER	1029	944	201	-	85	-	112	112	-	-
HILFSARBEITER	886	881	63	-	5	-	138	138	-	-
MASCHINISTEN	576	565	263	-	11	-	60	59	1	-
TECHNISCHE BERUFE	4460	170	91	-	4290	-	65	4	61	-
INGENIEURE, CHEMIKER	1182	3	-	-	1179	-	26	-	26	-
TECHNIKER	3278	167	91	-	3111	-	39	4	35	-
DIENSTLEISTUNGSBERUFE	29934	8095	2434	-	21839	-	675	424	251	-
WARENKAUFLEUTE	4923	245	91	-	4678	-	51	8	43	-
DIENSTLEISTUNGSKAUFLEUTE	1888	16	6	-	1872	-	8	1	7	-
VERKEHRSBERUFE	4491	4069	1553	-	422	-	218	217	1	-
ORGANISATIONSBERUFE	9823	123	33	-	9700	-	49	1	48	-
ORDNUNGS-, SICHERHEITSBERUFE	513	386	110	-	127	-	23	23	-	-
SCHRIFTWERKSCHAFFENDE	251	20	6	-	231	-	11	-	11	-
GESUNDHEITSDIENSTBERUFE	3215	207	25	-	3008	-	93	6	87	-
SOZIALBERUFE	1693	137	19	-	1556	-	49	1	48	-
ALLG. DIENSTLEISTUNGSBERUFE	3137	2892	591	-	245	-	173	167	6	-
SONSTIGE ARBEITSKRAEFTE	36	24	-	-	12	-	1	-	1	-
OHNE ANGABE	1	-	-	-	1	-	-	-	-	-
INSGESAMT	66802	39265	18642	-	27537	-	3726	3401	325	-

SOZIALVERSICHERUNGSPFLICHTIG BESCHAEFTIGTE ARBEITNEHMER AM 31.12.1995 NACH BERUFSBEREICHEN UND -GRUPPEN,
AUSLAENDERN SOWIE STELLUNG IM BERUF

BERUFSGRUPPEN	BESCHAEFTIGTE						DAR. AUSLAENDER			
	INSGE- SAMT	ARBEITER		ANGESTELLTE		ZUSAMMEN	DAVON			
		ZUSAMMEN	FACH- ARBEITER	AZUBI	ZUSAMMEN		AZUBI	ARBEITER	ANGEST.	AZUBI
	1	2	3	4	5	6	7	8	9	10
	057	DETMOLD,	REGIERUNGSBEZIRK							
PFLANZENBAUER, TIERZUECHTER	7910	7252	3043	-	658	-	197	190	7	-
BERGLEUTE, MINERALGEWINNER	196	188	70	-	8	-	19	19	-	-
FERTIGUNGSBERUFE	246824	236558	113252	-	10266	-	24757	24628	129	-
STEINBEARBEITER,	1019	1002	418	-	17	-	128	128	-	-
KERAMIKER, GLASMACHER	967	933	161	-	34	-	236	234	2	-
CHEMIEARBEITER	11564	11254	1705	-	310	-	2395	2388	7	-
PAPIERHERSTELLER	12026	11070	4591	-	956	-	1237	1229	8	-
HOLZAUFBEREITER	7602	7495	2892	-	107	-	1203	1197	6	-
METALLERZEUGER, -BEARBEITER	18718	18498	8205	-	220	-	4050	4049	1	-
SCHLOSSER, MECHANIKER	51590	48688	32342	-	2902	-	1715	1676	39	-
ELEKTRIKER	15561	14362	9086	-	1199	-	287	278	9	-
MONTIERER	17290	17205	1698	-	85	-	3696	3694	2	-
TEXTIL-, BEKLEIDUNG	16785	16211	7948	-	574	-	1317	1311	6	-
LEDERHERSTELLER	2098	2010	668	-	88	-	293	291	2	-
ERNAEHRUNGSBERUFE	20054	18977	5829	-	1077	-	2773	2759	23	-
BAUBERUFE	20526	19817	12258	-	709	-	1461	1453	8	-
BAU-, RAUMAUSSATTER	5497	5218	3832	-	279	-	246	244	2	-
TISCHLER, MODELLBAUER	17337	16717	12577	-	620	-	541	539	2	-
MALER, LACKIERER	6504	6305	3937	-	199	-	376	376	-	-
WARENPRUEFER	11402	10722	2114	-	680	-	1216	1206	10	-
HILFSARBEITER	6845	6838	591	-	7	-	1411	1411	-	-
MASCHINISTEN	3439	3236	2400	-	203	-	176	174	2	-
TECHNISCHE BERUFE	30635	1659	991	-	28976	-	430	41	389	-
INGENIEURE, CHEMIKER	6965	82	41	-	6883	-	117	4	113	-
TECHNIKER	23670	1577	950	-	22093	-	313	37	276	-
DIENTSTLEISTUNGSBERUFE	299498	79221	20853	-	220277	-	8375	4851	3524	-
WARENKAUFLEUTE	47244	3029	1060	-	44215	-	575	165	410	-
DIENTSTLEISTUNGSKAUFLEUTE	18118	259	129	-	17859	-	111	7	104	-
VERKEHRSBERUFE	41093	36691	11847	-	4402	-	2554	2401	153	-
ORGANISATIONSBERUFE	101711	1275	381	-	100436	-	1117	28	1089	-
ORDNUNGS-, SICHERHEITSBERUFE	5970	4663	1338	-	1307	-	197	180	17	-
SCHRIFTWERKSCHAFFENDE	3901	565	308	-	3336	-	269	17	252	-
GESUNDHEITSDIENTSTBERUFE	29947	1030	115	-	28917	-	972	29	943	-
SOZIALBERUFE	18514	991	124	-	17523	-	517	24	493	-
ALLG. DIENTSTLEISTUNGSBERUFE	33000	30718	5551	-	2282	-	2063	2000	63	-
SONSTIGE ARBEITSKRAEFTE	956	778	13	-	178	-	47	40	7	-
OHNE ANGABE	-	-	-	-	-	-	-	-	-	-
INSGESAMT	586019	325656	138222	-	260363	-	33825	29769	4056	-

SOZIALVERSICHERUNGSPFLICHTIG BESCHAEFTIGTE ARBEITNEHMER AM 31.12.1985 NACH BERUFSBEREICHEN UND -GRUPPEN,
AUSLAENDERN SOWIE STELLUNG IM BERUF

BERUFSGRUPPEN	BESCHAEFTIGTE						DAR. AUSLAENDER							
	INSGE- SANT	ARBEITER			ANGESTELLTE			DARVON						
		ZUSAMMEN	FACH- ARBEITER	AZUBI	ZUSAMMEN	AZUBI	ZUSAMMEN	ARBEITER	ANGEST.	AZUBI				
											1	2	3	4
	05711	BIELEFELD,		KREISFREIE STADT										
PFLANZENBAUER, TIERZUECHTER	1292	1163	481	-	129	-	60	59	1	-				
BERGLEUTE, MINERALGEWINNER	4	3	1	-	1	-	-	-	-	-				
FERTIGUNGSBERUFE	44218	42117	20897	-	2101	-	6371	6332	39	-				
STEINBEARBEITER,	47	46	27	-	1	-	16	16	-	-				
KERAMIKER, GLASMACHER	69	65	19	-	4	-	7	7	-	-				
CHEMIEARBEITER	1622	1574	195	-	48	-	416	414	2	-				
PAPIERHERSTELLER	4022	3730	1549	-	292	-	380	377	3	-				
HOLZAUFBEREITER	99	96	20	-	3	-	17	17	-	-				
METALLERZEUGER, -BEARBEITER	5457	5381	2677	-	76	-	1637	1637	-	-				
SCHLOSSER, MECHANIKER	9810	9209	6585	-	601	-	492	481	11	-				
ELEKTRIKER	3757	3508	2488	-	249	-	78	75	3	-				
MONTIERER	3143	3131	393	-	12	-	1166	1166	-	-				
TEXTIL-, BEKLEIDUNG	3523	3328	1531	-	195	-	415	413	2	-				
LEDERHERSTELLER	668	648	194	-	20	-	157	156	1	-				
ERNAHRUNGSBERUFE	2727	2583	699	-	144	-	490	480	10	-				
BAUBERUFE	2750	2582	1832	-	168	-	429	427	2	-				
BAU-, RAUMAUSSTATTER	778	733	552	-	45	-	39	39	-	-				
TISCHLER, MODELLBAUER	1144	1083	705	-	61	-	63	62	1	-				
MALER, LACKIERER	1015	996	632	-	19	-	62	62	-	-				
WARENPRUEFER	2760	2626	407	-	134	-	381	378	3	-				
HILFSARBEITER	268	268	12	-	-	-	50	50	-	-				
MASCHINISTEN	559	530	380	-	29	-	76	75	1	-				
TECHNISCHE BERUFE	7636	299	172	-	7337	-	117	14	103	-				
INGENIEURE, CHEMIKER	1938	8	1	-	1930	-	30	1	29	-				
TECHNIKER	5698	291	171	-	5407	-	87	13	74	-				
DIENSTLEISTUNGSBERUFE	72114	16873	3466	-	55241	-	2735	1689	1046	-				
WARENKAUFLEUTE	11418	621	202	-	10797	-	195	56	139	-				
DIENSTLEISTUNGSKAUFLEUTE	5384	46	15	-	5338	-	43	1	42	-				
VERKEHRSBERUFE	9233	7976	1784	-	1257	-	850	803	47	-				
ORGANISATIONSBERUFE	24588	372	116	-	24216	-	318	6	312	-				
ORDNUNGS-, SICHERHEITSBERUFE	1203	935	267	-	268	-	45	42	3	-				
SCHRIFTWERKSCHAFFENDE	1316	140	71	-	1176	-	89	3	86	-				
GESUNDHEITSDIENSTBERUFE	7055	218	18	-	6837	-	254	11	243	-				
SOZIALBERUFE	4936	121	6	-	4815	-	167	5	162	-				
ALLG. DIENSTLEISTUNGSBERUFE	6981	6444	987	-	537	-	774	762	12	-				
SONSTIGE ARBEITSKRAEFTE	306	223	1	-	83	-	11	7	4	-				
OHNE ANGABE	-	-	-	-	-	-	-	-	-	-				
INSGESAMT	125570	60678	25018	-	64892	-	9294	8101	1193	-				

SOZIALVERSICHERUNGSPFLICHTIG BESCHAEFTIGTE ARBEITNEHMER AM 31.12.1985 NACH BERUFSBEREICHEN UND -GRUPPEN,
AUSLAENDERN SOWIE STELLUNG IM BERUF

BERUFSGRUPPEN	BESCHAEFTIGTE						DAR. AUSLAENDER			
	INSGE- SAMT	ARBEITER			ANGESTELLTE			DAVON		
		ZUSAMMEN	FACH- ARBEITER	AZUBI	ZUSAMMEN	AZUBI	ZUSAMMEN	ARBEITER	ANGEST.	AZUBI
	05754	GUETERSLOH,		KREIS						
PFLANZENBAUER, TIERZUECHTER	1333	1248	515	-	85	-	26	25	1	-
BERGLEUTE, MINERALGEMINNER	14	14	2	-	-	-	4	4	-	-
FERTIGUNGSBERUFE	49131	47234	21501	-	1897	-	6569	6547	22	-
STEINBEARBEITER,	150	147	57	-	3	-	25	25	-	-
KERAMIKER, GLASMACHER	123	117	13	-	6	-	39	39	-	-
CHEMIEARBEITER	1882	1829	379	-	53	-	443	442	1	-
PAPIERHERSTELLER	2603	2288	986	-	315	-	330	328	2	-
HOLZAUFBEREITER	2275	2247	698	-	28	-	456	454	2	-
METALLERZEUGER, -BEARBEITER	5139	5093	1533	-	46	-	1308	1308	-	-
SCHLOSSER, MECHANIKER	9492	8998	5703	-	494	-	446	440	6	-
ELEKTRIKER	2259	2066	1425	-	193	-	37	35	2	-
MONTIERER	2724	2707	300	-	17	-	634	633	1	-
TEXTIL-, BEKLEIDUNG	3087	2998	1540	-	89	-	379	378	1	-
LEDERHERSTELLER	116	107	35	-	9	-	17	16	1	-
ERNAEHRUNGSBERUFE	5253	5050	1600	-	203	-	1107	1105	2	-
BAUBERUFE	3477	3364	2100	-	113	-	253	253	-	-
BAU-, RAUMAUSSATTER	673	638	447	-	35	-	45	43	2	-
TISCHLER, MODELLBAUER	3720	3605	2799	-	115	-	125	124	1	-
MALER, LACKIERER	1022	996	560	-	26	-	129	129	-	-
WARENPRUEFER	3047	2921	723	-	126	-	379	378	1	-
HILFSARBEITER	1575	1573	217	-	2	-	400	400	-	-
MASCHINISTEN	514	490	386	-	24	-	17	17	-	-
TECHNISCHE BERUFE	4434	251	176	-	4183	-	71	7	64	-
INGENIEURE, CHEMIKER	826	10	4	-	816	-	16	1	15	-
TECHNIKER	3608	241	172	-	3367	-	55	6	49	-
DIENSTLEISTUNGSBERUFE	44069	11401	3514	-	32668	-	1167	732	435	-
WARENKAUFLEUTE	6905	513	182	-	6392	-	79	36	43	-
DIENSTLEISTUNGSKAUFLEUTE	2665	27	15	-	2638	-	13	2	11	-
VERKEHRSBERUFE	6845	6118	2293	-	727	-	444	418	26	-
ORGANISATIONSBERUFE	17023	189	70	-	16834	-	137	1	136	-
ORDNUNGS-, SICHERHEITSBERUFE	662	464	176	-	198	-	18	15	3	-
SCHRIFTWERKSCHAFFENDE	513	86	51	-	427	-	25	6	19	-
GESUNDHEITSDIENSTBERUFE	3581	108	19	-	3473	-	138	4	134	-
SOZIALBERUFE	1807	81	17	-	1726	-	55	-	55	-
ALLG. DIENSTLEISTUNGSBERUFE	4068	3815	691	-	253	-	258	250	8	-
SONSTIGE ARBEITSKRAEFTE	284	254	1	-	30	-	30	29	1	-
OHNE ANGABE	-	-	-	-	-	-	-	-	-	-
INSGESAMT	99265	60422	25709	-	38863	-	7867	7344	523	-

SOZIALVERSICHERUNGSPFLICHTIG BESCHAEFTIGTE ARBEITNEHMER AM 31.12.1985 NACH BERUFSBEREICHEN UND -GRUPPEN,
 AUSLAENDERN SOWIE STELLUNG IM BERUF

BERUFSGRUPPEN	BESCHAEFTIGTE						DAR. AUSLAENDER							
	INSGE- SAMT	ARBEITER			ANGESTELLTE			DAVON						
		ZUSAMMEN	FACH- ARBEITER	AZUBI	ZUSAMMEN	AZUBI	ZUSAMMEN	ARBEITER	ANGEST.	AZUBI				
											1	2	3	4
	05758	HERFORD,		KREIS										
PFLANZENBAUER, TIERZUECHTER	839	787	309	-	52	-	22	22	-	-				
BERGLEUTE, MINERALGEWINNER	11	8	5	-	3	-	-	-	-	-				
FERTIGUNGSBERUFE	34263	32859	16252	-	1404	-	2957	2939	18	-				
STEINBEARBEITER,	83	81	32	-	2	-	12	12	-	-				
KERAMIKER, GLASMACHER	497	488	36	-	9	-	159	157	2	-				
CHEMIEARBEITER	1772	1734	305	-	38	-	407	406	1	-				
PAPIERHERSTELLER	1283	1208	481	-	75	-	123	122	1	-				
HOLZAUFBEREITER	935	917	397	-	18	-	141	140	1	-				
METALLERZEUGER, -BEARBEITER	1272	1247	654	-	25	-	215	215	-	-				
SCHLOSSER, MECHANIKER	6198	5757	4051	-	441	-	153	151	2	-				
ELEKTRIKER	1483	1348	896	-	135	-	27	24	3	-				
MONTIERER	1699	1691	280	-	8	-	336	336	-	-				
TEXTIL-, BEKLEIDUNG	4331	4243	2211	-	88	-	147	145	2	-				
LEDERHERSTELLER	620	611	170	-	9	-	51	51	-	-				
ERNAEHRUNGSBERUFE	2597	2467	648	-	130	-	358	355	3	-				
BAUBERUFE	2606	2533	1476	-	73	-	199	197	2	-				
BAU-, RAUM AUSSTATTER	1152	1094	859	-	58	-	28	28	-	-				
TISCHLER, MODELLBAUER	3234	3090	2432	-	144	-	104	104	-	-				
MALER, LACKIERER	956	911	590	-	45	-	37	37	-	-				
WARENPRUEFER	1645	1570	305	-	75	-	172	171	1	-				
HILFSARBEITER	1577	1573	188	-	4	-	279	279	-	-				
MASCHINISTEN	323	296	241	-	27	-	9	9	-	-				
TECHNISCHE BERUFE	3470	183	111	-	3287	-	35	4	31	-				
INGENIEURE, CHEMIKER	464	4	3	-	460	-	7	1	6	-				
TECHNIKER	3006	179	108	-	2827	-	28	3	25	-				
Dienstleistungsberufe	36679	10827	2696	-	25852	-	1031	708	323	-				
WARENKAUFLEUTE	6107	422	141	-	5685	-	70	20	50	-				
DIENSTLEISTUNGSKAUFLEUTE	1939	42	23	-	1897	-	11	1	10	-				
VERKEHRSBERUFE	5676	5216	1520	-	460	-	434	425	9	-				
ORGANISATIONSBERUFE	12769	128	39	-	12641	-	130	6	124	-				
ORDNUNGS-, SICHERHEITSBERUFE	572	455	128	-	117	-	9	9	-	-				
SCHRIFTWERKSCHAFFENDE	428	101	42	-	327	-	27	3	24	-				
GESUNDHEITSDIENSTBERUFE	2902	166	6	-	2736	-	61	2	59	-				
SOZIALBERUFE	2005	247	12	-	1758	-	45	4	41	-				
ALLG. DIENSTLEISTUNGSBERUFE	4281	4050	785	-	231	-	244	238	6	-				
SONSTIGE ARBEITSKRAEFTE	156	145	3	-	11	-	2	1	1	-				
OHNE ANGABE	-	-	-	-	-	-	-	-	-	-				
INSGESAMT	75418	44809	19376	-	30609	-	4047	3674	373	-				

SOZIALVERSICHERUNGSPFLICHTIG BESCHAEFTIGTE ARBEITNEHMER AM 31.12.1985 NACH BERUFSBEREICHEN UND -GRUPPEN,
AUSLAENDERN SOWIE STELLUNG IM BERUF

BERUFSGRUPPEN	BESCHAEFTIGTE						DAR. AUSLAENDER						
	INSGE- SAMT	ARBEITER			ANGESTELLTE			DAVON					
		ZUSAMMEN	FACH- ARBEITER	AZUBI	ZUSAMMEN	AZUBI	ZUSAMMEN	ARBEITER	ANGEST.	AZUBI			
											1	2	3
	05762	HOEXTER,		KREIS									
PFLANZENBAUER, TIERZUECHTER	789	712	300	-	77	-	18	17	1	-			
BERGLEUTE, MINERALGEWINNER	12	10	5	-	2	-	-	-	-	-			
FERTIGUNGSBERUFE	13429	12899	6062	-	530	-	691	688	3	-			
STEINBEARBEITER,	32	32	14	-	-	-	-	-	-	-			
KERAMIKER, GLASMACHER	101	99	56	-	2	-	1	1	-	-			
CHEMIEARBEITER	1062	1029	68	-	33	-	129	129	-	-			
PAPIERHERSTELLER	373	364	142	-	9	-	26	26	-	-			
HOLZAUFBEREITER	879	869	360	-	10	-	134	133	1	-			
METALLERZEUGER, -BEARBEITER	420	416	155	-	4	-	69	69	-	-			
SCHLOSSER, MECHANIKER	2889	2746	1687	-	143	-	29	27	2	-			
ELEKTRIKER	656	599	370	-	57	-	4	4	-	-			
MONTIERER	678	670	60	-	8	-	106	106	-	-			
TEXTIL-, BEKLEIDUNG	462	440	161	-	22	-	38	38	-	-			
LEDERHERSTELLER	65	63	28	-	2	-	7	7	-	-			
ERNAEHRUNGSBERUFE	1236	1141	382	-	95	-	31	31	-	-			
BAUBERUFE	1781	1739	1057	-	42	-	37	37	-	-			
BAU-, RAUMUSSTATTER	285	270	187	-	15	-	1	1	-	-			
TISCHLER, MODELLBAUER	1202	1160	863	-	42	-	23	23	-	-			
MALER, LACKIERER	390	381	217	-	9	-	14	14	-	-			
WARENPRUEFER	345	326	27	-	19	-	8	8	-	-			
HILFSARBEITER	309	309	26	-	-	-	30	30	-	-			
MASCHINISTEN	264	246	202	-	18	-	4	4	-	-			
TECHNISCHE BERUFE	1150	130	60	-	1020	-	12	5	7	-			
INGENIEURE, CHEMIKER	253	3	3	-	250	-	3	-	3	-			
TECHNIKER	897	127	57	-	770	-	9	5	4	-			
DIENSTLEISTUNGSBERUFE	18663	5371	1494	-	13292	-	353	148	205	-			
WARENKAUFLEUTE	3015	169	78	-	2846	-	25	5	20	-			
DIENSTLEISTUNGSKAUFLEUTE	960	4	2	-	956	-	5	-	5	-			
VERKEHRSBERUFE	2388	2154	811	-	234	-	59	56	3	-			
ORGANISATIONSBERUFE	5163	44	17	-	5119	-	30	1	29	-			
ORDNUNGS-, SICHERHEITSBERUFE	548	425	130	-	123	-	12	10	2	-			
SCHRIFTWERKSCHAFFENDE	111	15	10	-	96	-	2	-	2	-			
GESUNDHEITSDIENSTBERUFE	2639	115	13	-	2524	-	118	1	117	-			
SOZIALBERUFE	1288	73	19	-	1215	-	24	-	24	-			
ALLG. DIENSTLEISTUNGSBERUFE	2551	2372	414	-	179	-	78	75	3	-			
SONSTIGE ARBEITSKRAEFTE	35	17	-	-	18	-	-	-	-	-			
OHNE ANGABE	-	-	-	-	-	-	-	-	-	-			
INSGESAMT	34078	19139	7921	-	14939	-	1074	2	216	-			

SOZIALVERSICHERUNGSPFLICHTIG BESCHAEFTE ARBEITNEHMER AM 31.12.1985 NACH BERUFSBEREICHEN UND -GRUPPEN,
 AUSLAENDERN SOWIE STELLUNG IM BERUF

BERUFSGRUPPEN	BESCHAEFTE						DAR. AUSLAENDER							
	INSGE- SAMT	ARBEITER			ANGESTELLTE			DARVON						
		ZUSAMMEN	FACH- ARBEITER	AZUBI	ZUSAMMEN	AZUBI	ZUSAMMEN	ARBEITER	ANGEST.	AZUBI				
											1	2	3	4
	05766	LIPPE,		KREIS										
PFLANZENBAUER, TIERZUECHTER	1542	1407	637	-	135	-	27	24	3	-				
BERGLEUTE, MINERALGEWINNER	22	22	6	-	-	-	5	5	-	-				
FERTIGUNGSBERUFE	38725	37178	17607	-	1547	-	3350	3335	15	-				
STEINBEARBEITER,	227	218	86	-	9	-	21	21	-	-				
KERAMIKER, GLASMACHER	82	73	21	-	9	-	16	16	-	-				
CHEMIEARBEITER	2372	2307	360	-	65	-	478	476	2	-				
PAPIERHERSTELLER	1513	1418	591	-	95	-	159	157	2	-				
HOLZAUFBEREITER	2197	2162	1009	-	35	-	375	373	2	-				
METALLERZEUGER, -BEARBEITER	1803	1784	939	-	19	-	272	271	1	-				
SCHLOSSER, MECHANIKER	7704	7235	4692	-	469	-	224	220	4	-				
ELEKTRIKER	2034	1857	1159	-	177	-	47	47	-	-				
MONTIERER	3595	3573	344	-	22	-	394	394	-	-				
TEXTIL-, BEKLEIDUNG	2243	2192	1090	-	51	-	195	195	-	-				
LEDERHERSTELLER	306	282	107	-	24	-	28	28	-	-				
ERNAEHRUNGSBERUFE	2688	2525	836	-	163	-	288	285	3	-				
BAUERBERUFE	3523	3400	2042	-	123	-	177	176	1	-				
BAU-, RAUM AUSSTATTER	917	872	652	-	45	-	50	50	-	-				
TISCHLER, MODELLBAUER	3114	3019	2280	-	95	-	117	117	-	-				
MALER, LACKIERER	1235	1201	772	-	34	-	63	63	-	-				
WARENPRUEFER	1194	1118	178	-	76	-	82	82	-	-				
HILFSARBEITER	1447	1447	76	-	-	-	349	349	-	-				
MASCHINISTEN	531	495	373	-	36	-	15	15	-	-				
TECHNISCHE BERUFE	4406	267	159	-	4139	-	47	4	43	-				
INGENIEURE, CHEMIKER	1078	11	6	-	1067	-	15	-	15	-				
TECHNIKER	3328	256	153	-	3072	-	32	4	28	-				
Dienstleistungsberufe	44700	11983	3536	-	32717	-	1045	543	502	-				
Warenkaufleute	6891	536	180	-	6355	-	79	17	62	-				
Dienstleistungskaufleute	2709	38	17	-	2671	-	17	2	15	-				
Verkehrsberufe	5695	5094	1961	-	601	-	223	205	18	-				
Organisationsberufe	14881	161	35	-	14720	-	138	3	135	-				
Ordnungs-, Sicherheitsberufe	878	681	266	-	197	-	26	24	2	-				
Schriftwerkschaffende	628	85	53	-	543	-	78	-	78	-				
Gesundheitsdienstberufe	4679	254	23	-	4425	-	115	7	108	-				
Sozialberufe	2970	208	17	-	2762	-	77	10	67	-				
Allg. Dienstleistungsberufe	5369	4926	984	-	443	-	292	275	17	-				
Sonstige Arbeitskraefte	66	52	-	-	14	-	3	2	1	-				
Ohne Angabe	-	-	-	-	-	-	-	-	-	-				
INSGESAMT	89461	50909	21945	-	38552	-	4477	3913	564	-				

SOZIALVERSICHERUNGSPFLICHTIG BESCHAFTIGTE ARBEITNEHMER AM 31.12.1985 NACH BERUFSBEREICHEN UND -GRUPPEN,
AUSLAENDERN SOWIE STELLUNG IM BERUF

BERUFSGRUPPEN	BESCHAFTIGTE						DAR.AUSLAENDER			
	INSGE- SAMT	ARBEITER		ANGESTELLTE		ZUSAMMEN	DAVON			
		ZUSAMMEN	FACH- ARBEITER	AZUBI	ZUSAMMEN		AZUBI	ARBEITER	ANGEST.	AZUBI
	1	2	3	4	5	6	7	8	9	10
	05770	MINDEN-LUEBBECKE,	KREIS							
PFLANZENBAUER, TIERZUECHTER	964	874	332	-	90	-	20	19	1	-
BERGLEUTE, MINERALGEWINNER	81	80	41	-	1	-	4	4	-	-
FERTIGUNGSBERUFE	36712	35120	17782	-	1592	-	2017	2006	11	-
STEINBEARBEITER,	367	366	153	-	1	-	43	43	-	-
KERAMIKER, GLASMACHER	77	75	14	-	2	-	14	14	-	-
CHEMIEARBEITER	2083	2039	265	-	44	-	367	367	-	-
PAPIERHERSTELLER	1571	1475	567	-	96	-	168	168	-	-
HOLZAUFBEREITER	402	397	103	-	5	-	34	34	-	-
METALLERZEUGER, -BEARBEITER	2386	2352	1290	-	34	-	173	173	-	-
SCHLOSSER, MECHANIKER	7906	7502	5160	-	404	-	144	139	5	-
ELEKTRIKER	2595	2400	1642	-	195	-	29	29	-	-
MONTIERER	2416	2405	177	-	11	-	229	229	-	-
TEXTIL-, BEKLEIDUNG	2211	2116	1124	-	95	-	36	36	-	-
LEDERHERSTELLER	207	190	80	-	17	-	22	22	-	-
ERNAEHRUNGSBERUFE	3203	2989	899	-	214	-	242	239	3	-
BAUBERUFE	3516	3417	2103	-	99	-	224	222	2	-
BAU-, RAUMUSSTATTER	803	748	577	-	55	-	14	14	-	-
TISCHLER, MODELLBAUER	2909	2805	2131	-	104	-	67	67	-	-
MALER, LACKIERER	1047	1000	664	-	47	-	31	31	-	-
WARENPRUEFER	1385	1274	281	-	111	-	69	68	1	-
HILFSARBEITER	950	949	49	-	1	-	93	93	-	-
MASCHINISTEN	678	621	503	-	57	-	18	18	-	-
TECHNISCHE BERUFE	4980	207	138	-	4773	-	60	1	59	-
INGENIEURE, CHEMIKER	1158	1	-	-	1157	-	20	-	20	-
TECHNIKER	3822	206	138	-	3616	-	40	1	39	-
DIENSTLEISTUNGSBERUFE	47893	13686	3567	-	34207	-	971	501	470	-
WARENKAUFLEUTE	7603	442	143	-	7161	-	66	12	54	-
DIENSTLEISTUNGSKAUFLEUTE	2531	70	38	-	2461	-	11	1	10	-
VERKEHRSBERUFE	6717	6012	1919	-	705	-	262	237	25	-
ORGANISATIONSBERUFE	14919	184	65	-	14735	-	132	1	131	-
ORDNUNGS-, SICHERHEITSBERUFE	1217	1028	215	-	189	-	26	26	-	-
SCHRIFTWERKSCHAFFENDE	450	42	25	-	408	-	22	2	20	-
GESUNDHEITSDIENSTBERUFE	5490	98	26	-	5392	-	166	2	164	-
SOZIALBERUFE	2977	164	30	-	2813	-	60	3	57	-
ALLG. DIENSTLEISTUNGSBERUFE	5989	5646	1106	-	343	-	226	217	9	-
SONSTIGE ARBEITSKRAEFTE	73	60	4	-	13	-	1	1	-	-
OHNE ANGABE	-	-	-	-	-	-	-	-	-	-
INSGESAMT	90703	50027	21864	-	40676	-	3073	2532	541	-

SOZIALVERSICHERUNGSPFLICHTIG BESCHAEFTIGTE ARBEITNEHMER AM 31.12.1985 NACH BERUFSBEREICHEN UND -GRUPPEN,
AUSLAENDERN SOWIE STELLUNG IM BERUF

BERUFSGRUPPEN	BESCHAEFTIGTE						DAR. AUSLAENDER				
	INSGE- SAMT	ARBEITER			ANGESTELLTE			DAVON			
		ZUSAMMEN	FACH-	AZUBI	ZUSAMMEN	AZUBI	ZUSAMMEN	ARBEITER	ANGEST.	AZUBI	
			ARBEITER								ARBEITER
1	2	3	4	5	6	7	8	9	10		
	05913	DORTMUND,	KREISFREIE STADT								
PFLANZENBAUER, TIERZUECHTER	1767	1607	685	-	160	-	109	108	1	-	
BERGLEUTE, MINERALGEWINNER	7875	7872	6006	-	3	-	2000	2000	-	-	
FERTIGUNGSBERUFE	62003	58874	33497	-	3129	-	5829	5778	51	-	
STEINBEARBEITER,	112	108	58	-	4	-	25	25	-	-	
KERAMIKER, GLASMACHER	44	40	19	-	4	-	4	4	-	-	
CHEMIEARBEITER	896	841	253	-	55	-	104	102	2	-	
PAPIERHERSTELLER	1546	1387	630	-	159	-	108	106	2	-	
HOLZAUFBEREITER	59	56	10	-	3	-	4	4	-	-	
METALLERZEUGER, -BEARBEITER	7031	6955	2650	-	76	-	1115	1112	3	-	
SCHLOSSER, MECHANIKER	18039	17061	12984	-	978	-	964	949	15	-	
ELEKTRIKER	8148	7707	5885	-	441	-	233	232	1	-	
MONTIERER	2272	2265	187	-	7	-	362	362	-	-	
TEXTIL-, BEKLEIDUNG	678	618	249	-	60	-	107	105	1	-	
LEDERHERSTELLER	291	272	139	-	19	-	24	23	1	-	
ERNAEHRUNGSBERUFE	4402	4042	1664	-	360	-	439	431	8	-	
BAUBERUFE	7241	6732	4415	-	509	-	1155	1146	9	-	
BAU-, RAUMAUSSATTER	1481	1425	894	-	56	-	159	157	2	-	
TISCHLER, MODELLBAUER	1316	1256	863	-	60	-	71	70	1	-	
MALER, LACKIERER	1783	1738	1288	-	45	-	110	110	-	-	
WARENPRUEFER	2486	2262	371	-	224	-	205	201	4	-	
HILFSARBEITER	970	967	34	-	3	-	210	210	-	-	
MASCHINISTEN	3208	3142	904	-	66	-	430	428	2	-	
TECHNISCHE BERUFE	10755	833	510	-	17922	-	307	36	271	-	
INGENIEURE, CHEMIKER	5481	9	5	-	5472	-	103	-	103	-	
TECHNIKER	13274	824	505	-	12450	-	204	36	168	-	
Dienstleistungsberufe	115945	30107	6422	-	85838	-	4077	2653	1424	-	
WARENKAUFLEUTE	18449	843	253	-	17606	-	290	107	183	-	
DIENSTLEISTUNGSKAUFLEUTE	8571	125	62	-	8446	-	79	3	76	-	
VERKEHRSBERUFE	15780	14030	3688	-	1750	-	962	929	33	-	
ORGANISATIONSBERUFE	40890	846	121	-	40044	-	410	9	401	-	
ORDNUNGS-, SICHERHEITSBERUFE	2756	2334	294	-	422	-	81	77	4	-	
SCHRIFTWERKSCHAFFENDE	1649	214	128	-	1435	-	89	10	79	-	
GESUNDHEITSDIENSTBERUFE	9840	484	10	-	9356	-	457	86	371	-	
SOZIALBERUFE	6460	243	69	-	6217	-	260	7	253	-	
ALLG. DIENSTLEISTUNGSBERUFE	11550	10988	1797	-	562	-	1449	1425	24	-	
SONSTIGE ARBEITSKRAEFTE	274	179	3	-	95	-	2	2	-	-	
OHNE ANGABE	-	-	-	-	-	-	-	-	-	-	
INSGESAMT	206619	99472	47123	-	107147	-	12324	10577	1747	-	

SOZIALVERSICHERUNGSPFLICHTIG BESCHAEFTE ARBEITNEHMER AM 31.12.1985 NACH BERUFSBEREICHEN UND -GRUPPEN,
AUSLAENDERN SOWIE STELLUNG IM BERUF

BERUFSGRUPPEN	BESCHAEFTE						DAR. AUSLAENDER						
	INSGE- SAMT	ARBEITER			ANGESTELLTE			DAVON					
		ZUSAMMEN	FACH- ARBEITER	AZUBI	ZUSAMMEN	AZUBI	ZUSAMMEN	ARBEITER	ANGEST.	AZUBI			
											1	2	3
	05915	HAMM,		KREISFREIE STADT									
PFLANZENBAUER, TIERZUECHTER	664	591	201	-	73	-	20	20	-	-			
BERGLEUTE, MINERALGEWINNER	5088	5088	3697	-	-	-	1380	1380	-	-			
FERTIGUNGSBERUFE	17299	16520	7439	-	779	-	1079	1074	5	-			
STEINBEARBEITER,	55	54	23	-	1	-	3	3	-	-			
KERAMIKER, GLASMACHER	30	28	3	-	2	-	5	5	-	-			
CHEMIEARBEITER	1388	1218	149	-	170	-	49	48	1	-			
PAPIERHERSTELLER	270	242	123	-	28	-	4	4	-	-			
HOLZAUFBEREITER	23	22	1	-	1	-	2	2	-	-			
METALLERZEUGER, -BEARBEITER	2131	2119	350	-	12	-	240	240	-	-			
SCHLOSSER, MECHANIKER	4563	4350	3227	-	213	-	144	142	2	-			
ELEKTRIKER	1429	1358	923	-	71	-	19	18	1	-			
MONTIERER	1304	1302	55	-	2	-	134	134	-	-			
TEXTIL-, BEKLEIDUNG	203	193	117	-	10	-	13	13	-	-			
LEDERHERSTELLER	40	35	19	-	5	-	3	3	-	-			
ERNAEHRUNGSBERUFE	1203	1122	411	-	81	-	94	93	1	-			
BAUBERUFE	1666	1614	736	-	52	-	172	172	-	-			
BAU-, RAUM AUSSTATTER	288	277	213	-	11	-	3	3	-	-			
TISCHLER, MODELLBAUER	475	461	323	-	14	-	22	22	-	-			
MALER, LACKIERER	434	399	272	-	35	-	14	14	-	-			
WARENPRUEFER	597	561	32	-	36	-	59	59	-	-			
HILFSARBEITER	264	264	16	-	-	-	47	47	-	-			
MASCHINISTEN	936	901	446	-	35	-	52	52	-	-			
TECHNISCHE BERUFE	2119	183	124	-	1936	-	25	4	21	-			
INGENIEURE, CHEMIKER	606	2	2	-	604	-	9	-	9	-			
TECHNIKER	1513	181	122	-	1332	-	16	4	12	-			
DIENTSTLEISTUNGSBERUFE	26023	7734	1423	-	18289	-	761	474	287	-			
WARENKAUFLEUTE	4215	297	82	-	3918	-	45	9	36	-			
DIENTSTLEISTUNGSKAUFLEUTE	1427	10	3	-	1417	-	7	-	7	-			
VERKEHRSBERUFE	3996	3633	836	-	363	-	275	269	6	-			
ORGANISATIONSBERUFE	7794	162	29	-	7632	-	76	2	74	-			
ORDNUNGS-, SICHERHEITSBERUFE	625	511	44	-	114	-	16	15	1	-			
SCHRIFTWERKSCHAFFENDE	206	28	12	-	178	-	4	1	3	-			
GESUNDHEITSDIENSTBERUFE	3161	108	11	-	3053	-	103	2	101	-			
SOZIALBERUFE	1585	114	14	-	1471	-	57	2	55	-			
ALLG. DIENSTLEISTUNGSBERUFE	3014	2871	392	-	143	-	178	174	4	-			
SONSTIGE ARBEITSKRAEFTE	113	96	-	-	17	-	2	2	-	-			
OHNE ANGABE	-	-	-	-	-	-	-	-	-	-			
INSGESAMT	51306	30212	12884	-	21094	-	3267	2954	313	-			

SOZIALVERSICHERUNGSPFLICHTIG BESCHAEFTIGTE ARBEITNEHMER AM 31.12.1985 NACH BERUFSBEREICHEN UND -GRUPPEN,
AUSLAENDERN SOWIE STELLUNG IM BERUF

BERUFSGRUPPEN	BESCHAEFTIGTE						DAR. AUSLAENDER						
	INSGE- SANT	ARBEITER			ANGESTELLTE			DAVON					
		ZUSAMMEN	FACH- ARBEITER	AZUBI	ZUSAMMEN	AZUBI	ZUSAMMEN	ARBEITER	ANGEST.	AZUBI			
											1	2	3
	05916	HERNE,				KREISFREIE STADT							
PFLANZENBAUER, TIERZUECHTER	592	557	121	-	35	-	26	26	-	-			
BERGLEUTE, MINERALGEMINNER	1609	1606	1354	-	3	-	999	999	-	-			
FERTIGUNGSBERUFE	16729	15990	8878	-	739	-	2017	2004	13	-			
STEINBEARBEITER,	136	133	16	-	3	-	20	20	-	-			
KERAMIKER, GLASMACHER	53	49	6	-	4	-	9	9	-	-			
CHEMIEARBEITER	763	744	315	-	19	-	20	20	-	-			
PAPIERHERSTELLER	386	351	114	-	35	-	35	35	-	-			
HOLZAUFBEREITER	10	10	2	-	-	-	-	-	-	-			
METALLERZEUGER, -BEARBEITER	1259	1244	799	-	15	-	197	197	-	-			
SCHLOSSER, MECHANIKER	4222	4022	2861	-	200	-	249	247	2	-			
ELEKTRIKER	1418	1325	1041	-	93	-	31	29	2	-			
MONTIERER	1391	1390	39	-	1	-	345	345	-	-			
TEXTIL-, BEKLEIDUNG	540	521	286	-	19	-	71	70	1	-			
LEDERHERSTELLER	106	102	35	-	4	-	4	4	-	-			
ERNAEHRUNGSBERUFE	746	694	289	-	52	-	63	63	-	-			
BAUBERUFE	2824	2638	1648	-	186	-	679	672	7	-			
BAU-, RAUMAUSSTATTER	252	239	173	-	13	-	33	33	-	-			
TISCHLER, MODELLBAUER	269	258	156	-	11	-	14	14	-	-			
MALER, LACKIERER	750	738	491	-	12	-	58	57	1	-			
WARENPRUEFER	573	548	128	-	25	-	55	55	-	-			
HILFSARBEITER	231	222	7	-	9	-	97	97	-	-			
MASCHINISTEN	800	762	472	-	38	-	37	37	-	-			
TECHNISCHE BERUFE	7814	164	109	-	7650	-	167	3	164	-			
INGENIEURE, CHEMIKER	1643	3	1	-	1640	-	35	-	35	-			
TECHNIKER	6171	161	108	-	6010	-	132	3	129	-			
DIENSTLEISTUNGSBERUFE	21752	6183	1168	-	15569	-	621	376	245	-			
WARENKAUFLEUTE	3405	173	43	-	3232	-	57	24	33	-			
DIENSTLEISTUNGSKAUFLEUTE	610	18	2	-	592	-	4	1	3	-			
VERKEHRSBERUFE	3145	2799	590	-	346	-	195	193	2	-			
ORGANISATIONSBERUFE	7386	106	27	-	7280	-	50	3	47	-			
ORDNUNGS-, SICHERHEITSBERUFE	421	326	96	-	95	-	9	8	1	-			
SCHRIFTWERKSCHAFFENDE	181	29	20	-	152	-	6	4	2	-			
GESUNDHEITSDIENSTBERUFE	2786	132	10	-	2654	-	112	5	107	-			
SOZIALBERUFE	1213	97	12	-	1116	-	51	3	48	-			
ALLG. DIENSTLEISTUNGSBERUFE	2605	2503	368	-	102	-	137	135	2	-			
SONSTIGE ARBEITSKRAEFTE	24	12	4	-	12	-	2	2	-	-			
OHNE ANGABE	-	-	-	-	-	-	-	-	-	-			
INSGESAMT	48520	24512	11634	-	24008	-	3832	3410	422	-			

SOZIALVERSICHERUNGSPFLICHTIG BESCHAEFTIGTE ARBEITNEHMER AM 31.12.1985 NACH BERUFSBEREICHEN UND -GRUPPEN,
AUSLAENDERN SOWIE STELLUNG IM BERUF

BERUFSGRUPPEN	BESCHAEFTIGTE						DAR. AUSLAENDER				
	INSGE- SAMT	ARBEITER			ANGESTELLTE			DAVON			
		ZUSAMMEN	FACH- ARBEITER	AZUBI	ZUSAMMEN	AZUBI	ZUSAMMEN	ARBEITER	ANGEST.	AZUBI	
											1
05954 ENNEPE-RUHR-KREIS											
PFLANZENBAUER, TIERZUECHTER	1025	940	366	-	85	-	56	55	1	-	
BERGLEUTE, MINERALGWINNER	18	9	6	-	9	-	2	2	-	-	
FERTIGUNGSBERUFE	51629	49795	22196	-	1834	-	8439	8412	27	-	
STEINBEARBEITER,	56	53	33	-	3	-	7	7	-	-	
KERAMIKER, GLASMACHER	535	527	139	-	8	-	98	98	-	-	
CHEMIEARBEITER	2229	2154	333	-	75	-	594	593	1	-	
PAPIERHERSTELLER	1058	953	230	-	105	-	220	218	2	-	
HOLZAUFBEREITER	71	68	12	-	3	-	23	23	-	-	
METALLERZEUGER, -BEARBEITER	12439	12278	4662	-	161	-	3163	3157	6	-	
SCHLOSSER, MECHANIKER	13877	13241	8800	-	636	-	1190	1189	1	-	
ELEKTRIKER	3437	3199	2267	-	238	-	154	153	1	-	
MONTIERER	5258	5244	275	-	14	-	1548	1548	-	-	
TEXTIL-, BEKLEIDUNG	524	491	238	-	33	-	59	58	1	-	
LEDERHERSTELLER	107	102	34	-	5	-	7	7	-	-	
ERNAEHRUNGSBERUFE	1651	1515	543	-	136	-	162	157	5	-	
BAUBERUFE	2953	2827	1607	-	126	-	376	375	1	-	
BAU-, RAUM AUSSTATTER	510	486	385	-	24	-	15	14	1	-	
TISCHLER, MODELLBAUER	1187	1131	770	-	56	-	44	42	2	-	
MALER, LACKIERER	1030	1009	636	-	21	-	76	76	-	-	
WARENPRUEFER	2975	2828	817	-	147	-	414	410	4	-	
HILFSARBEITER	426	423	43	-	3	-	96	96	-	-	
MASCHINISTEN	1306	1266	372	-	40	-	193	191	2	-	
TECHNISCHE BERUFE	7928	615	444	-	7313	-	146	25	121	-	
INGENIEURE, CHEMIKER	1708	7	5	-	1701	-	45	-	45	-	
TECHNIKER	6220	608	439	-	5612	-	101	25	76	-	
DIENSTLEISTUNGSBERUFE	46672	13417	2711	-	33255	-	1644	1106	538	-	
WARENKAUFLEUTE	7326	374	110	-	6952	-	93	21	72	-	
DIENSTLEISTUNGSKAUFLEUTE	2192	59	25	-	2133	-	16	3	13	-	
VERKEHRSBERUFE	6974	6205	1417	-	769	-	600	594	6	-	
ORGANISATIONSSBERUFE	16045	406	116	-	15639	-	127	16	111	-	
ORDNUNGS-, SICHERHEITSBERUFE	1088	958	192	-	130	-	50	50	-	-	
SCHRIFTWERKSCHAFFENDE	417	68	31	-	349	-	6	2	4	-	
GESUNDHEITSDIENSTBERUFE	4789	331	19	-	4458	-	268	18	250	-	
SOZIALBERUFE	2699	192	31	-	2507	-	73	7	66	-	
ALLG. DIENSTLEISTUNGSBERUFE	5142	4824	770	-	318	-	411	395	16	-	
SONSTIGE ARBEITSKRAEFTE	225	177	1	-	48	-	6	6	-	-	
OHNE ANGABE	1	-	-	-	1	-	-	-	-	-	
INSGESAMT	107498	64953	25724	-	42545	-	10293	9606	687	-	

SOZIALVERSICHERUNGSPFLICHTIG BESCHAEFTIGTE ARBEITNEHMER AM 31.12.1985 NACH BERUFSBEREICHEN UND -GRUPPEN,
AUSLAENDERN SOWIE STELLUNG IM BERUF

BERUFSGRUPPEN	BESCHAEFTIGTE						DAR. AUSLAENDER			
	INSGE- SAMT	ARBEITER			ANGESTELLTE			DAVON		
		ZUSAMMEN	FACH- ARBEITER	AZUBI	ZUSAMMEN	AZUBI	ZUSAMMEN	ARBEITER	ANGEST.	AZUBI
	05958	HOCHSAUERLANDKREIS								
PFLANZENBAUER, TIERZUECHTER	1114	1030	451	-	84	-	38	35	3	-
BERGLEUTE, MINERALGEWINNER	242	235	162	-	7	-	7	7	-	-
FERTIGUNGSBERUFE	36813	35456	14659	-	1357	-	3488	3479	9	-
STEINBEARBEITER,	109	107	21	-	2	-	15	15	-	-
KERAMIKER, GLASMACHER	295	289	77	-	6	-	53	53	-	-
CHEMIEARBEITER	2120	2053	256	-	67	-	317	316	1	-
PAPIERHERSTELLER	1508	1464	319	-	44	-	249	249	-	-
HOLZAUFBEREITER	1220	1200	486	-	20	-	101	101	-	-
METALLERZEUGER, -BEARBEITER	4666	4586	1424	-	80	-	898	898	-	-
SCHLOSSER, MECHANIKER	6975	6567	4221	-	408	-	195	191	4	-
ELEKTRIKER	2366	2188	1480	-	178	-	35	33	2	-
MONTIERER	4609	4593	261	-	16	-	838	838	-	-
TEXTIL-, BEKLEIDUNG	1408	1354	464	-	54	-	236	236	-	-
LEDERHERSTELLER	80	75	30	-	5	-	1	1	-	-
ERNAHRUNGSBERUFE	1994	1862	764	-	132	-	61	61	-	-
BAUBERUFE	3591	3441	2117	-	150	-	167	167	-	-
BAU-, RAUM AUSSTATTER	446	424	305	-	22	-	13	13	-	-
TISCHLER, MODELBAUER	1760	1711	1274	-	49	-	34	34	-	-
MALER, LACKIERER	854	837	407	-	17	-	54	53	1	-
WARENPRUEFER	1385	1308	179	-	77	-	130	130	-	-
HILFSARBEITER	752	751	90	-	1	-	69	69	-	-
MASCHINISTEN	675	666	684	-	29	-	22	21	1	-
TECHNISCHE BERUFE	3642	223	113	-	3419	-	27	5	22	-
INGENIEURE, CHEMIKER	760	11	8	-	749	-	11	-	11	-
TECHNIKER	2882	212	105	-	2670	-	16	5	11	-
DIENSTLEISTUNGSBERUFE	36549	9731	3137	-	26818	-	770	486	284	-
WARENKAUFLEUTE	5958	330	133	-	5628	-	66	17	49	-
DIENSTLEISTUNGSKAUFLEUTE	2164	31	15	-	2133	-	8	1	7	-
VERKEHRSBERUFE	4707	4140	1677	-	559	-	158	155	3	-
ORGANISATIONSBERUFE	11620	171	56	-	11449	-	57	3	54	-
ORDNUNGS-, SICHERHEITSBERUFE	633	472	196	-	161	-	7	7	-	-
SCHRIFTWERKSCHAFFENDE	214	39	17	-	175	-	6	2	4	-
GESUNDHEITSDIENSTBERUFE	4815	277	47	-	4538	-	147	21	126	-
SOZIALBERUFE	1959	181	23	-	1778	-	39	3	36	-
ALLG. DIENSTLEISTUNGSBERUFE	4479	4082	973	-	397	-	282	277	5	-
SONSTIGE ARBEITSKRAEFTE	36	15	2	-	21	-	1	-	1	-
OHNE ANGABE	-	-	-	-	-	-	-	-	-	-
INSGESAMT	78396	46690	18524	-	31706	-	4331	4012	319	-

SOZIALVERSICHERUNGSPFLICHTIG BESCHAEFTIGTE ARBEITNEHMER AM 31.12.1985 NACH BERUFSBEREICHEN UND -GRUPPEN,
AUSLAENDERN SOWIE STELLUNG IM BERUF

BERUFSGRUPPEN	BESCHAEFTIGTE						DAR. AUSLAENDER			
	INSGE- SAMT	ARBEITER			ANGESTELLTE			DAVON		
		ZUSAMMEN	FACH-	AZUBI	ZUSAMMEN	AZUBI	ZUSAMMEN	ARBEITER	ANGEST.	AZUBI
			2	3		4		5	6	7
	1	2	3	4	5	6	7	8	9	10
	05962	MAERKISCHER KREIS								
PFLANZENBAUER, TIERZUECHTER	1178	1067	417	-	111	-	40	39	1	-
BERGLEUTE, MINERALGEWINNER	138	136	20	-	2	-	10	10	-	-
FERTIGUNGSBERUFE	73711	70755	24068	-	2956	-	11780	11735	45	-
STEINBEARBEITER,	202	183	79	-	19	-	28	27	1	-
KERAMIKER, GLASMACHER	80	69	17	-	11	-	5	5	-	-
CHEMIEARBEITER	3851	3707	354	-	144	-	904	900	4	-
PAPIERHERSTELLER	1407	1290	474	-	117	-	142	142	-	-
HOLZAUFBEREITER	210	203	50	-	7	-	29	29	-	-
METALLERZEUGER, -BEARBEITER	17297	16974	4433	-	323	-	4452	4449	3	-
SCHLOSSER, MECHANIKER	18406	17279	10379	-	1127	-	1408	1391	17	-
ELEKTRIKER	3305	2999	1970	-	306	-	150	147	3	-
MONTIERER	12515	12480	526	-	35	-	3063	3061	2	-
TEXTIL-, BEKLEIDUNG	507	469	165	-	38	-	90	89	1	-
LEDERHERSTELLER	106	102	45	-	4	-	18	18	-	-
ERNAEHRUNGSBERUFE	2157	2022	694	-	135	-	141	137	4	-
BAUBERUFE	3684	3529	1889	-	155	-	276	274	2	-
BAU-, RAUM AUSSTATTER	641	607	412	-	34	-	37	37	-	-
TISCHLER, MODELLBAUER	1123	1084	741	-	39	-	40	39	1	-
MALER, LACKIERER	1427	1402	700	-	25	-	148	148	-	-
WARENPRUEFER	5171	4765	555	-	406	-	636	629	7	-
HILFSARBEITER	661	659	34	-	2	-	147	147	-	-
MASCHINISTEN	961	932	551	-	29	-	66	66	-	-
TECHNISCHE BERUFE	8047	419	214	-	7628	-	151	22	129	-
INGENIEURE, CHEMIKER	1629	10	5	-	1619	-	38	-	38	-
TECHNIKER	6418	409	209	-	6009	-	113	22	91	-
DIENTSTLEISTUNGSBERUFE	61410	15526	3714	-	45884	-	1577	939	638	-
WARENKAUFLEUTE	9724	428	155	-	9296	-	121	18	103	-
DIENTSTLEISTUNGSKAUFLEUTE	3508	75	35	-	3433	-	27	1	26	-
VERKEHRSBERUFE	8336	7364	2197	-	972	-	467	450	17	-
ORGANISATIONSBERUFE	23529	369	94	-	23160	-	215	14	201	-
ORDNUNGS-, SICHERHEITSBERUFE	1095	883	213	-	212	-	36	34	2	-
SCHRIFTWERKSCHAFFENDE	481	44	22	-	437	-	15	2	13	-
GESUNDHEITSDIENTSTBERUFE	5484	245	26	-	5239	-	200	16	184	-
SOZIALBERUFE	3148	329	16	-	2819	-	99	17	82	-
ALLG. DIENTSTLEISTUNGSBERUFE	6105	5789	956	-	316	-	397	387	10	-
SONSTIGE ARBEITSKRAEFTE	63	37	6	-	26	-	7	5	2	-
OHNE ANGABE	-	-	-	-	-	-	-	-	-	-
INSGESAMT	144547	87940	28439	-	56607	-	13565	12750	815	-

SOZIALVERSICHERUNGSPFLICHTIG BESCHAEFTE ARBEITNEHMER AM 31.12.1985 NACH BERUFSBEREICHEN UND -GRUPPEN,
AUSLAENDERN SOWIE STELLUNG IM BERUF

BERUFSGRUPPEN	BESCHAEFTE						DAR.AUSLAENDER							
	INSGE- SAMT	ARBEITER		ANGESTELLTE		ZUSAMMEN	DAVON							
		ZUSAMMEN	FACH-	AZUBI	ZUSAMMEN		AZUBI	ZUSAMMEN	ARBEITER	ANGEST.	AZUBI			
			1						2	3	4	5	6	7
	05966	OLPE,		KREIS										
PFLANZENBAUER, TIERZUECHTER	353	315	158	-	38	-	11	11	-	-				
BERGLEUTE, MINERALGEWINNER	361	336	275	-	25	-	70	70	-	-				
FERTIGUNGSBERUFE	18880	18087	6906	-	793	-	2216	2211	5	-				
STEINBEARBEITER,	80	78	11	-	2	-	19	19	-	-				
KERAMIKER, GLASMACHER	23	23	7	-	-	-	2	2	-	-				
CHEMIEARBEITER	602	581	82	-	21	-	106	106	-	-				
PAPIERHERSTELLER	329	316	75	-	13	-	37	37	-	-				
HOLZAUFBEREITER	428	418	116	-	10	-	55	55	-	-				
METALLERZEUGER, -BEARBEITER	4326	4251	1160	-	75	-	992	991	1	-				
SCHLOSSER, MECHANIKER	4365	4035	2686	-	330	-	139	137	2	-				
ELEKTRIKER	813	748	518	-	65	-	5	5	-	-				
MONTIERER	3039	3027	133	-	12	-	583	583	-	-				
TEXTIL-, BEKLEIDUNG	211	198	47	-	13	-	6	6	-	-				
LEDERHERSTELLER	20	18	11	-	2	-	-	-	-	-				
ERNAEHRUNGSBERUFE	1104	1056	347	-	48	-	73	72	1	-				
BAUBERUFE	1338	1279	759	-	59	-	61	61	-	-				
BAU-, RAUMAUSSTATTER	204	191	152	-	13	-	6	6	-	-				
TISCHLER, MODELLBAUER	484	472	318	-	12	-	6	6	-	-				
MALER, LACKIERER	306	298	152	-	8	-	29	29	-	-				
WARENPRUEFER	767	688	127	-	79	-	59	58	1	-				
HILFSARBEITER	170	169	23	-	1	-	28	28	-	-				
MASCHINISTEN	271	241	182	-	30	-	10	10	-	-				
TECHNISCHE BERUFE	2016	110	53	-	1906	-	20	4	16	-				
INGENIEURE, CHEMIKER	367	2	1	-	365	-	6	-	6	-				
TECHNIKER	1649	108	52	-	1541	-	14	4	10	-				
DIENSTLEISTUNGSBERUFE	15431	3943	1223	-	11488	-	230	134	96	-				
WARENKAUFLEUTE	2631	84	33	-	2547	-	10	3	7	-				
DIENSTLEISTUNGSKAUFLEUTE	872	30	14	-	842	-	2	-	2	-				
VERKEHRSBERUFE	2155	1911	778	-	244	-	76	73	3	-				
ORGANISATIONSBERUFE	5359	103	38	-	5256	-	27	5	22	-				
ORDNUNGS-, SICHERHEITSBERUFE	205	158	63	-	47	-	3	2	1	-				
SCHRIFTWERKSCHAFFENDE	71	16	7	-	55	-	9	5	4	-				
GESUNDHEITSDIENSTBERUFE	1670	32	7	-	1638	-	40	1	39	-				
SOZIALBERUFE	796	67	6	-	729	-	16	2	14	-				
ALLG. DIENSTLEISTUNGSBERUFE	1672	1542	277	-	130	-	47	43	4	-				
SONSTIGE ARBEITSKRAEFTE	41	25	1	-	16	-	2	-	2	-				
OHNE ANGABE	21	21	-	-	-	-	1	1	-	-				
INSGESAMT	37103	22837	8616	-	14266	-	2550	2431	119	-				

SOZIALVERSICHERUNGSPFLICHTIG BESCHAEFTIGTE ARBEITNEHMER AM 31.12.1985 NACH BERUFSBEREICHEN UND -GRUPPEN,
AUSLAENDERN SOWIE STELLUNG IM BERUF

BERUFSGRUPPEN	BESCHAEFTIGTE						DAR. AUSLAENDER			
	INSGE- SAMT	ARBEITER			ANGESTELLTE			DAVON		
		ZUSAMMEN	FACH-	AZUBI	ZUSAMMEN	AZUBI	ZUSAMMEN	ARBEITER	ANGEST.	AZUBI
			ARBEITER							
1	2	3	4	5	6	7	8	9	10	
05970 SIEGEN-WITTGENSTEIN, KREIS										
PFLANZENBAUER, TIERZUECHTER	662	585	272	-	77	-	36	36	-	-
BERGLEUTE, MINERALGEWINNER	35	33	10	-	2	-	4	4	-	-
FERTIGUNGSBERUFE	41761	40113	20905	-	1648	-	3437	3421	16	-
STEINBEARBEITER,	97	89	40	-	8	-	15	15	-	-
KERAMIKER, GLASMACHER	66	63	12	-	3	-	4	4	-	-
CHEMIEARBEITER	1668	1641	298	-	27	-	147	146	1	-
PAPIERHERSTELLER	676	553	270	-	123	-	23	21	2	-
HOLZAUFBEREITER	595	587	223	-	8	-	45	45	-	-
METALLERZEUGER, -BEARBEITER	9450	9336	5254	-	114	-	1194	1193	1	-
SCHLOSSER, MECHANIKER	10549	10054	7018	-	495	-	460	456	4	-
ELEKTRIKER	3133	2869	2049	-	264	-	39	37	2	-
MONTIERER	3100	3084	282	-	16	-	541	541	-	-
TEXTIL-, BEKLEIDUNG	273	259	112	-	14	-	10	10	-	-
LEDERHERSTELLER	253	243	69	-	10	-	49	49	-	-
ERNAEHRUNGSBERUFE	2238	2098	818	-	140	-	100	97	3	-
BAUBERUFE	3417	3279	1880	-	138	-	280	279	1	-
BAU-, RAUM AUSSTATTER	462	434	318	-	28	-	26	26	-	-
TISCHLER, MODELLBAUER	1093	1047	766	-	46	-	13	12	1	-
MALER, LACKIERER	914	900	569	-	14	-	57	56	1	-
WARENPRUEFER	1872	1718	355	-	154	-	184	184	-	-
HILFSARBEITER	776	774	63	-	2	-	132	132	-	-
MASCHINISTEN	1129	1085	509	-	44	-	118	118	-	-
TECHNISCHE BERUFE	7188	372	204	-	6816	-	95	7	88	-
INGENIEURE, CHEMIKER	1772	7	3	-	1765	-	43	-	43	-
TECHNIKER	5416	365	201	-	5051	-	52	7	45	-
Dienstleistungsberufe	48800	12586	3684	-	36214	-	1062	541	521	-
WARENKAUFLEUTE	8006	291	108	-	7715	-	104	10	94	-
DIENSTLEISTUNGSKAUFLEUTE	2848	54	27	-	2794	-	12	-	12	-
VERKEHRSBERUFE	6312	5435	2250	-	877	-	236	231	5	-
ORGANISATIONSBERUFE	17122	246	75	-	16876	-	151	2	149	-
ORDNUNGS-, SICHERHEITSBERUFE	1077	866	287	-	211	-	14	13	1	-
SCHRIFTWERKSCHAFFENDE	431	62	27	-	369	-	39	3	36	-
GESUNDHEITSDIENSTBERUFE	4917	250	27	-	4667	-	135	5	130	-
SOZIALBERUFE	2492	118	30	-	2374	-	92	5	87	-
ALLG. DIENSTLEISTUNGSBERUFE	5595	5264	853	-	331	-	279	272	7	-
SONSTIGE ARBEITSKRAEFTE	143	67	-	-	76	-	3	-	3	-
OHNE ANGABE	82	80	-	-	2	-	5	5	-	-
INSGESAMT	98671	53836	25075	-	44835	-	4642	4014	628	-

SOZIALVERSICHERUNGSPFLICHTIG BESCHAEFTIGTE ARBEITNEHMER AM 31.12.1985 NACH BERUFSBEREICHEN UND -GRUPPEN,
AUSLAENDERN SOWIE STELLUNG IM BERUF

BERUFSGRUPPEN	BESCHAEFTIGTE						DAR. AUSLAENDER						
	INSGE- SAMT	ARBEITER			ANGESTELLTE			DAVON					
		ZUSAMMEN	FACH- ARBEITER	AZUBI	ZUSAMMEN	AZUBI	ZUSAMMEN	ARBEITER	ANGEST.	AZUBI			
											1	2	3
	05978	UNNA,		KREIS									
PFLANZENBAUER, TIERZUECHTER	1445	1362	470	-	83	-	63	61	2	-			
BERGLEUTE, MINERALGEWINNER	8999	8998	6947	-	1	-	1641	1641	-	-			
FERTIGUNGSBERUFE	37575	36010	16064	-	1565	-	3714	3700	14	-			
STEINBEARBEITER,	86	84	40	-	2	-	6	6	-	-			
KERAMIKER, GLASMACHER	91	87	32	-	4	-	9	9	-	-			
CHEMIEARBEITER	2341	2281	240	-	60	-	197	196	1	-			
PAPIERHERSTELLER	1080	993	248	-	87	-	75	74	1	-			
HOLZAUFBEREITER	108	106	21	-	2	-	29	29	-	-			
METALLERZEUGER, -BEARBEITER	6134	6071	2190	-	63	-	1319	1319	-	-			
SCHLOSSER, MECHANIKER	9336	8803	5808	-	533	-	343	338	5	-			
ELEKTRIKER	2734	2594	1703	-	140	-	49	48	1	-			
MONTIERER	2307	2282	84	-	25	-	354	354	-	-			
TEXTIL-, BEKLEIDUNG	724	696	252	-	28	-	136	135	1	-			
LEDERHERSTELLER	711	678	232	-	33	-	77	77	-	-			
ERNAHRUNGSBERUFE	2038	1906	633	-	132	-	330	326	4	-			
BAUBERUFE	3458	3273	1960	-	185	-	281	281	-	-			
BAU-, RAUMUSSTATTER	699	681	441	-	18	-	40	40	-	-			
TISCHLER, MODELLBAUER	905	850	566	-	55	-	26	26	-	-			
MALER, LACKIERER	1038	1018	558	-	20	-	40	40	-	-			
WARENPRUEFER	1750	1641	249	-	109	-	214	213	1	-			
HILFSARBEITER	613	612	24	-	1	-	125	125	-	-			
MASCHINISTEN	1422	1354	783	-	68	-	64	64	-	-			
TECHNISCHE BERUFE	4968	371	208	-	4597	-	49	7	42	-			
INGENIEURE, CHEMIKER	1141	4	3	-	1137	-	12	-	12	-			
TECHNIKER	3827	367	205	-	3460	-	37	7	30	-			
DIENSTLEISTUNGSBERUFE	43656	11961	2849	-	31695	-	1113	727	386	-			
WARENKAUFLEUTE	8118	446	136	-	7672	-	94	25	69	-			
DIENSTLEISTUNGSKAUFLEUTE	2193	35	13	-	2158	-	12	2	10	-			
VERKEHRSSBERUFE	6241	5589	1619	-	652	-	326	320	6	-			
ORGANISATIONSBERUFE	13853	198	47	-	13655	-	120	3	117	-			
ORDNUNGS-, SICHERHEITSBERUFE	1095	834	209	-	261	-	38	27	11	-			
SCHRIFTWERKSCHAFFENDE	337	39	20	-	298	-	8	-	8	-			
GESUNDHEITSDIENSTBERUFE	4469	187	28	-	4282	-	105	5	100	-			
SOZIALBERUFE	2678	182	28	-	2496	-	68	7	61	-			
ALLG. DIENSTLEISTUNGSBERUFE	4672	4451	749	-	221	-	342	338	4	-			
SONSTIGE ARBEITSKRAEFTE	248	231	110	-	17	-	2	1	1	-			
OHNE ANGABE	-	-	-	-	-	-	-	-	-	-			
INSGESAMT	96891	58933	26648	-	37958	-	6582	6137	445	-			

